

BOLETIM EPIDEMIOLÓGICO

COVID-19: Doença causada pelo coronavírus - 19

21 de setembro de 2020 - 10:00



MINAS GERAIS GOVERNO DIFERENTE. ESTADO EFICIENTE.



CENÁRIO EM MINAS GERAIS COVID-19 Coronavírus

TOTAL DE CASOS CONFIRMADOS

271.194

CASOS EM ACOMPANHAMENTO

27.038

CASOS RECUPERADOS

237.429

ÓBITOS CONFIRMADOS

6.727

Fonte: Paineis COVID-19 MG/Sala de Situação/SubVS/SES/MG. Dados parciais, sujeitos a alterações. Atualizado em 21/09/2020.

TOTAL DE CASOS CONFIRMADOS: soma dos casos confirmados que não evoluíram para óbito e dos óbitos confirmados por COVID-19.
CASOS RECUPERADOS: casos confirmados de COVID-19 que receberam alta hospitalar e/ou cumpriram isolamento domiciliar de 10 dias E estão há 72h assintomáticos (sem a utilização de medicamentos sintomáticos) E sem intercorrências.
CASOS EM ACOMPANHAMENTO: casos confirmados de COVID-19 que não evoluíram para óbito, cuja condição clínica permanece sendo acompanhada ou aguarda atualização pelos municípios.
ÓBITOS CONFIRMADOS: óbitos confirmados para COVID-19.



Nº DE CASOS CONFIRMADOS NAS ÚLTIMAS 24H

1.141



Nº DE ÓBITOS CONFIRMADOS NAS ÚLTIMAS 24H

13

Observação: o "número de casos e óbitos confirmados nas últimas 24h" pode não retratar a ocorrência de novos casos no período, mas o total de casos notificados à SES/MG nas últimas 24h.

1 PERFIL EPIDEMIOLÓGICO DOS CASOS CONFIRMADOS DE COVID-19 QUE NÃO EVOLUÍRAM PARA ÓBITO, MG, 2020

POR SEXO

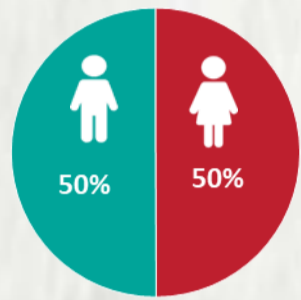

RAÇA/COR

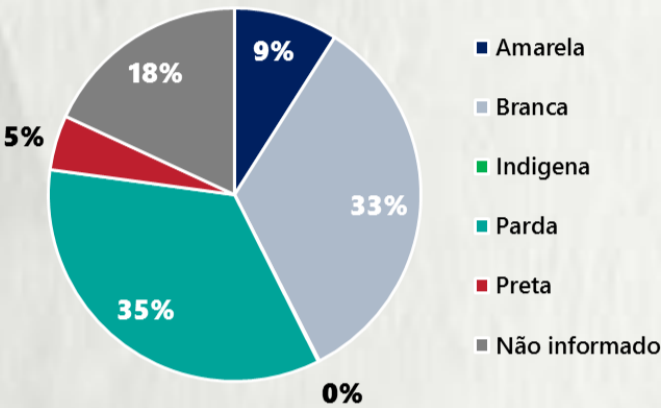

POR FAIXA ETÁRIA

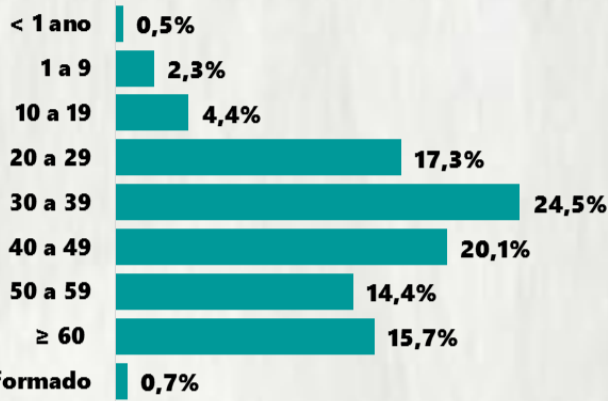

Média de idade dos casos confirmados: 42 anos

COMORBIDADE *



*Dados parciais, aguardando atualização dos municípios. N.I.: Não informado

Fonte: Sala de Situação/SubVS/SES-MG; E-SUS VE; SIVEP-Gripe. Dados parciais, sujeitos a alterações. Atualizado em 21/09/2020.

2 PERFIL EPIDEMIOLÓGICO DOS ÓBITOS CONFIRMADOS DE COVID-19, MG, 2020

POR SEXO

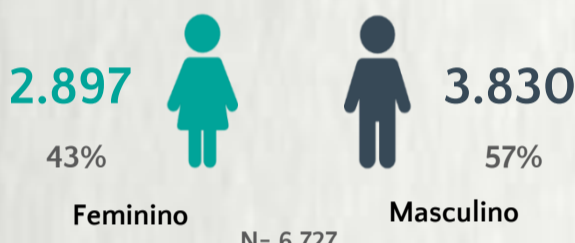

POR FAIXA ETÁRIA

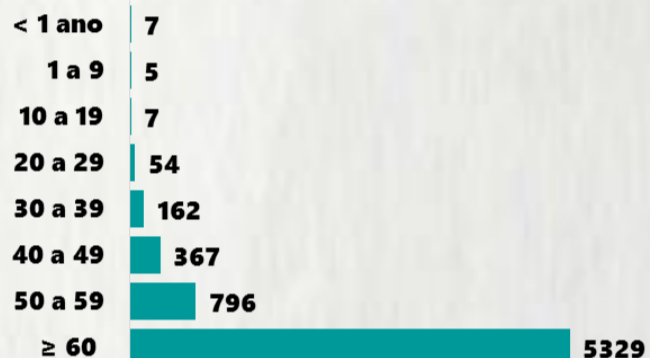

Média de idade dos óbitos confirmados*: 71 anos

79% com 60 anos ou mais

COMORBIDADE *

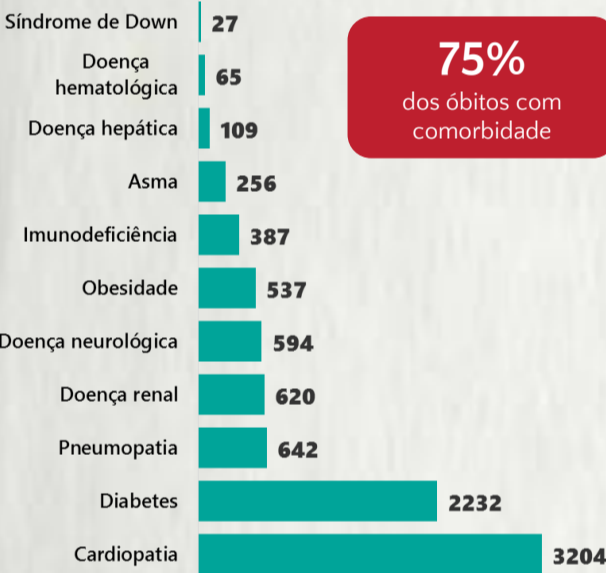

75% dos óbitos com comorbidade

RAÇA/COR

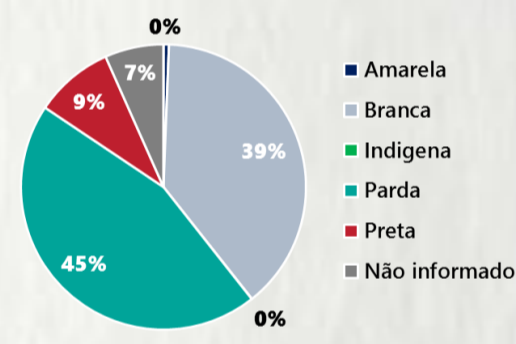

Nº DE MUNICÍPIOS COM ÓBITO



LETALIDADE

2,5%

ÓBITOS REGISTRADOS NAS ÚLTIMAS 24 HORAS, POR DATA DE OCORRÊNCIA

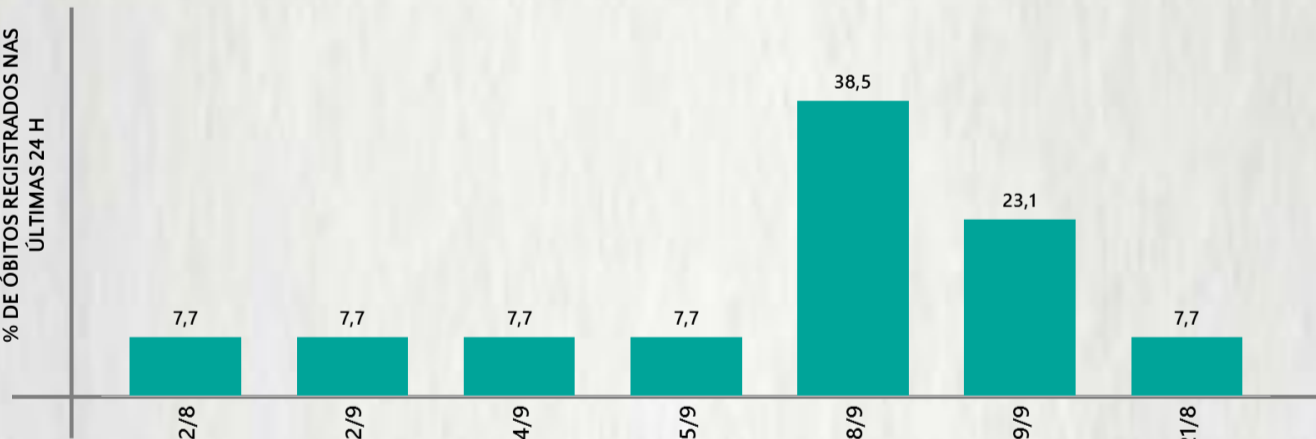

* O aumento no número de óbitos registrados nas últimas 24h pode não representar um aumento na transmissão, mas a qualificação do sistema de informação, com encerramento de óbitos ocorridos anteriormente e que estavam em investigação.

Fonte: SIVEP-Gripe. Sala de Situação/SubVS/SES-MG. Dados parciais, sujeitos a alterações. Atualizado em 21/09/2020.

3 DADOS DE HOSPITALIZAÇÃO E ISOLAMENTO DOMICILIAR DOS CASOS CONFIRMADOS DE COVID-19, MG, 2020



INTERNADOS*

27.008



ISOLAMENTO DOMICILIAR

244.186

*Casos confirmados de COVID-19 que precisaram de internação hospitalar na rede pública ou privada de Minas Gerais. Dados cumulativos, registrados desde o início da pandemia.

Fonte: Paineis COVID-19 MG/Sala de Situação/SubVS/SES/MG. Dados parciais, sujeitos a alterações. Atualizado em 21/09/2020.

4 NÚMERO DE HOSPITALIZAÇÕES POR SÍNDROME RESPIRATÓRIA AGUDA GRAVE (SRAG) SEGUNDO SEMANA EPIDEMIOLÓGICA (SE) DE INÍCIO DE SINTOMAS, MG, 2019 E 2020



Fonte: SIVEP-Gripe. Dados parciais, sujeitos a alterações. Atualizado em 21/09/2020.

5 DADOS LABORATORIAIS DE COVID-19, REDE PÚBLICA, MINAS GERAIS, 2020



* Não apresentaram resultados que pode ser concluído como positivo ou negativo.

Fonte: GAL/FUNED. COES MINAS/COVID-19/SESMG. Dados parciais, sujeitos a alterações. Atualizado em 21/09/2020.

BOLETIM EPIDEMIOLÓGICO

COVID-19: Doença causada pelo coronavírus – 19

21 de setembro de 2020 – 10:00



6 DISTRIBUIÇÃO DE CASOS E ÓBITOS CONFIRMADOS DA COVID-19 SEGUNDO LOCAL DE RESIDÊNCIA, MINAS GERAIS, 2020

LOCAL DE RESIDÊNCIA	CASOS*	ÓBITOS	LOCAL DE RESIDÊNCIA	CASOS*	ÓBITOS
Abadia dos Dourados	78	1	Careaçu	122	3
Abaeté	48	1	Carlos Chagas	287	6
Abre Campo	71	-	Carmésia	10	-
Acaiaca	27	1	Carmo da Cachoeira	28	-
Açucena	71	2	Carmo da Mata	22	-
Água Boa	48	-	Carmo de Minas	41	-
Água Comprida	18	-	Carmo do Cajuru	105	6
Aguanil	39	3	Carmo do Paranaíba	252	5
Águas Formosas	296	7	Carmo do Rio Claro	44	4
Águas Vermelhas	47	-	Carmópolis de Minas	254	7
Aimorés	303	6	Carneirinho	80	2
Aiuruoca	8	1	Carrancas	27	-
Alagoa	21	-	Carvalhópolis	13	-
Albertina	22	1	Carvalhos	12	-
Além Paraíba	420	13	Casa Grande	1	1
Alfenas	854	28	Cascalho Rico	20	1
Alfredo Vasconcelos	16	1	Cássia	149	2
Almenara	742	10	Cataguases	623	39
Alpercata	180	6	Catas Altas	55	-
Alpinópolis	82	4	Catas Altas da Noruega	18	-
Alterosa	12	1	Catuji	80	-
Alto Caparaó	20	-	Catuti	9	-
Alto Jequitibá	66	3	Caxambu	121	2
Alto Rio Doce	69	1	Cedro do Abaeté	-	-
Alvarenga	130	1	Central de Minas	97	4
Alvinópolis	65	1	Centralina	171	4
Alvorada de Minas	55	1	Chácara	22	-
Amparo do Serra	10	1	Chalé	90	5
Andradas	294	11	Chapada do Norte	3	-
Andrelândia	68	-	Chapada Gaúcha	23	-
Angelândia	14	-	Chiador	92	1
Antônio Carlos	60	1	Cipotânea	21	-
Antônio Dias	89	2	Claraval	23	-
Antônio Prado de Minas	11	-	Claro dos Poções	40	1
Araçuaí	4	-	Cláudio	339	4
Aracitaba	-	-	Coimbra	47	-
Araçuaí	79	-	Coluna	4	-
Araguari	2923	73	Comendador Gomes	136	1
Arantina	16	1	Comercinho	37	1
Araponga	1	-	Conceição da Aparecida	22	2
Araporã	490	7	Conceição da Barra de Minas	53	-
Arapuá	31	-	Conceição das Alagoas	907	20
Araújos	53	1	Conceição das Pedras	17	-
Araxá	1286	23	Conceição de Ipanema	28	-
Arceburgo	47	1	Conceição do Mato Dentro	660	2
Arcos	336	5	Conceição do Pará	37	1
Areado	6	-	Conceição do Rio Verde	20	1
Argirita	20	1	Conceição dos Ouros	106	5
Aricanduva	1	-	Cônego Marinho	4	-
Arinos	81	2	Confins	49	-
Astolfo Dutra	136	3	Congonhal	122	1
Ataléia	103	4	Congonhas	913	9
Augusto de Lima	36	-	Congonhas do Norte	22	-
Baependi	75	1	Conquista	168	5
Baldim	31	5	Conselheiro Lafaiete	711	8
Bambuí	46	-	Conselheiro Pena	261	5
Bandeira	197	1	Consolação	2	-
Bandeira do Sul	28	-	Contagem	8306	343
Barão de Cocais	476	3	Coqueiral	21	1
Barão de Monte Alto	52	2	Coração de Jesus	70	-
Barbacena	804	14	Cordisburgo	52	2
Barra Longa	63	-	Cordislândia	41	-
Barroso	145	2	Corinto	174	2
Bela Vista de Minas	49	1	Coroaci	15	2
Belmiro Braga	13	2	Coromandel	161	3
Belo Horizonte	38173	1167	Coronel Fabriciano	3164	64
Belo Oriente	539	10	Coronel Murta	-	-
Belo Vale	75	2	Coronel Pacheco	34	1
Berilo	5	-	Coronel Xavier Chaves	13	-
Berizal	7	-	Córrego Danta	7	-
Bertópolis	28	-	Córrego do Bom Jesus	53	3
Betim	5470	194	Córrego Fundo	40	1
Bias Fortes	14	-	Córrego Novo	14	2
Bicas	66	1	Couto de Magalhães de Minas	5	-
Biquinhas	28	-	Crisólita	42	2
Boa Esperança	172	10	Cristais	72	1
Bocaina de Minas	13	-	Cristália	11	-
Bocaiúva	282	3	Cristiano Ottoni	26	1
Bom Despacho	516	13	Cristina	28	1
Bom Jardim de Minas	10	-	Crucilândia	81	2
Bom Jesus da Penha	79	-	Cruzeiro da Fortaleza	3	-
Bom Jesus do Amparo	23	1	Cruzília	43	1
Bom Jesus do Galho	109	5	Cuparaque	44	2
Bom Repouso	69	5	Curral de Dentro	29	1
Bom Sucesso	34	1	Curvelo	692	18
Bonfim	64	2	Datas	35	1
Bonfinópolis de Minas	96	6	Delfim Moreira	50	1
Bonito de Minas	5	-	Delfinópolis	21	1
Borda da Mata	263	15	Delta	387	4
Botelhos	50	1	Descoberto	36	-
Botumirim	-	-	Desterro de Entre Rios	41	1
Brás Pires	8	-	Desterro do Melo	9	-
Brasilândia de Minas	250	1	Diamantina	119	6
Brasília de Minas	117	2	Diogo de Vasconcelos	19	-
Braúnas	14	2	Dionísio	38	-
Brazópolis	256	3	Divinésia	25	1
Brumadinho	1004	12	Divino	83	4
Bueno Brandão	60	4	Divino das Laranjeiras	75	2
Buenópolis	87	2	Divinolândia de Minas	9	1
Bugre	39	2	Divinópolis	1244	48
Buritiz	334	2	Divisa Alegre	23	-
Buritizinho	227	5	Divisa Nova	26	-
Cabeceira Grande	42	1	Divisópolis	36	1
Cabo Verde	36	-	Dom Bosco	67	3
Cachoeira da Prata	36	1	Dom Cavati	34	6
Cachoeira de Minas	121	-	Dom Joaquim	126	-
Cachoeira de Pajeú	201	2	Dom Silvério	19	1
Cachoeira Dourada	13	-	Dom Viçoso	1	-
Caetanópolis	78	1	Dona Euzébia	22	1
Caeté	377	10	Dores de Campos	59	-
Caiana	14	2	Dores de Guanhães	42	1
Cajuri	50	-	Dores do Indaiá	195	2
Caldas	100	2	Dores do Turvo	3	1
Camacho	-	-	Doresópolis	49	-
Camanducaia	485	9	Douradoquara	13	-
Cambuí	338	8	Durandé	12	1
Cambuquira	25	1	Elói Mendes	86	2
Campanário	15	-	Engenheiro Caldas	57	2
Campanha	141	4	Engenheiro Navarro	12	-
Campeste	116	4	Entre Folhas	61	2
Campina Verde	122	4	Entre Rios de Minas	50	1
Campo Azul	8	-	Ervália	107	1
Campo Belo	947	14	Esmeraldas	384	15
Campo do Meio	67	-	Espera Feliz	194	14
Campo Florido	159	-	Espinosa	232	12
Campos Altos	131	6	Espírito Santo do Dourado	59	4
Campos Gerais	114	3	Estiva	107	3
Cana Verde	84	2	Estrela Dalva	13	2
Canaã	1	-	Estrela do Indaiá	3	-
Canápolis	334	9	Estrela do Sul	49	-
Candeias	81	3	Eugenópolis	150	4
Cantagalo	5	-	Ewbank da Câmara	11	-
Caparaó	30	3	Extrema	2104	20
Capela Nova	2	-	Fama	9	-
Capelinha	59	-	Faria Lemos	42	2
Capetinga	31	-	Felício dos Santos	4	1
Capim Branco	54	2	Felisburgo	39	3
Capinópolis	459	7	Felixlândia	61	1
Capitão Andrade	19	2	Fernandes Tourinho	13	4
Capitão Enéas	128	3	Ferros	110	1
Capitólio	52	3	Fervedouro	81	1
Caputira	45	-	Florestal	80	-
Carai	132	5	Formiga	684	11
Caranaíba	6	1	Formoso	69	2
Carandaí	127	3	Fortaleza de Minas	4	-
Carangola	569	27	Fortuna de Minas	19	-
Caratinga	1527	43	Francisco Badaró	3	2
Carbonita	6	-	Francisco Dumont	9	1

*Casos confirmados de COVID-19 que não evoluíram para óbito.

Fonte: Painel COVID-19 MG/Sala de Situação/SubVS/SES/MG. Dados parciais, sujeitos a alterações. Atualizado em 21/09/2020.

BOLETIM EPIDEMIOLÓGICO

COVID-19: Doença causada pelo coronavírus – 19

21 de setembro de 2020 – 10:00



6

DISTRIBUIÇÃO DE CASOS E ÓBITOS CONFIRMADOS DA COVID-19 SEGUNDO LOCAL DE RESIDÊNCIA, MINAS GERAIS, 2020

LOCAL DE RESIDÊNCIA	CASOS*	ÓBITOS	LOCAL DE RESIDÊNCIA	CASOS*	ÓBITOS
Francisco Sá	133	2	Luisburgo	46	3
Franciscópolis	1	-	Luislândia	13	-
Frei Gaspar	60	1	Luminárias	36	-
Frei Inocêncio	189	5	Luz	145	1
Frei Lagonegro	19	1	Machacalis	34	2
Fronteira	117	2	Machado	121	5
Fronteira dos Vales	16	1	Madre de Deus de Minas	49	1
Fruta de Leite	22	1	Malacacheta	226	2
Frutal	1184	42	Mamonas	7	-
Funilândia	24	-	Manga	89	3
Galiléia	30	3	Manhuaçu	1414	30
Gameleiras	36	1	Manhumirim	532	12
Glaucilândia	12	1	Mantena	585	12
Goiabeira	17	-	Mar de Espanha	73	7
Goianá	18	-	Maravilhas	28	-
Gonçalves	9	1	Maria da Fé	110	4
Gonzaga	13	2	Mariana	1964	17
Gouveia	104	3	Marilac	11	-
Governador Valadares	6658	236	Mário Campos	122	8
Grão Mogol	61	1	Maripá de Minas	24	-
Grupiara	4	-	Marliéria	33	1
Guanhães	250	2	Marmelópolis	3	-
Guapé	63	2	Martinho Campos	73	4
Guaraciaba	25	-	Martins Soares	36	5
Guaraciama	9	1	Mata Verde	104	3
Guaranésia	278	7	Materlândia	2	1
Guarani	23	-	Mateus Leme	263	8
Guarará	8	-	Mathias Lobato	49	-
Guarda-Mor	75	-	Matias Barbosa	162	8
Guaxupé	790	9	Matias Cardoso	25	1
Guidoval	30	-	Matipó	158	5
Guimarânia	115	3	Mato Verde	54	3
Guiricema	126	2	Matozinhos	299	7
Gurinhata	33	1	Matutina	41	-
Heliodora	61	1	Medeiros	22	-
Iapu	92	5	Medina	223	5
Ibertioga	1	-	Mendes Pimentel	29	1
Ibiá	156	3	Mercês	23	1
Ibiaí	3	-	Mesquita	52	1
Ibiracatu	21	-	Minas Novas	20	1
Ibiraci	74	5	Minduri	2	-
Ibirité	1624	60	Mirabela	67	1
Ibitiúra de Minas	61	-	Miradouro	78	2
Ibituruna	2	-	Mirai	173	-
Icaraí de Minas	19	1	Miravânia	4	-
Igarapé	430	11	Moeda	101	-
Igaratinga	23	1	Moema	148	2
Iguatama	28	1	Monjolos	1	-
Ijaci	14	2	Monsenhor Paulo	25	-
Illicínea	16	3	Montalvânia	89	-
Imbé de Minas	44	1	Monte Alegre de Minas	415	8
Inconfidentes	74	6	Monte Azul	220	5
Indaiabira	40	-	Monte Belo	8	1
Indianópolis	97	-	Monte Carmelo	232	6
Ingaí	12	3	Monte Formoso	13	-
Inhapim	245	6	Monte Santo de Minas	110	1
Inhaúma	39	1	Monte Sião	263	4
Inimutaba	47	1	Montes Claros	7442	113
Ipaba	299	12	Montezuma	3	-
Ipanema	195	5	Morada Nova de Minas	37	-
Ipatinga	8197	172	Morro da Garça	7	2
Ipiacu	39	1	Morro do Pilar	6	-
Ipuiúna	116	4	Munhoz	59	4
Iraí de Minas	83	2	Muriaé	2727	65
Itabira	2244	12	Mutum	333	6
Itabirinha	80	4	Muzambinho	47	2
Itabirito	2190	15	Nacip Raydan	16	1
Itacambira	4	-	Nanuque	1083	37
Itacarambi	68	1	Naque	82	2
Itaguara	273	1	Natalândia	11	1
Itaipé	22	-	Natércia	48	1
Itajubá	1241	38	Nazareno	15	1
Itamarandiba	45	-	Nepomuceno	91	1
Itamarati de Minas	17	1	Ninheira	22	-
Itambacuri	127	4	Nova Belém	20	1
Itambé do Mato Dentro	3	-	Nova Era	130	1
Itamogi	38	-	Nova Lima	2915	27
Itamonte	239	4	Nova Módica	83	2
Itanhandu	187	7	Nova Ponte	220	9
Itanhomi	90	2	Nova Porteirinha	60	2
Itaobim	277	7	Nova Resende	102	1
Itapagipe	114	5	Nova Serrana	770	16
Itapecerica	113	1	Nova União	28	-
Itapeva	369	12	Novo Cruzeiro	95	2
Itatiaiuçu	272	4	Novo Oriente de Minas	106	3
Itaú de Minas	215	2	Novorizonte	1	1
Itaúna	622	10	Olaria	4	-
Itaverava	10	-	Olhos-D'água	6	-
Itinga	40	3	Olímpio Noronha	13	-
Itueta	349	1	Oliveira	249	4
Ituiutaba	2938	67	Oliveira Fortes	2	-
Itumirim	13	-	Onça de Pitangui	15	-
Iturama	924	23	Oratórios	14	-
Itutinga	4	-	Orizânia	14	2
Jaboticatubas	348	7	Ouro Branco	346	5
Jacinto	221	3	Ouro Fino	213	5
Jacuí	20	1	Ouro Preto	723	32
Jacutinga	314	8	Ouro Verde de Minas	15	2
Jaguaraçu	72	2	Padre Carvalho	45	-
Jaíba	238	4	Padre Paraíso	313	2
Jampruca	22	1	Pai Pedro	14	1
Janaúba	842	14	Paineiras	6	-
Januária	124	3	Pains	42	1
Japaraíba	32	-	Paiva	2	-
Japonvar	7	1	Palma	36	2
Jeceaba	24	2	Palmópolis	5	2
Jenipapo de Minas	3	-	Papagaios	180	1
Jequeri	10	-	Pará de Minas	473	8
Jequitaiá	47	1	Paracatu	1696	22
Jequitibá	34	1	Paraguaçu	53	-
Jequitinhonha	75	3	Paraisópolis	149	9
Jesuânia	25	4	Paraopeba	253	4
Joáima	192	4	Passa Quatro	178	7
Joanésia	48	2	Passa Tempo	32	1
João Monlevade	1188	6	Passabém	7	-
João Pinheiro	512	1	Passa-Vinte	9	-
Joaquim Felício	25	1	Passos	941	21
Jordânia	166	3	Patis	12	-
José Gonçalves de Minas	1	-	Patos de Minas	2096	52
José Raydan	14	-	Patrocínio	1529	32
Josenópolis	40	-	Patrocínio do Muriaé	25	3
Juatuba	328	10	Paula Cândido	24	-
Juiz de Fora	5426	193	Paulistas	1	-
Juramento	26	-	Pavão	31	2
Juruáia	194	2	Peçanha	35	1
Juvenília	12	-	Pedra Azul	106	9
Ladainha	34	-	Pedra Bonita	40	2
Lagamar	75	-	Pedra do Anta	4	-
Lagoa da Prata	665	14	Pedra do Indaiá	59	1
Lagoa dos Patos	20	-	Pedra Dourada	12	-
Lagoa Dourada	44	2	Pedralva	20	1
Lagoa Formosa	228	5	Pedras de Maria da Cruz	25	-
Lagoa Grande	30	-	Pedrinópolis	62	1
Lagoa Santa	558	10	Pedro Leopoldo	552	15
Lajinha	431	10	Pedro Teixeira	-	-
Lambari	160	5	Pequeri	1	-
Lamim	6	-	Pequi	11	1
Laranjal	24	3	Perdigão	98	2
Lassance	21	-	Perdizes	310	2
Lavras	264	22	Perdões	205	1
Leandro Ferreira	26	1	Periquito	81	5
Leme do Prado	1	-	Pescador	28	-
Leopoldina	720	27	Piau	8	-
Liberdade	4	-	Piedade de Caratinga	54	2
Lima Duarte	144	11	Piedade de Ponte Nova	33	-
Limeira do Oeste	121	1	Piedade do Rio Grande	27	32
Lontra	15	1	Piedade dos Gerais	67	3

*Casos confirmados de COVID-19 que não evoluíram para óbito.

Fonte: Painel COVID-19 MG/Sala de Situação/SubVS/SES/MG. Dados parciais, sujeitos a alterações. Atualizado em 21/09/2020.

BOLETIM EPIDEMIOLÓGICO

COVID-19: Doença causada pelo coronavírus – 19

21 de setembro de 2020 – 10:00



6

DISTRIBUIÇÃO DE CASOS E ÓBITOS CONFIRMADOS DA COVID-19 SEGUNDO LOCAL DE RESIDÊNCIA, MINAS GERAIS, 2020

LOCAL DE RESIDÊNCIA	CASOS*	ÓBITOS	LOCAL DE RESIDÊNCIA	CASOS*	ÓBITOS
Pimenta	20	-	São Gonçalo do Rio Preto	3	-
Pingo-D'água	45	2	São Gonçalo do Sapucaí	87	3
Pintópolis	7	1	São Gotardo	978	21
Piracema	34	1	São João Batista do Glória	72	4
Pirajuba	136	1	São João da Lagoa	24	-
Piranga	58	8	São João da Mata	25	-
Piranguçu	41	1	São João da Ponte	51	3
Piranguinho	103	1	São João das Missões	28	-
Pirapetinga	339	4	São João Del Rei	611	15
Pirapora	917	10	São João do Manhuaçu	68	6
Piraúba	48	1	São João do Manteninha	137	1
Pitangui	256	4	São João do Oriente	80	6
Piumhi	346	9	São João do Pacuí	3	-
Planura	180	3	São João do Paraíso	122	1
Poço Fundo	93	1	São João Evangelista	17	1
Poços de Caldas	1070	28	São João Nepomuceno	90	4
Pocrane	70	3	São Joaquim de Bicas	360	23
Pompéu	291	2	São José da Barra	52	-
Ponte Nova	383	4	São José da Lapa	325	9
Ponto Chique	10	-	São José da Safira	70	-
Ponto dos Volantes	77	3	São José da Varginha	11	-
Porteirinha	373	10	São José do Alegre	11	-
Porto Firme	119	6	São José do Divino	43	-
Poté	126	5	São José do Goiabal	29	-
Pouso Alegre	2502	53	São José do Jacuri	1	-
Pouso Alto	61	2	São José do Mantimento	94	2
Prados	21	1	São Lourenço	297	4
Prata	420	13	São Miguel do Anta	44	1
Pratápolis	100	4	São Pedro da União	11	-
Pratinha	16	-	São Pedro do Suaçuí	43	1
Presidente Bernardes	3	1	São Pedro dos Ferros	7	1
Presidente Juscelino	38	1	São Romão	32	1
Presidente Kubitschek	13	-	São Roque de Minas	23	-
Presidente Olegário	145	6	São Sebastião da Bela Vista	63	3
Prudente de Moraes	69	1	São Sebastião da Vargem Alegre	23	-
Quartel Geral	7	-	São Sebastião do Anta	19	1
Queluzito	-	-	São Sebastião do Maranhão	8	-
Raposos	367	5	São Sebastião do Oeste	105	1
Raul Soares	70	1	São Sebastião do Paraíso	528	12
Recreio	43	3	São Sebastião do Rio Preto	19	-
Reduto	107	-	São Sebastião do Rio Verde	2	-
Resende Costa	35	-	São Thomé das Letras	-	-
Resplendor	402	4	São Tiago	17	2
Ressaquinha	5	-	São Tomás de Aquino	29	1
Riachinho	29	2	São Vicente de Minas	16	-
Riacho dos Machados	25	1	Sapucaí-Mirim	36	-
Ribeirão das Neves	3310	131	Sardoá	35	1
Ribeirão Vermelho	17	-	Sarzedo	364	10
Rio Acima	249	3	Sem-Peixe	9	-
Rio Casca	139	3	Senador Amaral	50	-
Rio do Prado	18	1	Senador Cortes	14	-
Rio Doce	9	-	Senador Firmino	17	2
Rio Espera	17	2	Senador José Bento	26	1
Rio Manso	75	3	Senador Modestino Gonçalves	1	1
Rio Novo	30	2	Senhora de Oliveira	5	-
Rio Paranaíba	462	6	Senhora do Porto	15	-
Rio Pardo de Minas	101	1	Senhora dos Remédios	23	-
Rio Piracicaba	208	1	Sericita	10	-
Rio Pomba	60	2	Seritinga	2	-
Rio Preto	6	-	Serra Azul de Minas	1	-
Rio Vermelho	5	-	Serra da Saudade	5	-
Ritápolis	8	-	Serra do Salitre	161	3
Rochedo de Minas	2	1	Serra dos Aimorés	199	5
Rodeiro	93	1	Serrania	28	-
Romaria	10	-	Serranópolis de Minas	15	-
Rosário da Limeira	27	-	Serranos	3	-
Rubelita	5	1	Serro	131	2
Rubim	14	1	Sete Lagoas	2320	41
Sabará	1150	50	Setubinha	23	-
Sabinópolis	21	-	Silveirânia	5	-
Sacramento	615	14	Silvianópolis	25	3
Salinas	556	12	Simão Pereira	9	-
Salto da Divisa	27	1	Simonésia	100	2
Santa Bárbara	392	6	Sobralia	34	2
Santa Bárbara do Leste	65	2	Soledade de Minas	4	-
Santa Bárbara do Monte Verde	3	-	Tabuleiro	10	1
Santa Bárbara do Tugúrio	5	-	Taiobeiras	257	5
Santa Cruz de Minas	59	4	Taparuba	28	-
Santa Cruz de Salinas	18	1	Tapira	45	-
Santa Cruz do Escalvado	17	-	Tapiraí	22	-
Santa Efigênia de Minas	17	3	Taquaraçu de Minas	40	4
Santa Fé de Minas	13	-	Tarumirim	62	4
Santa Helena de Minas	46	2	Teixeiras	27	1
Santa Juliana	477	17	Teófilo Otoni	2268	85
Santa Luzia	1748	78	Timóteo	1802	70
Santa Margarida	163	3	Tiradentes	20	1
Santa Maria de Itabira	45	2	Tiros	21	2
Santa Maria do Salto	9	-	Tocantins	155	4
Santa Maria do Suaçuí	28	4	Tocos do Moji	4	-
Santa Rita de Caldas	143	3	Toledo	105	5
Santa Rita de Ibitipoca	1	-	Tombos	193	1
Santa Rita de Jacutinga	14	1	Três Corações	629	23
Santa Rita de Minas	145	4	Três Marias	188	6
Santa Rita do Itueto	97	-	Três Pontas	400	6
Santa Rita do Sapucaí	242	12	Tumiritinga	31	-
Santa Rosa da Serra	12	-	Tupaciguara	513	11
Santa Vitória	321	1	Turmalina	54	1
Santana da Vargem	37	1	Turvolândia	9	1
Santana de Cataguases	28	-	Ubá	1471	39
Santana de Pirapama	38	1	Ubaiá	28	-
Santana do Deserto	60	-	Ubaiporanga	228	4
Santana do Garambéu	-	-	Uberaba	4554	125
Santana do Jacaré	11	4	Uberlândia	24956	511
Santana do Manhuaçu	73	1	Umburatiba	7	-
Santana do Paraíso	1975	24	Unaí	2241	49
Santana do Riacho	17	-	União de Minas	80	-
Santana dos Montes	8	-	Uruana de Minas	5	-
Santo Antônio do Amparo	93	1	Urucânia	160	1
Santo Antônio do Aventureiro	14	3	Urucuia	27	2
Santo Antônio do Gramma	10	1	Vargem Alegre	95	-
Santo Antônio do Itambé	17	-	Vargem Bonita	4	1
Santo Antônio do Jacinto	315	7	Vargem Grande do Rio Pardo	21	-
Santo Antônio do Monte	305	9	Varginha	879	33
Santo Antônio do Retiro	52	1	Varjão de Minas	19	1
Santo Antônio do Rio Abaixo	16	-	Várzea da Palma	334	5
Santo Hipólito	18	-	Varzelândia	37	2
Santos Dumont	214	6	Vazante	578	3
São Bento Abade	4	-	Verdelândia	12	-
São Brás do Suaçuí	14	-	Veredinha	-	-
São Domingos das Dores	27	2	Veríssimo	34	1
São Domingos do Prata	42	1	Vermelho Novo	14	-
São Félix de Minas	46	-	Viçosiano	1227	30
São Francisco	296	13	Viçosa	342	2
São Francisco de Paula	32	-	Vieiras	5	-
São Francisco de Sales	127	2	Virgem da Lapa	24	1
São Francisco do Glória	22	1	Virgínia	37	1
São Geraldo	46	5	Virginópolis	21	-
São Geraldo da Piedade	35	2	Virgolândia	23	1
São Geraldo do Baixo	15	2	Visconde do Rio Branco	720	15
São Gonçalo do Abaeté	20	1	Volta Grande	23	1
São Gonçalo do Pará	39	1	Wenceslau Braz	33	-
São Gonçalo do Rio Abaixo	176	3	Outros Estado/país	1616	57

CASOS*

ÓBITOS

TOTAL DE MUNICÍPIOS COM CASOS CONFIRMADOS

TOTAL DE CASOS CONFIRMADOS



264.467



6.727



843



271.194

*Casos confirmados de COVID-19 que não evoluíram para óbito.

Fonte: Painel COVID-19 MG/Sala de Situação/SubVS/SES/MG. Dados parciais, sujeitos a alterações. Atualizado em 21/09/2020.

Para ver mais informações sobre os casos confirmados de COVID-19 em Minas Gerais, por município, acesse o [PAINEL DE MONITORAMENTO DE CASOS em coronavirus.saude.mg.gov.br](https://painel.monitoramento.de.casos.em.coronavirus.saude.mg.gov.br)

