

BOLETIM

ESPECIAL

Macrorregião

Centro Sul

SRS Barbacena

GRS São João del Rei

Número 13

Governador do Estado de Minas Gerais

Romeu Zema Neto

Secretário de Estado de Saúde de Minas Gerais

Carlos Eduardo Amaral Pereira da Silva

Secretário de Estado Adjunto

Luiz Marcelo Cabral Tavares

Chefia de Gabinete

João Márcio Silva de Pinho

Assessora de Comunicação Social

Virgínia Cornélio da Silva

Subsecretaria de Políticas e Ações de Saúde

Marcilio Dias Magalhães

Subsecretaria de Regulação do Acesso a Serviços e Insumos de Saúde

Juliana Ávila Teixeira

Subsecretaria de Inovação e Logística em Saúde

André de Andrade Ranieri

Subsecretaria de Gestão Regional

Darlan Venâncio Thomaz Pereira

Subsecretaria de Vigilância em Saúde

Dario Brock Ramalho

Dirigentes da Regionais de Saúde

Hérica Vieira Santos

Edwalda Maria Carvalho de Assumpção

Equipe das Regionais de Saúde

Fabíola Anklin Ribas, Angélica Atala Lombelo Campos, Márcio Heitor Stelmo da Silva, Flávio Raimundo Soares, Silvania de Roman Carvalho, Ana Cristina dos Santos, Elisiane Rodrigues dos Santos, Fernando José da Silva, Renato Soares dos Reis, Tatiana Resende Carvalho, Tatiana de Matos Corrêa Canêdo, Ângela Maria Goulart Baptista, Edna Lúcia Cardozo Martin, Jaqueline das Mercês Teixeira, Jefferson Rodrigo Silveira



Apresentação

Este boletim tem como objetivo descrever os aspectos epidemiológicos e assistenciais relacionados aos casos de COVID-19 na macrorregião de saúde Centro Sul de Minas Gerais que compreende a Superintendência Regional de Saúde de Barbacena e Gerência Regional de Saúde de São João del Rei e orientar as ações de vigilância, prevenção e controle.

1. SITUAÇÃO DA COVID-19 NO MUNDO, BRASIL E MINAS GERAIS

1.1 Situação no Mundo: Total de casos e óbitos distribuídos por semana epidemiológica.

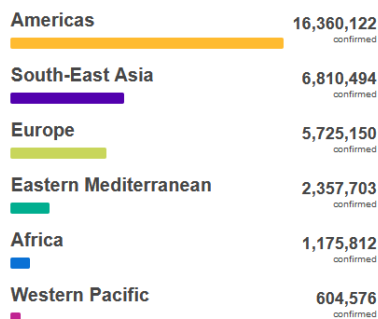

Source: World Health Organization
Data may be incomplete for the current day or week.

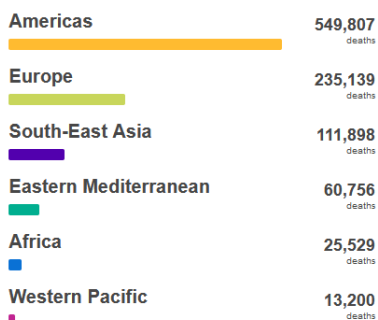

Source: World Health Organization
Data may be incomplete for the current day or week.

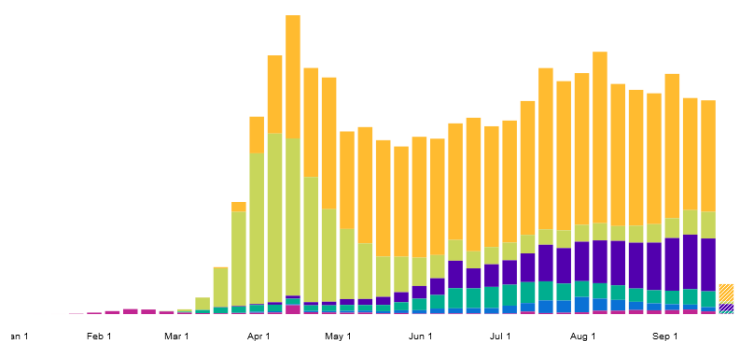
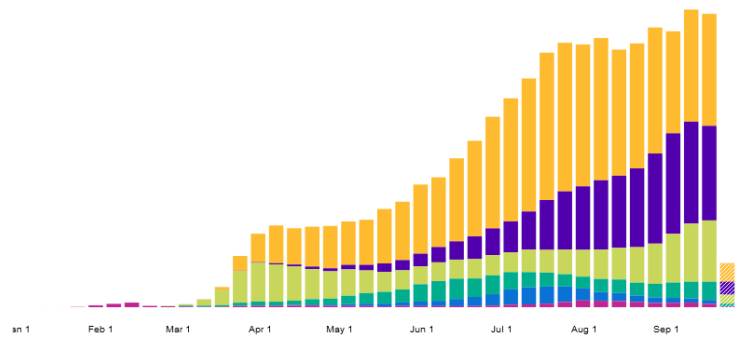

Fonte: <https://covid19.who.int/> consultado em 28/09/2020 11:00

Nota: EUA, Índia e Brasil apresentam quase 55% dos casos notificados e na sequência Rússia, Colômbia, Peru, Espanha México, Argentina, África do Sul, França, Chile, Irã, Reino Unido, Bangladesh, Iraque, Arábia Saudita, Turquia, Itália e Paquistão.

1.2 Situação no Brasil e Sudeste: Casos confirmados, óbitos e Síndrome Respiratória Aguda Grave segundo semana epidemiológica e Região/UF.

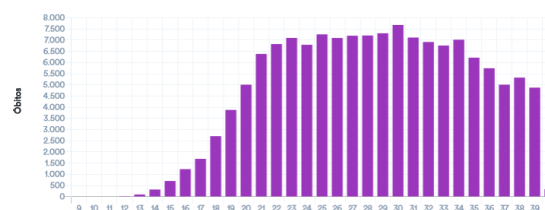
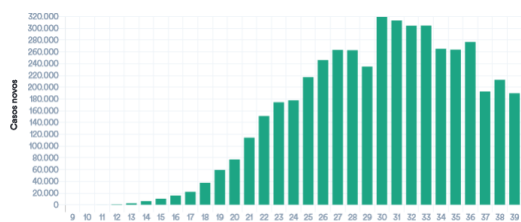

Fonte: <https://covid.saude.gov.br/> atualizado em 28/09/2020 22:00

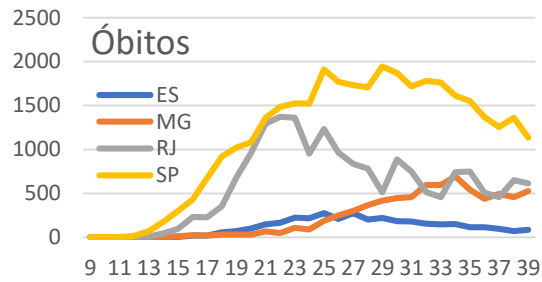
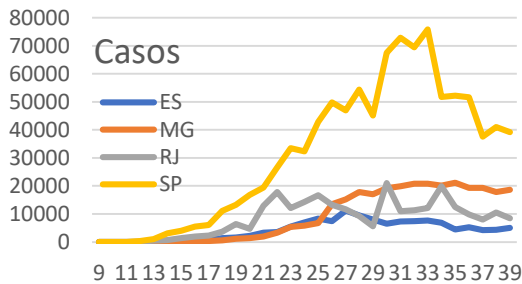
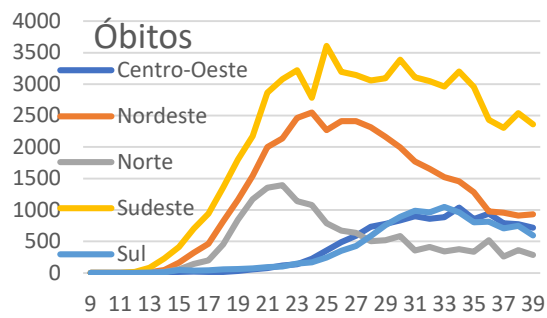
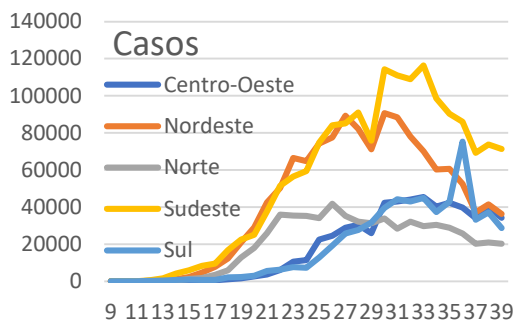

Fonte: [https://covid.saude.gov.br/atualizado em 28/09/2020](https://covid.saude.gov.br/atualizado-em-28/09/2020) 22:00

1.2 Situação Comparada

Local	Casos	Óbitos	Letalidade	Incidência /100mil hab.	Mortalidade /100mil hab.
Mundo	33.034.598	996.342	3,02%	423,7	12,8
Brasil	4.732.309	141.741	3,00%	2.251,9	67,4
Região Sudeste	1.651.908	64.118	3,88%	1.869,3	72,6
Minas Gerais	288.619	7.228	2,50%	1.363,4	34,1
M. Centro Sul	5.032	98	1,95%	636,2	12,4

Fonte: OMS, MS, SES-MG, consulta em 28/09/2020

2. CENÁRIO DA MACRORREGIÃO

2.1 Casos e óbitos confirmados de COVID-19



2.2 Distribuição dos casos e óbitos por COVID-19 por microrregião integrante.

Macrorregião	Casos Confirmados	Óbitos Confirmados
Centro Sul	5.032	98
Barbacena	1.227	22
Congonhas	1.522	21
Conselheiro Lafaiete	930	23
São João Del Rei	1.353	32

Fonte: SES-MG Painel, consulta em 28/09/2020

Distribuição de população, casos, óbitos, incidência, mortalidade e letalidade por COVID-19 na Macrorregião Centro Sul, 2020.

Microrregião / município	População	Casos	Óbitos	Incidência	Mortalidade	Letalidade
Microrregião BARBACENA	238.637	1249	22	523,4	9,2	1,76%
ALFREDO VASCONCELOS	6.907	17	1	246,1	14,5	5,88%
ALTO RIO DOCE	11.000	70	1	636,4	9,1	1,43%
ANTONIO CARLOS	11.445	64	2	559,2	17,5	3,13%
BARBACENA	137.313	890	15	648,2	10,9	1,69%
CAPELA NOVA	4.653	4	0	86,0	0,0	0,00%
CARANDAI	25.501	135	3	529,4	11,8	2,22%
CIPOTANEA	6.787	21	0	309,4	0,0	0,00%
DESTERRO DO MELO	2.901	9	0	310,2	0,0	0,00%
IBERTIOGA	5.021	1	0	19,9	0,0	0,00%
PAIVA	1.529	2	0	130,8	0,0	0,00%
RESSAQUINHA	4.808	5	0	104,0	0,0	0,00%
SANTA BARBARA DO TUGURIO	4.430	5	0	112,9	0,0	0,00%
SANTA RITA DE IBITIPOCA	3.425	1	0	29,2	0,0	0,00%
SANTANA DO GARAMBEU	2.458	2	0	81,4	0,0	0,00%
SENHORA DOS REMEDIOS	10.459	23	0	219,9	0,0	0,00%
Microrregião CONGONHAS	125.453	1543	21	1229,9	16,7	1,36%
CONGONHAS	54.762	1040	12	1899,1	21,9	1,15%
DESTERRO DE ENTRE RIOS	7.243	43	1	593,7	13,8	2,33%
ENTRE RIOS DE MINAS	15.298	51	1	333,4	6,5	1,96%
JECEABA	4.912	27	2	549,7	40,7	7,41%
OURO BRANCO	39.500	366	5	926,6	12,7	1,37%
SAO BRAS DO SUACUI	3.738	16	0	428,0	0,0	0,00%
Microrregião CONSELHEIRO LAFAIETE	186.232	953	23	511,7	12,4	2,41%
CARANAIBA	3.183	7	1	219,9	31,4	14,29%
CASA GRANDE	2.257	2	1	88,6	44,3	50,00%
CATAS ALTAS DA NORUEGA	3.641	18	0	494,4	0,0	0,00%
CONSELHEIRO LAFAIETE	128.589	778	10	605,0	7,8	1,29%
CRISTIANO OTONI	5.150	29	1	563,1	19,4	3,45%
ITAVERAVA	5.419	10	0	184,5	0,0	0,00%
LAMIM	3.391	6	0	176,9	0,0	0,00%
PIRANGA	17.626	67	8	380,1	45,4	11,94%
QUELUZITO	1.939	0	0	0,0	0,0	0,00%
RIO ESPERA	5.474	22	2	401,9	36,5	9,09%
SANTANA DOS MONTES	3.777	8	0	211,8	0,0	0,00%
SENHORA DE OLIVEIRA	5.786	6	0	103,7	0,0	0,00%
Microrregião SAO JOAO DEL REI	240.651	1385	32	575,5	13,3	2,31%
BARROSO	20.810	162	2	778,5	9,6	1,23%
BOM SUCESSO	17.603	37	1	210,2	5,7	2,70%
CONCEICAO DA BARRA DE MINAS	3.954	54	0	1365,7	0,0	0,00%
CORONEL XAVIER CHAVES	3.434	14	0	407,7	0,0	0,00%
DORES DE CAMPOS	10.153	79	0	778,1	0,0	0,00%
IBITURUNA	2.989	2	0	66,9	0,0	0,00%
LAGOA DOURADA	13.009	48	2	369,0	15,4	4,17%
MADRE DE DEUS DE MINAS	5.098	50	1	980,8	19,6	2,00%
NAZARENO	8.608	16	1	185,9	11,6	6,25%
PIEIDADE DO RIO GRANDE	4.497	29	2	644,9	44,5	6,90%
PRADOS	9.031	24	1	265,8	11,1	4,17%
RESENDE COSTA	11.500	39	0	339,1	0,0	0,00%
RITAPOLIS	4.604	8	0	173,8	0,0	0,00%
SANTA CRUZ DE MINAS	8.604	65	4	755,5	46,5	6,15%
SAO JOAO DEL REI	90.082	698	15	774,8	16,7	2,15%
SAO TIAGO	10.941	21	2	191,9	18,3	9,52%
SAO VICENTE DE MINAS	7.753	16	0	206,4	0,0	0,00%
TIRADENTES	7.981	23	1	288,2	12,5	4,35%
Macrorregião Centro sul	790.973	5130	98	648,6	12,4	1,91%

Fonte: SES-MG Painel, consulta em 28/09/2020

Distribuição dos casos de COVID-19 segundo mês e município na Macrorregião Centro Sul, 2020.

Microrregião /município	Março	Abril	Maio	Junho	Julho	Agosto	Setembro	Total
Microrregião BARBACENA		5	270	204	242	265	263	1249
ALFREDO VASCONCELOS			2	1	9	4	1	17
ALTO RIO DOCE			2	52	3	3	10	70
ANTONIO CARLOS				12	8	25	19	64
BARBACENA		5	261	85	160	167	212	890
CAPELA NOVA				1	1	0	2	4
CARANDAI			5	31	44	40	15	135
CIPOTANEA				10	8	2	1	21
DESTERRO DO MELO				2	2	4	1	9
IBERTIOGA					0	1	0	1
PAIVA				2	0	0	0	2
RESSAQUINHA					1	4	0	5
SANTA BARBARA DO TUGURIO				5	0	0	0	5
SANTA RITA DE IBITIPOCA					1	0	0	1
SANTANA DO GARAMBEU					0	0	2	2
SENHORA DOS REMEDIOS				3	5	15	0	23
Microrregião CONGONHAS		3	37	120	313	523	547	1543
CONGONHAS			21	56	164	355	444	1040
DESTERRO DE ENTRE RIOS				3	21	17	2	43
ENTRE RIOS DE MINAS				4	14	13	20	51
JECEABA	1	2	4	6	8	6	27	
OURO BRANCO			14	52	106	123	71	366
SAO BRAS DO SUACUI	2		1	2	7	4	16	
Microrregião CONSELHEIRO LAFAIETE		13	31	145	237	245	282	953
CARANAIBA			2	1	3	1	0	7
CASA GRANDE					0	1	1	2
CATAS ALTAS DA NORUEGA		1	12	4	0	0	1	18
CONSELHEIRO LAFAIETE		13	16	86	218	205	240	778
CRISTIANO OTONI					2	8	19	29
ITAVERAVA				3	2	4	1	10
LAMIM				1	1	4	0	6
PIRANGA			11	35	0	10	11	67
QUELUZITO					0	0	0	0
RIO ESPERA			1	2	7	5	7	22
SANTANA DOS MONTES					0	7	1	8
SENHORA DE OLIVEIRA				5	0	0	1	6
Microrregião SÃO JOÃO DEL REI	2	6	38	246	439	257	397	1385
BARROSO			2	11	85	24	40	162
BOM SUCESSO				6	14	8	9	37
CONCEICAO DA BARRA DE MINAS				2	6	12	34	54
CORONEL XAVIER CHAVES				8	2	2	2	14
DORES DE CAMPOS				1	5	9	64	79
IBITURUNA				1	1	0	0	2
LAGOA DOURADA				7	15	7	19	48
MADRE DE DEUS DE MINAS			1	1	41	6	1	50
NAZARENO	1			3	4	7	1	16
PIEDADE DO RIO GRANDE				2	16	11	0	29
PRADOS				4	1	11	8	24
RESENDE COSTA				7	6	15	11	39
RITAPOLIS					7	0	1	8
SANTA CRUZ DE MINAS			4	12	26	15	8	65
SAO JOAO DEL REI	2	5	28	170	198	116	179	698
SAO TIAGO				5	3	1	12	21
SAO VICENTE DE MINAS			3	2	2	9	0	16
TIRADENTES				4	7	4	8	23
Macrorregião Centro Sul	2	27	376	715	1231	1290	1489	5130

Fonte: SES-MG Painel, consulta em 28/09/2020

Incidência de casos de COVID-19 por 100.000 habitantes segundo mês e município na Macrorregião Centro Sul, 2020.

Microrregião /município	Março	Abril	Maió	Junho	Julho	Agosto	Setembro	Total
Microrregião BARBACENA	0,0	2,1	113,1	85,5	101,4	111,0	110,2	523,4
ALFREDO VASCONCELOS	0,0	0,0	29,0	14,5	130,3	57,9	14,5	246,1
ALTO RIO DOCE	0,0	0,0	18,2	472,7	27,3	27,3	90,9	636,4
ANTONIO CARLOS	0,0	0,0	0,0	104,8	69,9	218,4	166,0	559,2
BARBACENA	0,0	3,6	190,1	61,9	116,5	121,6	154,4	648,2
CAPELA NOVA	0,0	0,0	0,0	21,5	21,5	0,0	43,0	86,0
CARANDAI	0,0	0,0	19,6	121,6	172,5	156,9	58,8	529,4
CIPOTANEA	0,0	0,0	0,0	147,3	117,9	29,5	14,7	309,4
DESTERRO DO MELO	0,0	0,0	0,0	68,9	68,9	137,9	34,5	310,2
IBERTIOGA	0,0	0,0	0,0	0,0	0,0	19,9	0,0	19,9
PAIVA	0,0	0,0	0,0	130,8	0,0	0,0	0,0	130,8
RESSAQUINHA	0,0	0,0	0,0	0,0	20,8	83,2	0,0	104,0
SANTA BARBARA DO TUGURIO	0,0	0,0	0,0	112,9	0,0	0,0	0,0	112,9
SANTA RITA DE IBITIPOCA	0,0	0,0	0,0	0,0	29,2	0,0	0,0	29,2
SANTANA DO GARAMBEU	0,0	0,0	0,0	0,0	0,0	0,0	81,4	81,4
SENHORA DOS REMEDIOS	0,0	0,0	0,0	28,7	47,8	143,4	0,0	219,9
Microrregião CONGONHAS	0,0	2,4	29,5	95,7	249,5	416,9	436,0	1229,9
CONGONHAS	0,0	0,0	38,3	102,3	299,5	648,3	810,8	1899,1
DESTERRO DE ENTRE RIOS	0,0	0,0	0,0	41,4	289,9	234,7	27,6	593,7
ENTRE RIOS DE MINAS	0,0	0,0	0,0	26,1	91,5	85,0	130,7	333,4
JECEABA	0,0	20,4	40,7	81,4	122,1	162,9	122,1	549,7
OURO BRANCO	0,0	0,0	35,4	131,6	268,4	311,4	179,7	926,6
SAO BRAS DO SUACUI	0,0	53,5	0,0	26,8	53,5	187,3	107,0	428,0
Microrregião CONSELHEIRO LAFAIETE	0,0	7,0	16,6	77,9	127,3	131,6	151,4	511,7
CARANAIBA	0,0	0,0	62,8	31,4	94,3	31,4	0,0	219,9
CASA GRANDE	0,0	0,0	0,0	0,0	0,0	44,3	44,3	88,6
CATAS ALTAS DA NORUEGA	0,0	0,0	27,5	329,6	109,9	0,0	27,5	494,4
CONSELHEIRO LAFAIETE	0,0	10,1	12,4	66,9	169,5	159,4	186,6	605,0
CRISTIANO OTONI	0,0	0,0	0,0	0,0	38,8	155,3	368,9	563,1
ITAVERAVA	0,0	0,0	0,0	55,4	36,9	73,8	18,5	184,5
LAMIM	0,0	0,0	0,0	29,5	29,5	118,0	0,0	176,9
PIRANGA	0,0	0,0	62,4	198,6	0,0	56,7	62,4	380,1
QUELUZITO	0,0	0,0	0,0	0,0	0,0	0,0	0,0	0,0
RIO ESPERA	0,0	0,0	18,3	36,5	127,9	91,3	127,9	401,9
SANTANA DOS MONTES	0,0	0,0	0,0	0,0	0,0	185,3	26,5	211,8
SENHORA DE OLIVEIRA	0,0	0,0	0,0	86,4	0,0	0,0	17,3	103,7
Microrregião SÃO JOÃO DEL REI	0,8	2,5	15,8	102,2	182,4	106,8	165,0	575,5
BARROSO	0,0	0,0	9,6	52,9	408,5	115,3	192,2	778,5
BOM SUCESSO	0,0	0,0	0,0	34,1	79,5	45,4	51,1	210,2
CONCEICAO DA BARRA DE MINAS	0,0	0,0	0,0	50,6	151,7	303,5	859,9	1365,7
CORONEL XAVIER CHAVES	0,0	0,0	0,0	233,0	58,2	58,2	58,2	407,7
DORES DE CAMPOS	0,0	0,0	0,0	9,8	49,2	88,6	630,4	778,1
IBITURUNA	0,0	0,0	0,0	33,5	33,5	0,0	0,0	66,9
LAGOA DOURADA	0,0	0,0	0,0	53,8	115,3	53,8	146,1	369,0
MADRE DE DEUS DE MINAS	0,0	0,0	19,6	19,6	804,2	117,7	19,6	980,8
NAZARENO	0,0	11,6	0,0	34,9	46,5	81,3	11,6	185,9
PIEDADE DO RIO GRANDE	0,0	0,0	0,0	44,5	355,8	244,6	0,0	644,9
PRADOS	0,0	0,0	0,0	44,3	11,1	121,8	88,6	265,8
RESENDE COSTA	0,0	0,0	0,0	60,9	52,2	130,4	95,7	339,1
RITAPOLIS	0,0	0,0	0,0	0,0	152,0	0,0	21,7	173,8
SANTA CRUZ DE MINAS	0,0	0,0	46,5	139,5	302,2	174,3	93,0	755,5
SAO JOAO DEL REI	2,2	5,6	31,1	188,7	219,8	128,8	198,7	774,8
SAO TIAGO	0,0	0,0	0,0	45,7	27,4	9,1	109,7	191,9
SAO VICENTE DE MINAS	0,0	0,0	38,7	25,8	25,8	116,1	0,0	206,4
TIRADENTES	0,0	0,0	0,0	50,1	87,7	50,1	100,2	288,2
Macrorregião Centro Sul	0,3	3,4	47,5	90,4	155,6	163,1	188,2	648,6

Fonte: SES-MG Painel, consulta em 28/09/2020

Distribuição dos casos de COVID-19 segundo semana epidemiológica e município na Macrorregião Centro Sul, 2020.

Microrregião /município	28	29	30	31	32	33	34	35	36	37	38	39
Microrregião BARBACENA	49	67	45	45	45	62	72	47	88	47	69	90
ALFREDO VASCONCELOS		3	0	1	0	1	2	1	1	0	0	0
ALTO RIO DOCE	3	0	0	0	0	2	1	0	0	2	7	1
ANTONIO CARLOS	4	2	1	0	1	2	4	16	6	2	10	3
BARBACENA	30	42	31	30	20	31	56	27	78	40	45	79
CAPELA NOVA		0	0	0	0	0	0	0	0	0	0	2
CARANDAI	8	14	12	12	14	14	8	1	1	3	6	3
CIPOTANEA	1	4	0	0	2	0	0	0	0	0	1	0
DESTERRO DO MELO	1	1	0	0	0	2	1	1	1	0	0	0
IBERTIOGA		0	0	0	0	0	0	1	0	0	0	0
PAIVA		0	0	0	0	0	0	0	0	0	0	0
RESSAQUINHA	1	0	0	0	0	3	0	0	1	0	0	0
SANTA BARBARA DO TUGURIO	-1	1	0	0	0	0	0	0	0	0	0	0
SANTA RITA DE IBITIPOCA		0	1	0	0	0	0	0	0	0	0	0
SANTANA DO GARAMBEU		0	0	0	0	0	0	0	0	0	0	2
SENHORA DOS REMEDIOS	2	0	0	2	8	7	0	0	0	0	0	0
Microrregião CONGONHAS	38	79	94	83	97	107	113	156	138	129	108	173
CONGONHAS	31	33	46	38	50	67	79	125	111	103	78	153
DESTERRO DE ENTRE RIOS	1	4	7	12	7	3	0	4	0	0	1	1
ENTRE RIOS DE MINAS	1	7	1	2	2	1	2	8	4	7	8	1
JECEABA		1	2	2	1	3	4	0	0	2	3	1
OURO BRANCO	5	34	38	28	36	32	26	17	23	16	17	15
SAO BRAS DO SUACUI		0	0	1	1	1	2	2	0	1	1	2
Microrregião CONSELHEIRO LAFAIETE	50	41	77	54	40	45	64	65	62	68	86	75
CARANAIBA	3	0	0	0	0	1	0	0	0	0	0	0
CASA GRANDE		0	0	0	0	0	0	1	1	0	0	0
CATAS ALTAS DA NORUEGA		0	4	0	0	0	0	0	0	1	0	0
CONSELHEIRO LAFAIETE	44	37	70	53	36	40	51	47	48	57	76	69
CRISTIANO OTONI		0	0	1	2	1	0	5	6	5	6	1
ITAVERAVA		0	2	0	1	1	2	0	0	0	1	0
LAMIM		0	1	0	0	1	2	1	0	0	0	0
PIRANGA		0	0	0	0	1	7	2	6	1	3	1
QUELUZITO		0	0	0	0	0	0	0	0	0	0	0
RIO ESPERA	3	4	0	0	0	0	1	4	1	3	0	3
SANTANA DOS MONTES		0	0	0	1	0	1	5	0	1	0	0
SENHORA DE OLIVEIRA		0	0	0	0	0	0	0	0	0	0	1
Microrregião SÃO JOÃO DEL REI	95	108	109	85	56	46	62	61	88	89	94	117
BARROSO	25	9	36	15	5	5	6	5	10	3	13	13
BOM SUCESSO	2	9	3	-3	2	1	0	5	3	3	1	2
CONCEICAO DA BARRA DE MINAS	1	1	1	1	5	0	0	7	25	7	0	2
CORONEL XAVIER CHAVES		0	0	2	0	0	0	1	1	0	0	1
DORES DE CAMPOS	2	0	0	1	3	0	1	4	5	29	10	20
IBITURUNA		0	1	0	0	0	0	0	0	0	0	0
LAGOA DOURADA	3	6	3	2	0	3	2	1	5	4	9	2
MADRE DE DEUS DE MINAS	9	16	11	2	0	1	3	2	0	0	1	0
NAZARENO	1	0	1	2	2	0	3	2	1	0	0	0
PIEDADE DO RIO GRANDE		0	3	20	3	0	0	1	0	0	0	0
PRADOS		0	0	1	2	5	3	1	2	2	1	4
RESENDE COSTA	1	3	0	0	0	4	6	3	6	2	1	2
RITAPOLIS	2	1	0	0	0	0	0	0	0	1	0	0
SANTA CRUZ DE MINAS	5	8	4	9	2	4	4	5	1	1	3	3
SAO JOAO DEL REI	39	53	44	31	28	17	31	23	29	33	45	63
SAO TIAGO	2	0	0	0	0	0	0	1	0	0	10	1
SAO VICENTE DE MINAS		0	0	2	2	5	2	0	0	0	0	0
TIRADENTES	3	2	2	0	2	1	1	0	0	4	0	4
Macrorregião Centro Sul	232	295	325	267	238	260	311	329	376	333	357	455

Fonte: SES-MG Painel, consulta em 28/09/2020 Nota: Valores negativos são correções de semanas anteriores.

Incidência dos casos de COVID-19 segundo semana epidemiológica e município na Macrorregião Centro Sul, 2020.

Microrregião /município	28	29	30	31	32	33	34	35	36	37	38	39
Microrregião BARBACENA	20,5	28,1	18,9	18,9	18,9	26,0	30,2	19,7	36,9	19,7	28,9	37,7
ALFREDO VASCONCELOS	0,0	43,4	0,0	14,5	0,0	14,5	29,0	14,5	14,5	0,0	0,0	0,0
ALTO RIO DOCE	27,3	0,0	0,0	0,0	0,0	18,2	9,1	0,0	0,0	18,2	63,6	9,1
ANTONIO CARLOS	34,9	17,5	8,7	0,0	8,7	17,5	34,9	139,8	52,4	17,5	87,4	26,2
BARBACENA	21,8	30,6	22,6	21,8	14,6	22,6	40,8	19,7	56,8	29,1	32,8	57,5
CAPELA NOVA	0,0	0,0	0,0	0,0	0,0	0,0	0,0	0,0	0,0	0,0	0,0	43,0
CARANDAI	31,4	54,9	47,1	47,1	54,9	54,9	31,4	3,9	3,9	11,8	23,5	11,8
CIPOTANEA	14,7	58,9	0,0	0,0	29,5	0,0	0,0	0,0	0,0	0,0	14,7	0,0
DESTERRO DO MELO	34,5	34,5	0,0	0,0	0,0	68,9	34,5	34,5	34,5	0,0	0,0	0,0
IBERTIOGA	0,0	0,0	0,0	0,0	0,0	0,0	0,0	19,9	0,0	0,0	0,0	0,0
PAIVA	0,0	0,0	0,0	0,0	0,0	0,0	0,0	0,0	0,0	0,0	0,0	0,0
RESSAQUINHA	20,8	0,0	0,0	0,0	0,0	62,4	0,0	0,0	20,8	0,0	0,0	0,0
SANTA BARBARA DO TUGURIO	-22,6	22,6	0,0	0,0	0,0	0,0	0,0	0,0	0,0	0,0	0,0	0,0
SANTA RITA DE IBITIPOCA	0,0	0,0	29,2	0,0	0,0	0,0	0,0	0,0	0,0	0,0	0,0	0,0
SANTANA DO GARAMBEU	0,0	0,0	0,0	0,0	0,0	0,0	0,0	0,0	0,0	0,0	0,0	81,4
SENHORA DOS REMEDIOS	19,1	0,0	0,0	19,1	76,5	66,9	0,0	0,0	0,0	0,0	0,0	0,0
Microrregião CONGONHAS	30,3	63,0	74,9	66,2	77,3	85,3	90,1	124,3	110,0	102,8	86,1	137,9
CONGONHAS	56,6	60,3	84,0	69,4	91,3	122,3	144,3	228,3	202,7	188,1	142,4	279,4
DESTERRO DE ENTRE RIOS	13,8	55,2	96,6	165,7	96,6	41,4	0,0	55,2	0,0	0,0	13,8	13,8
ENTRE RIOS DE MINAS	6,5	45,8	6,5	13,1	13,1	6,5	13,1	52,3	26,1	45,8	52,3	6,5
JECEABA	0,0	20,4	40,7	40,7	20,4	61,1	81,4	0,0	0,0	40,7	61,1	20,4
OURO BRANCO	12,7	86,1	96,2	70,9	91,1	81,0	65,8	43,0	58,2	40,5	43,0	38,0
SAO BRAS DO SUACUI	0,0	0,0	0,0	26,8	26,8	26,8	53,5	53,5	0,0	26,8	26,8	53,5
Microrregião CONSELHEIRO LAFAIETE	26,8	22,0	41,3	29,0	21,5	24,2	34,4	34,9	33,3	36,5	46,2	40,3
CARANAIBA	94,3	0,0	0,0	0,0	0,0	31,4	0,0	0,0	0,0	0,0	0,0	0,0
CASA GRANDE	0,0	0,0	0,0	0,0	0,0	0,0	0,0	44,3	44,3	0,0	0,0	0,0
CATAS ALTAS DA NORUEGA	0,0	0,0	109,9	0,0	0,0	0,0	0,0	0,0	0,0	27,5	0,0	0,0
CONSELHEIRO LAFAIETE	34,2	28,8	54,4	41,2	28,0	31,1	39,7	36,6	37,3	44,3	59,1	53,7
CRISTIANO OTONI	0,0	0,0	0,0	19,4	38,8	19,4	0,0	97,1	116,5	97,1	116,5	19,4
ITAVERAVA	0,0	0,0	36,9	0,0	18,5	18,5	36,9	0,0	0,0	0,0	18,5	0,0
LAMIM	0,0	0,0	29,5	0,0	0,0	29,5	59,0	29,5	0,0	0,0	0,0	0,0
PIRANGA	0,0	0,0	0,0	0,0	0,0	5,7	39,7	11,3	34,0	5,7	17,0	5,7
QUELUZITO	0,0	0,0	0,0	0,0	0,0	0,0	0,0	0,0	0,0	0,0	0,0	0,0
RIO ESPERA	54,8	73,1	0,0	0,0	0,0	0,0	18,3	73,1	18,3	54,8	0,0	54,8
SANTANA DOS MONTES	0,0	0,0	0,0	0,0	26,5	0,0	26,5	132,4	0,0	26,5	0,0	0,0
SENHORA DE OLIVEIRA	0,0	0,0	0,0	0,0	0,0	0,0	0,0	0,0	0,0	0,0	0,0	17,3
Microrregião SÃO JOÃO DEL REI	39,5	44,9	45,3	35,3	23,3	19,1	25,8	25,3	36,6	37,0	39,1	48,6
BARROSO	120,1	43,2	173,0	72,1	24,0	24,0	28,8	24,0	48,1	14,4	62,5	62,5
BOM SUCESSO	11,4	51,1	17,0	-17,0	11,4	5,7	0,0	28,4	17,0	17,0	5,7	11,4
CONCEICAO DA BARRA DE MINAS	25,3	25,3	25,3	25,3	126,5	0,0	0,0	177,0	632,3	177,0	0,0	50,6
CORONEL XAVIER CHAVES	0,0	0,0	0,0	58,2	0,0	0,0	0,0	29,1	29,1	0,0	0,0	29,1
DORES DE CAMPOS	19,7	0,0	0,0	9,8	29,5	0,0	9,8	39,4	49,2	285,6	98,5	197,0
IBITURUNA	0,0	0,0	33,5	0,0	0,0	0,0	0,0	0,0	0,0	0,0	0,0	0,0
LAGOA DOURADA	23,1	46,1	23,1	15,4	0,0	23,1	15,4	7,7	38,4	30,7	69,2	15,4
MADRE DE DEUS DE MINAS	176,5	313,8	215,8	39,2	0,0	19,6	58,8	39,2	0,0	0,0	19,6	0,0
NAZARENO	11,6	0,0	11,6	23,2	23,2	0,0	34,9	23,2	11,6	0,0	0,0	0,0
PIEDADE DO RIO GRANDE	0,0	0,0	66,7	444,7	66,7	0,0	0,0	22,2	0,0	0,0	0,0	0,0
PRADOS	0,0	0,0	0,0	11,1	22,1	55,4	33,2	11,1	22,1	22,1	11,1	44,3
RESENDE COSTA	8,7	26,1	0,0	0,0	0,0	34,8	52,2	26,1	52,2	17,4	8,7	17,4
RITAPOLIS	43,4	21,7	0,0	0,0	0,0	0,0	0,0	0,0	0,0	21,7	0,0	0,0
SANTA CRUZ DE MINAS	58,1	93,0	46,5	104,6	23,2	46,5	46,5	58,1	11,6	11,6	34,9	34,9
SAO JOAO DEL REI	43,3	58,8	48,8	34,4	31,1	18,9	34,4	25,5	32,2	36,6	50,0	69,9
SAO TIAGO	18,3	0,0	0,0	0,0	0,0	0,0	0,0	9,1	0,0	0,0	91,4	9,1
SAO VICENTE DE MINAS	0,0	0,0	0,0	25,8	25,8	64,5	25,8	0,0	0,0	0,0	0,0	0,0
TIRADENTES	37,6	25,1	25,1	0,0	25,1	12,5	12,5	0,0	0,0	50,1	0,0	50,1
Macrorregião Centro Sul	29,3	37,3	41,1	33,8	30,1	32,9	39,3	41,6	47,5	42,1	45,1	57,5

Fonte: SES-MG Painel, consulta em 28/09/2020 Nota: Valores negativos são correções de semanas anteriores.

2.3 Evolução do número casos confirmados e de notificados

Casos notificados no ESUS VE com presença de ao menos um dos sintomas dentre febre, dor de garganta, tosse, dispneia alteração olfativa, ou alteração gustativa; segundo data de início dos sintomas; Macrorregião Centro Sul – MG. 27/fev-28 Set/2020.

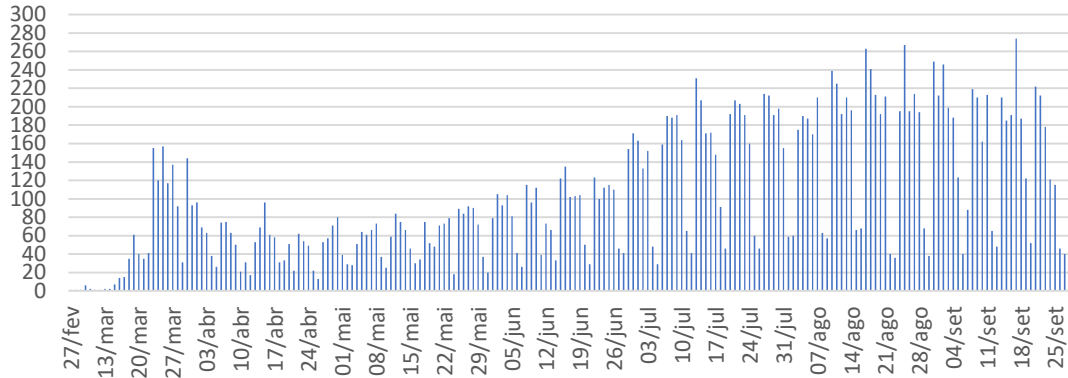

Casos notificados no ESUS VE com presença de ao menos um dos sintomas dentre febre, dor de garganta, tosse, dispneia, alteração gustativa ou alteração olfativa segundo semana de notificação; Macrorregião Centro Sul – MG. Semanas 9-39/2020.

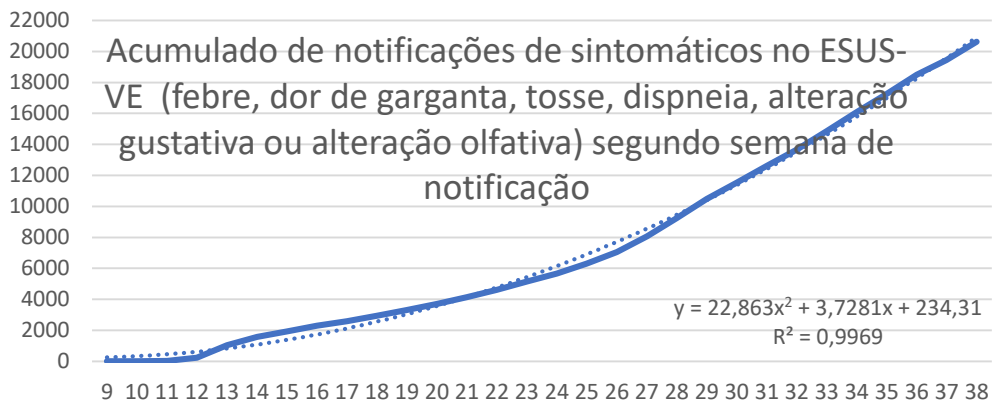
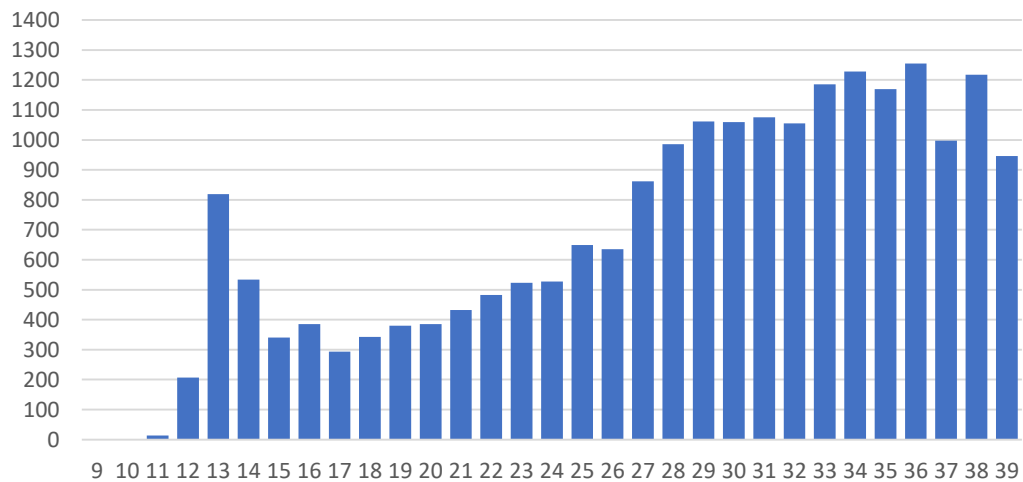

Fonte: SES-MG Painel, consulta em 28/09/2020.

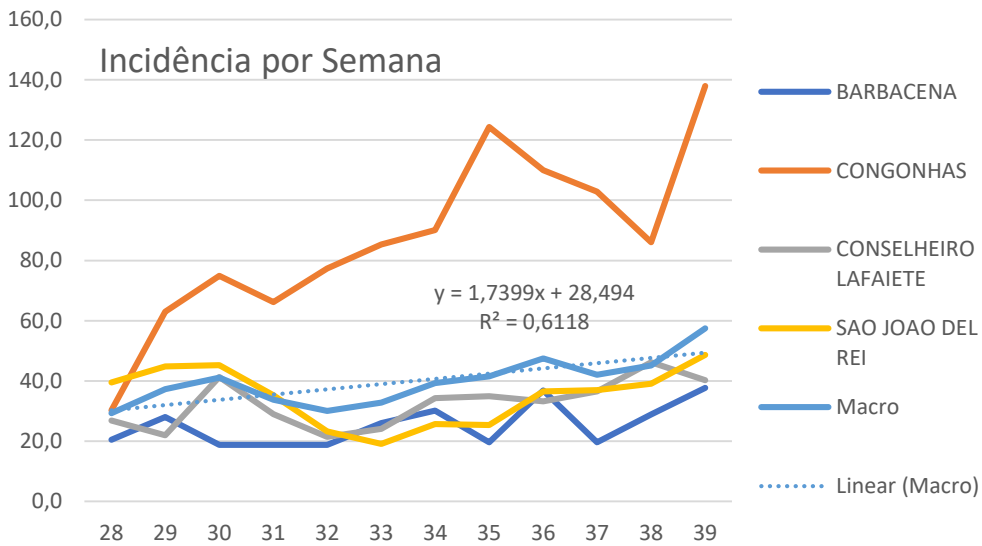
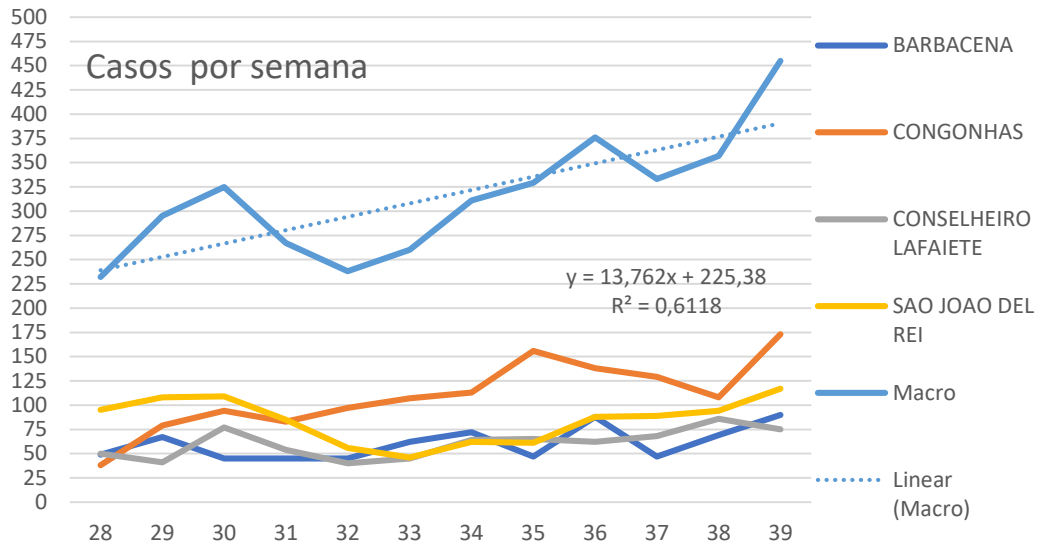

Fonte: SES-MG Painel, consulta em 28/09/2020. Casos confirmados por dia

3. SITUAÇÃO ASSISTENCIAL

3.1 Distribuição de leitos COVID adulto SUS segundo microrregião.

Microrregião	Enfermaria	UTI
Barbacena	85	31
Congonhas	30	10
Conselheiro Lafaiete	74	27
São João del Rei	61	36
Total	250	104

FONTE: SRS BRB, em 14/09/2020

3.2 Proporção de leitos ocupados de UTI

MACRORREGIÃO	PROPORÇÃO DE LEITOS UTI OCUPADOS	PROPORÇÃO OCUPADA POR COVID
Centro Sul	51,90%	8,23%
+ Barbacena	56,06%	4,55%
+ Conselheiro Lafaiete	46,15%	7,69%
+ São João Del Rei	51,79%	10,71%
+ Congonhas	40,00%	20,00%
Jequitinhonha	50,00%	10,87%
Triângulo Do Sul	46,92%	13,85%
Noroeste	47,56%	14,63%
Norte	53,01%	18,07%
Sudeste	59,85%	18,20%
Triângulo Do Norte	72,53%	18,45%
Leste	50,00%	20,00%
Sul	60,27%	20,91%
Nordeste	46,55%	22,41%
Leste Do Sul	52,46%	23,77%
Oeste	55,86%	23,83%
Centro	68,09%	26,59%
Vale Do Aço	58,65%	28,85%
Total	61,00%	21,97%

Fonte: Painel BI SES-MG, consulta em 28/09/2020.

3.2 Proporção de leitos ocupados de Enfermaria

MACRORREGIÃO	PROPORÇÃO OCUPADA LEITOS ENFERMARIA	PROPORÇÃO OCUPADA POR COVID ▲
Centro Sul	44,78%	2,02%
+ São João Del Rei	40,68%	0,76%
+ Barbacena	47,52%	0,78%
+ Congonhas	43,07%	4,38%
+ Conselheiro Lafaiete	47,22%	6,48%
Jequitinhonha	51,84%	2,72%
Nordeste	49,94%	3,60%
Sudeste	47,21%	4,11%
Leste	69,84%	4,51%
Triângulo Do Sul	55,65%	5,14%
Sul	43,06%	6,36%
Norte	66,77%	6,42%
Triângulo Do Norte	83,65%	8,36%
Leste Do Sul	52,24%	9,09%
Oeste	52,26%	9,73%
Centro	71,37%	9,81%
Vale Do Aço	67,14%	10,00%
Noroeste	54,29%	10,52%
Total	59,98%	7,25%

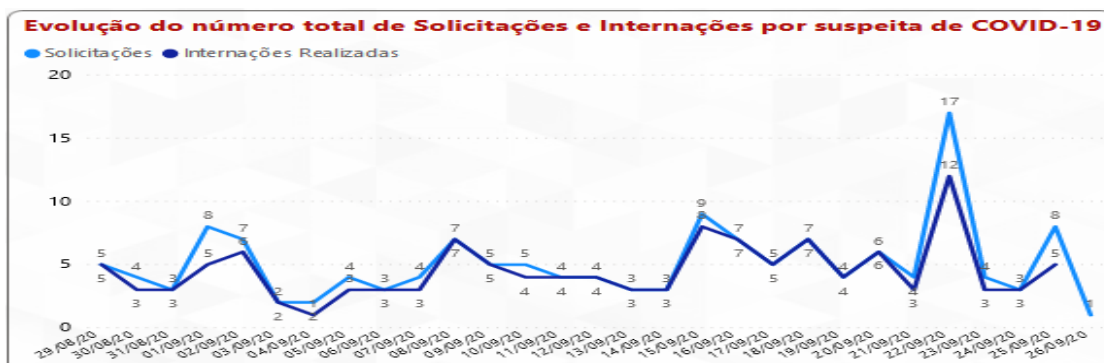
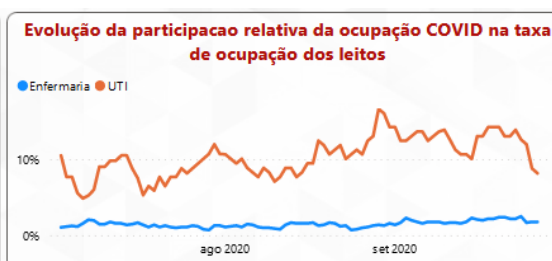
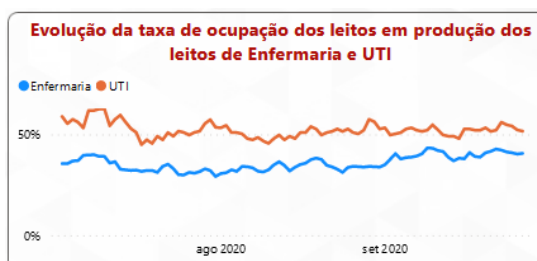

Fonte: Painel BI SES-MG, consulta em 28/09/2020. Macrorregião Centro Sul

4. PERFIL EPIDEMIOLÓGICO DOS CASOS CONFIRMADOS E ÓBITOS COVID-19

4.1 Casos confirmados por COVID-19 por sexo, idade, fator de risco e internação

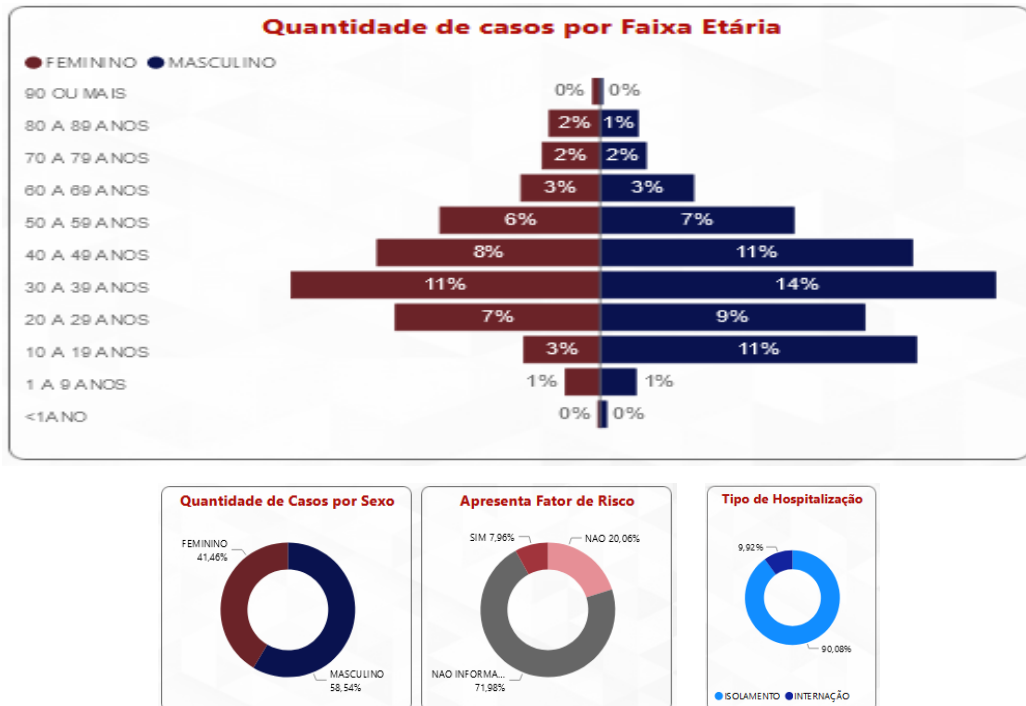

Fonte: Painel BI SES-MG, consulta em 28/09/2020.

4.2 Distribuição de e óbitos confirmados por COVID-19 por sexo, idade e fator de risco

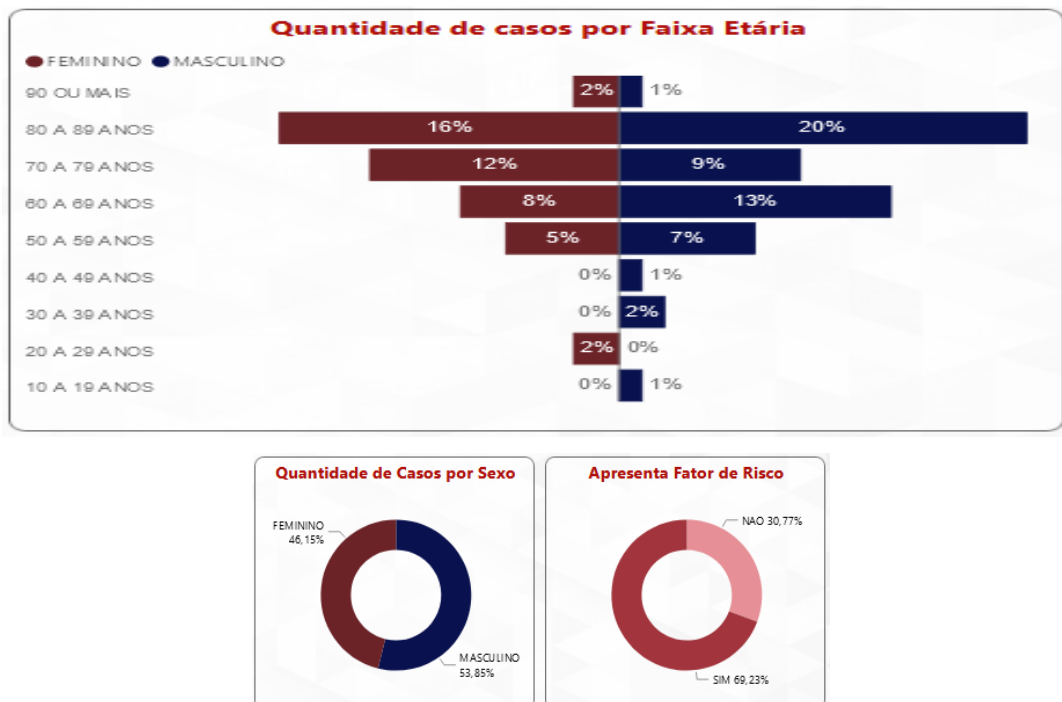

Fonte: Painel BI SES-MG, consulta em 28/09/2020.

4.3 Evolução do Rt das internações na Macrorregião Centro Sul 26/3-28/09.

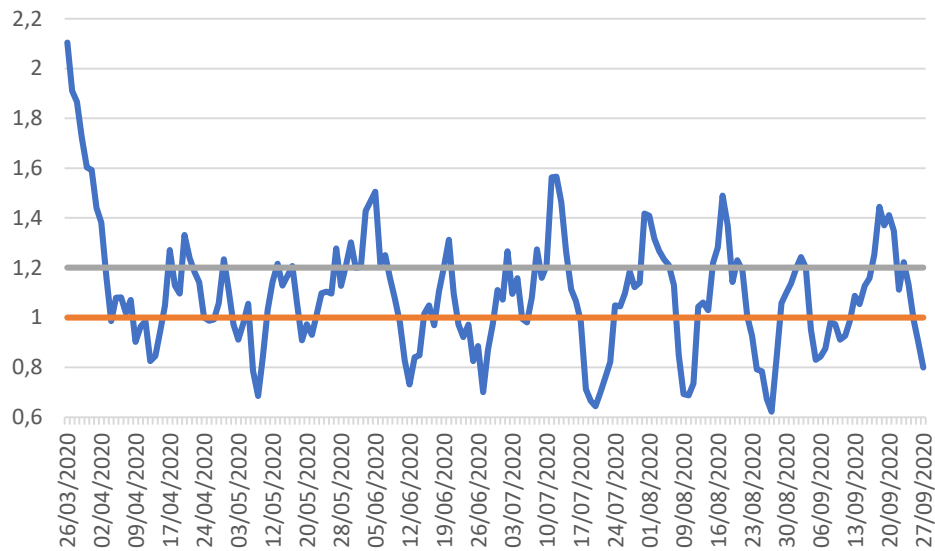

Fonte: SES-MG 28/09/2020

5. SURTOS

5.1 Distribuição dos surtos de Síndrome Respiratória Aguda notificados e possivelmente associados ao Covid-19

Estabelecimentos	Nº Surtos	Número de casos	Número de expostos
Empresa	10	92	417
Serviço de Saúde	9	157	322
ILPI	3	48	170
Escola	1	237	1.300
Segurança Pública	1	9	12
Sistema Prisional	1	4	
Total	25	547	2.221

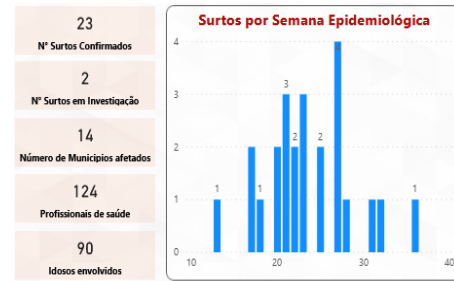

Fonte: SES-MG, consulta em 28/09/2020.

6. SINDROME RESPIRATÓRIA AGUDA GRAVE - SRAG

6.1 Casos notificados de SRAG de residentes em 2020 por microrregião de internação e semanas epidemiológicas 12-39.

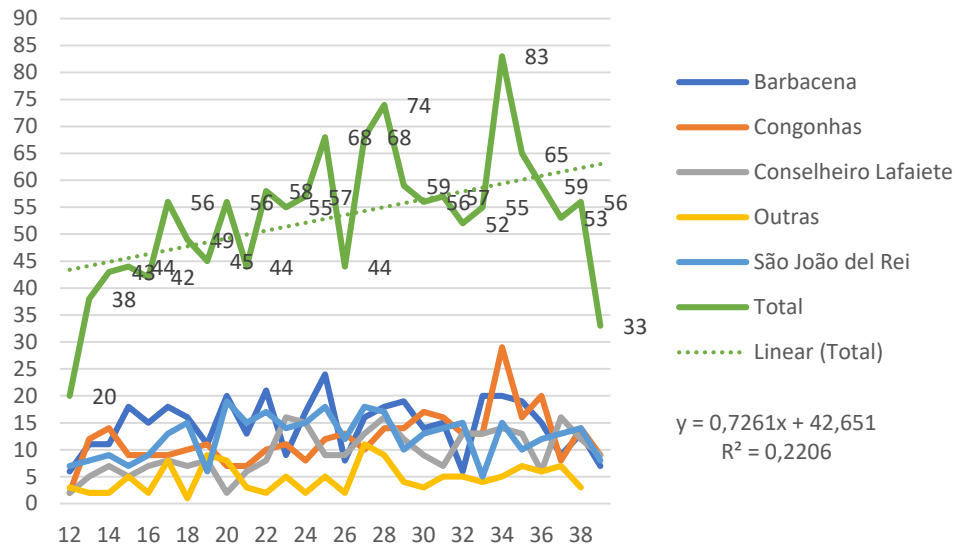

Fonte: SIVEP GRIPE. SRS Barbacena/GRS São João del Rei. Consultado em 30/09/2020
Nota: Dados sujeitos à alteração.

6.2 Óbitos por SRAG de residentes por microrregião de internação e semana epidemiológica

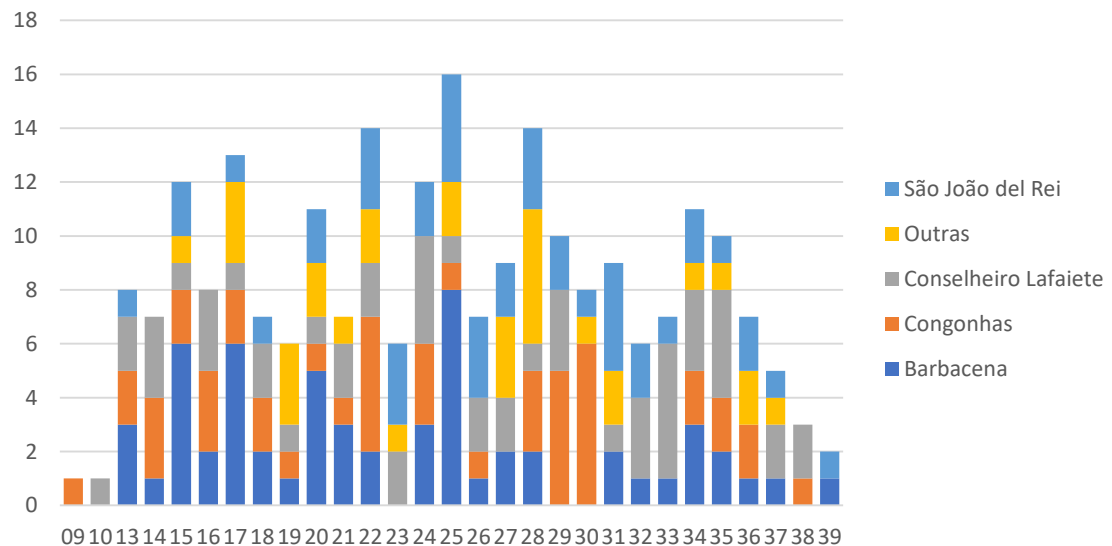

FONTES: SIVEP-Gripe 30/09/2020

6.3 Casos notificados de SRAG por 100.000 habitantes segundo microrregião de internação e semanas epidemiológicas 12-39/2020.

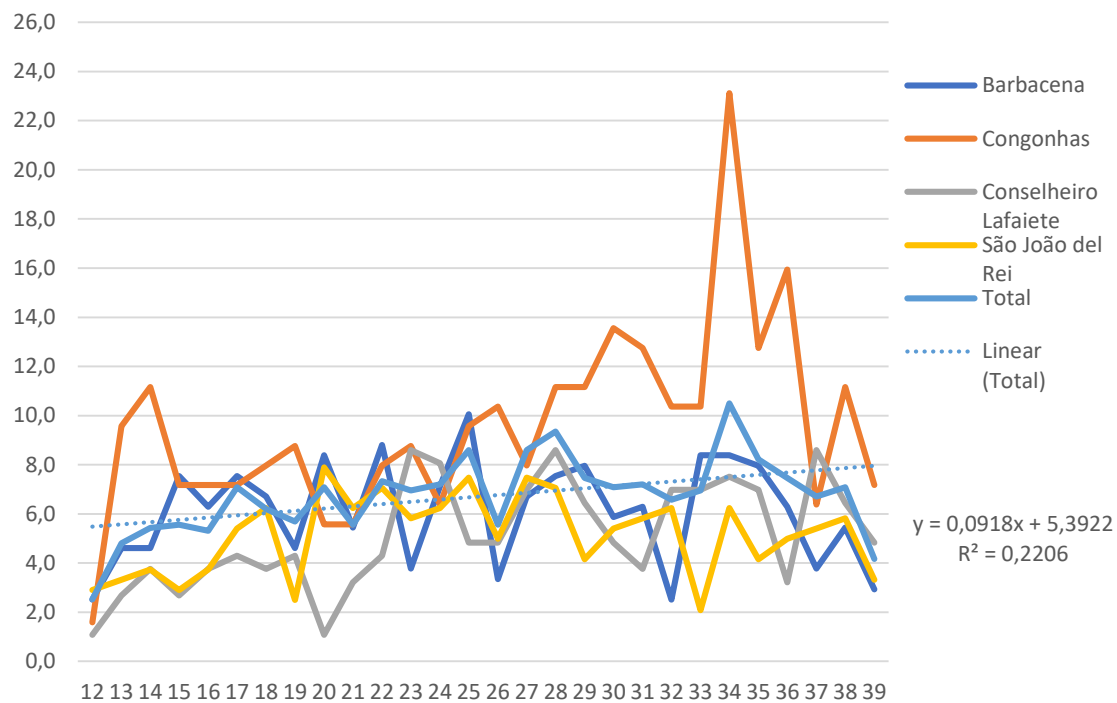

Fonte: SIVEP GRIPE. SRS Barbacena/GRS São João del Rei. Consultado em 30/09/2020

Nota: Dados sujeitos à alteração.