

BOLETIM
ESPECIAL

MACRO NOROESTE

URS PATOS DE MINAS

URS UNAÍ

Número 3

Governador do Estado de Minas Gerais

Romeu Zema Neto

Secretário de Estado de Saúde de Minas Gerais

Carlos Eduardo Amaral Pereira da Silva

Secretário de Estado Adjunto

Luiz Marcelo Cabral Tavares

Chefia de Gabinete

João Márcio Silva de Pinho

Assessora de Comunicação Social

Virgínia Cornélio da Silva

Subsecretaria de Políticas e Ações de Saúde

Marcilio Dias Magalhães

Subsecretaria de Regulação do Acesso a Serviços e Insumos de Saúde

Juliana Ávila Teixeira

Subsecretaria de Inovação e Logística em Saúde

André de Andrade Ranieri

Subsecretaria de Gestão Regional

Darlan Venâncio Thomaz Pereira

Subsecretaria de Vigilância em Saúde

Dario Brock Ramalho

Dirigentes das Unidades Regionais

Noemi Romero Augusto dde Magalhães

Portilho / SRS Patos de Minas

José Juliano Espíndola/GRS Unai

Equipes da Macro NOROESTE

SRS Patos de Minas:

Alaídes Gonçalves Correa/Coord. Vigilância Saúde

Carlos Henrique Ferreira Bispo/Coord. NUVEPI

Kerol Anne D'Alfonso Mattos

Marisol Tavares de Sousa

Colaboração dos demais membros da Sala de Situação e do NUVEPI

SRS Unai:

Zeneide / Coord. Vigilância Saúde

Ana Paula Cabral /Coord. NUVEPI

E colaboração dos demais membros da Sala de Situação e do NUVEPI.

Apresentação

Este boletim tem como objetivo descrever os aspectos epidemiológicos e assistenciais relacionados aos casos de COVID-19 na Macrorregião Noroeste e orientar as ações de vigilância, prevenção e controle.



1. SITUAÇÃO DA COVID-19 NO BRASIL E MINAS GERAIS

1.1 Situação da COVID 19 no Brasil:

2.483.191 Confirmados	673.097 Em Acompanhamento	1.721.560 Recuperados	88.539 óbitos
--------------------------	---------------------------------	--------------------------	------------------

Figura 01- Casos novos confirmados de COVID- 19, por município no Brasil, 2020.

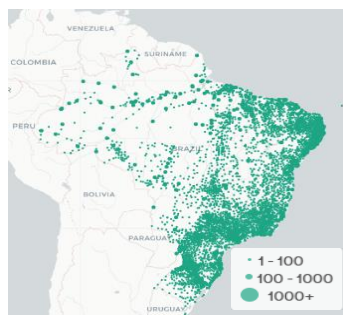

FONTES: <http://covid.saude.gov.br>, acesso em 29/07/2020 às 7:50 horas (dados sujeitos a revisão).

1.2 Situação da COVID 19 em Minas Gerais:

116.645 Confirmados	27.300 Em Acompanhamento	86.794 Recuperados	2.551 óbitos
------------------------	--------------------------------	-----------------------	-----------------

Figura 02- Casos novos confirmados de COVID- 19, por dia em Minas Gerais, 2020.



Fonte: <http://coronavirus.saude.mg.gov.br/painel>, acesso em 29/07/2020 8:00 horas (dados sujeitos a revisão)

2. CENÁRIO DA MACRORREGIÃO NOROESTES/URS PATOS DE MINAS E UNAÍ:

2.1 Casos confirmados de COVID-19 notificados pelos municípios da Macro Noroeste.

A Macrorregião Noroeste é composta por trinta e dois municípios, com uma população de 732.992 habitantes, que representa 3,33% da população do Estado. Esses municípios estão subdivididos em duas unidades Regionais e quatro microrregiões. A área de abrangência da Unidade Regional de Saúde de Patos de Minas é composta por vinte municípios, distribuídos em três microrregiões de Saúde: Micro João Pinheiro (3 Municípios), Micro Patos de Minas (11 municípios), Micro São

Gotardo (7 municípios). A Unidade Regional de Saúde de Unai com doze municípios e estes representam a micro de Unai que está sob jurisdição administrativa à URS Patos de Minas.

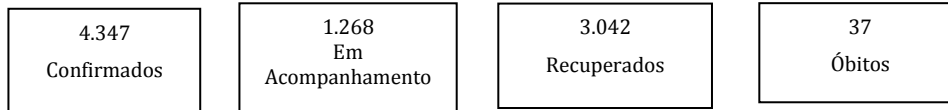

FONTES: CSV Painel (dados gerados em 28/07/2020 e sujeitos a alterações)

Figura 03-Casos novos confirmados de COVID- 19, por semana epidemiológica na Macro Noroeste, 2020.

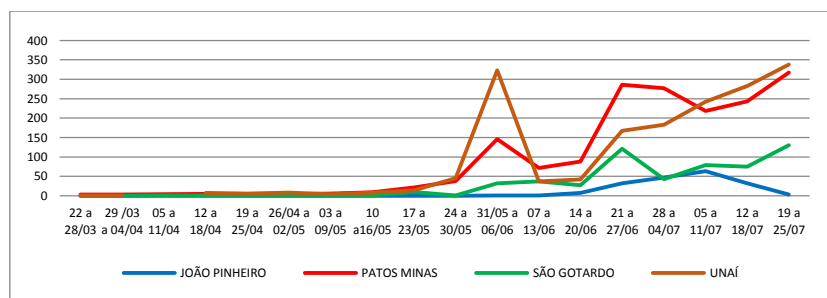

FONTES: CSV Painel e CSV Sistemas (dados gerados em 28/07/2020 e sujeitos a revisão)

2.2 Evolução do número de notificados, casos confirmados e óbitos, informados pelos municípios da região de Saúde MACRONOROESTE:

Figura 04- Casos novos confirmados, em acompanhamento, recuperados e óbitos de COVID-19, Macro Noroeste, 2020.

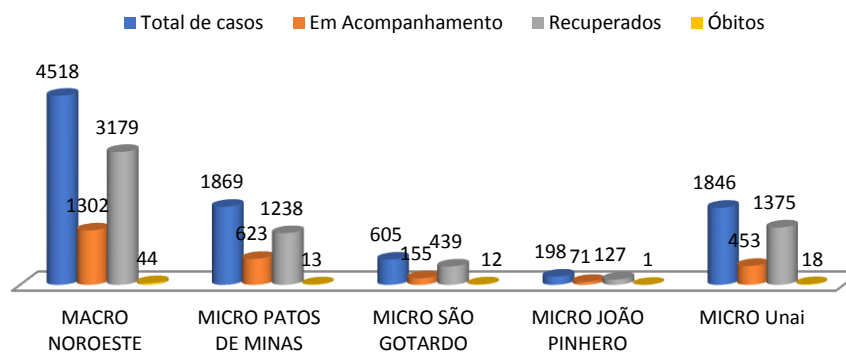

FONTES: CSV Painel (dados gerados em 29/07/2020 e sujeitos a alterações).

2.3 Comparativo da média de isolamento na Macrorregião Noroeste em relação ao Estado Minas Gerais e Brasil:

Figura 05- Proporção do isolamento devido ao COVID-19, nos municípios, por microrregião, na Macro Noroeste, 2020.

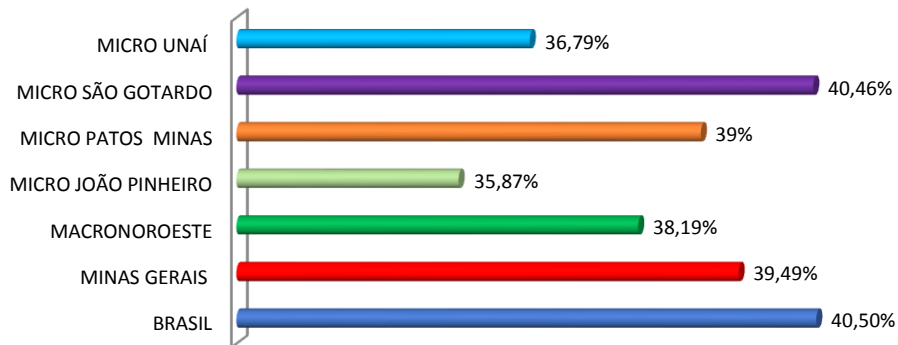

FONTES: CSV Painel e CSV Sistemas (dados gerados em 28/07/2020 sujeitos a alterações.)

3. SITUAÇÃO ASSISTENCIAL NOS MUNICÍPIOS DA MACRO NOROESTE.

3.1 Distribuição de leitos informados pelos municípios e leitos exclusivos para COVID-19.

Leitos UTI SUS (Atualmente) 93	Leitos de UTI SUS com Produção 77
Pacientes Internados em Leitos UTI SUS 46	Internados com CID COVID 17
Número acumulado de Internações por CID COVID (UTI + Enfermaria) 17.366	Número acumulado de Altas por CID COVID (UTI + Enfermaria) 14.247



FONTES: Painel BI Interno (acesso em 28/07/20 sujeitos a alteração).

3.2 Proporção de leitos ocupados de UTI, informados pela macrorregião de saúde NOROESTE.

Figura 6 - Proporção de leitos UTI

Região Saúde	Proporção Ocupada Leitos UTI	Proporção Ocupada Leitos UTI COVID
Macrorregião	67,16%	20,90%
Patos de Minas	65,31%	10,20%
Unai	72,22%	50,00%

Figura 7 - Proporção de leitos UTI

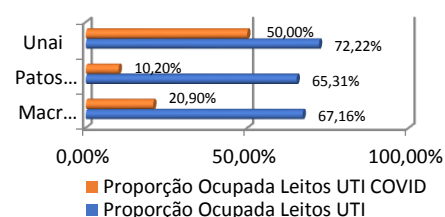

FONTES: Painel BI Interno (dados gerados em 28/07/2020, sujeitos a alteração)

3.2 Proporção de leitos ocupados de enfermaria, informados pela macrorregião de saúde Noroeste.



Figura 8 - Proporção de leitos enfermária



Figura 9 - Proporção de leitos enfermária

Região Saúde	Proporção Ocupada Leitos Enfermária	Proporção Ocupada Leitos Enfermária COVID
Macrorregião	53,42%	11,18%
Patos de Minas	46,78%	6,01%
Unai	71,07%	15,09%
João Pinheiro	50,00%	14,29%
São Gotardo	34,92%	19,05%

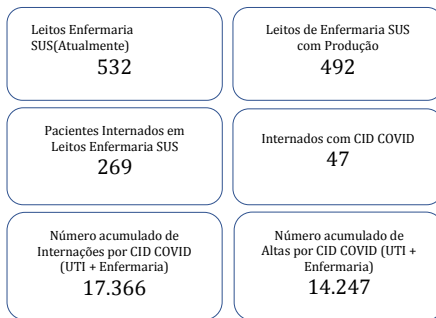

FONTES: Painel BI Interno (dados gerados em 28/07/2020 sujeitos a alteração)

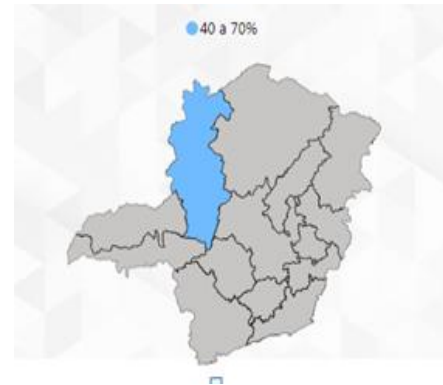
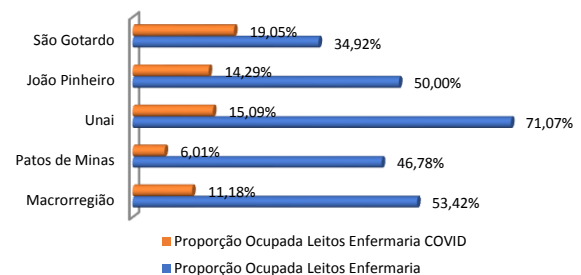
4. PERFIL EPIDEMIOLÓGICO DOS CASOS CONFIRMADOS E ÓBITOS DE COVID-19 NOS MUNICÍPIOS DA MACRORREGIÃO DE SAÚDE NOROESTE:

4.1 Distribuição de casos confirmados por COVID-19 por sexo, idade e raça/cor.

A distribuição dos casos por sexo mostra um predomínio no gênero masculino (64%) quase o dobro em relação ao Feminino (36%). Na análise da distribuição por raça fica inconsistente a análise considerando o baixo preenchimento deste campo, 45,64% dos registros não traz a informação. A análise dos casos por faixa etária o predomínio maior é nas faixas etárias entre 20 e 49 anos (69%). As figuras abaixo mostram essa distribuição.

Figura 10 - Proporção de casos confirmados por sexo



Figura 11 - Proporção de casos confirmados por raça/cor



Figura 12-

Proporção de casos confirmados COVID19 por faixa etária – Macro Noroeste - 2020

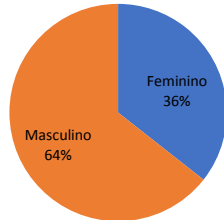

FONTES: CSV Painel (dados gerados em 28/07/2020 sujeitos a alteração)

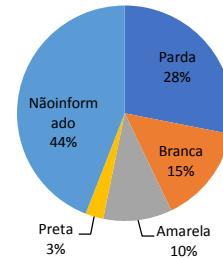
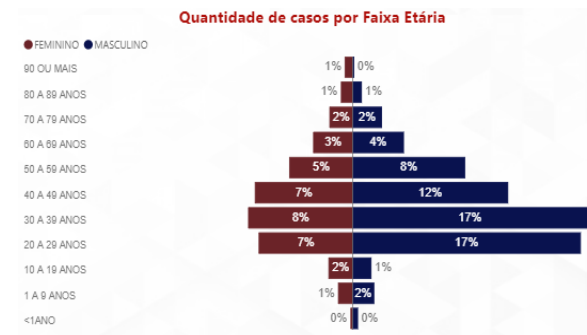
4.2 Distribuição de óbitos confirmados por COVID-19 da Macrorregião Noroeste.

Até a data de 27 de julho de 2020 foram confirmados na Macro NOROESTE 44 óbitos de COVID 19 e 8 óbitos estão em investigação.

Figura 13- Distribuição por faixa etária, dos óbitos confirmados de COVID-19, Macro NOROESTE, Minas Gerais, 2020.

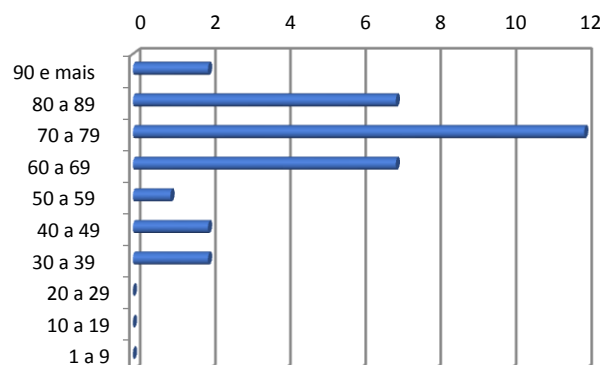

Fonte: Planilha acompanhamento dos óbitos URS Patos de Minas, URS Unai

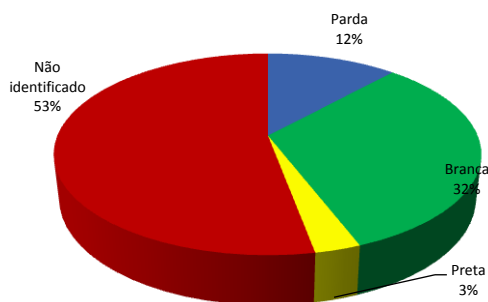
Figura 14 - Distribuição de óbitos por COVID 19 ocorridos na Macro NOROESTE por raça/cor

5. SURTOS

Figura 15 - Número de surtos por COVID19 ocorridos nos municípios da Macro NOROESTE 2020.

	Nº Surtos	Nº Casos	Nº Expostos
MACRONOROESTE	16	416	1662
URS PATOS DE MINAS	7	271	547
Carmo Paranaíba	1	15	105
Guarda-Mor	1	36	96
Patos de Minas	1	128	508
são Gotardo	1	15	106
Serra Salitre	2	71	240
Varjão Minas	1	6	40
URS UNAÍ	9	145	1115
Bonfinópolis de Minas	1	3	107
Buritis	1	88	150
Paracatu	2	29	303
Unai	5	22	555

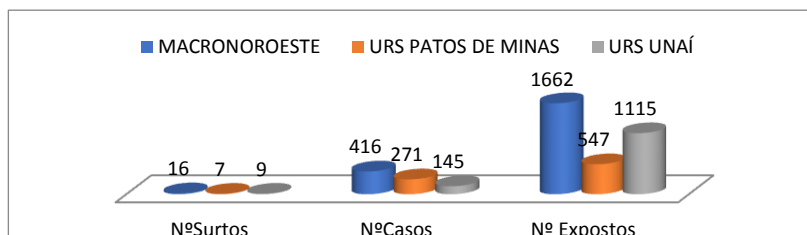
Figura 16- Número de surtos por COVID19 ocorridos nos municípios da Macro Noroeste 2020.

FONTES: CSV Painel e CSV Sistemas (dados gerados em 29/07/2020)

Figura 17– Número de surtos por COVID19 ocorridos nos municípios da Macro NOROESTE por tipo de Estabelecimento, 2020.

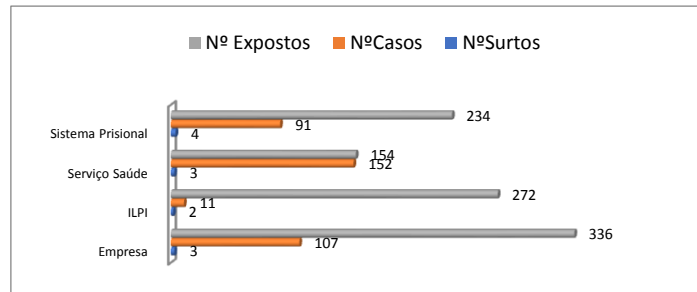

FONTES: CSV Painel e CSV Sistemas (dados gerados em 29/07/2020)

6. SÍNDROME RESPIRATÓRIA AGUDA GRAVE (SRAG):

Figura 18 - Comparação de casos acumulados em 2019 e 2020.

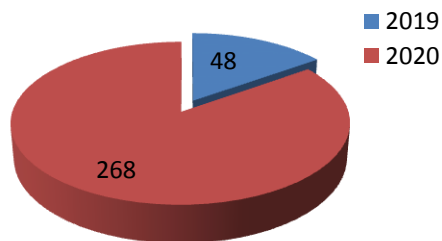

FONTES: SIVEP-Gripe (Dados gerados em 29/07/2020)

Figura 19 - Número de hospitalizações por SRAG, segundo semana epidemiológica de notificação em 2020.

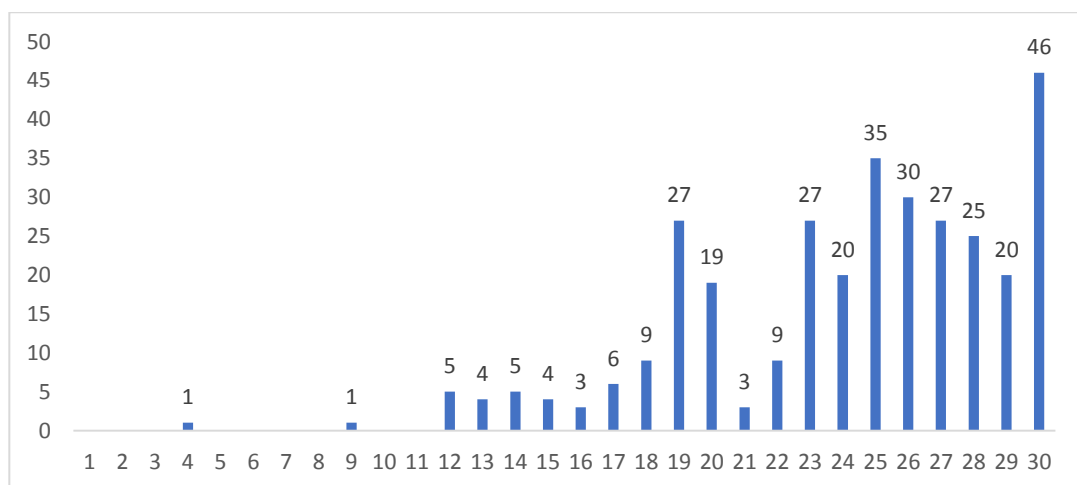

FONTES: SIVEP-Gripe (Dados atualizados até 29/07/2020)

Figura 20 - Casos de SRAG, por Município da Macrorregião Noroeste em 2020.

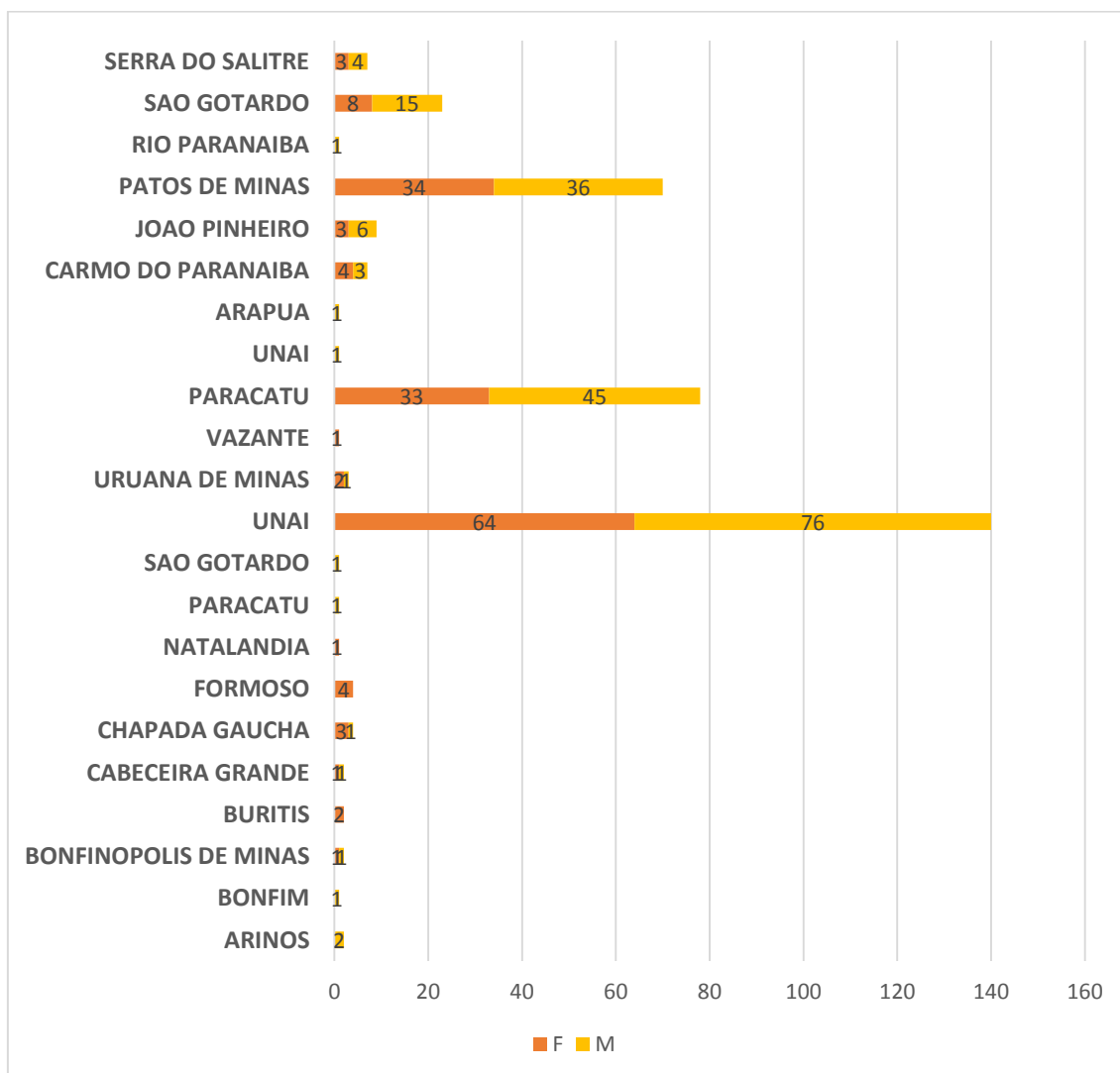

FONTES: SIVEP-Gripe (Dados atualizados até 29/07/2020)

6.1 - Óbitos por SRAG, na macrorregião noroeste, em 2020.

Em 2020 foram confirmados 45 óbitos por Síndrome Respiratória Aguda Grave.

FONTES: SIVEP-Gripe (Dados atualizados até 29/07/2020)

7. VIGILÂNCIA LABORATORIAL

Figura 21 - NÚMERO DE CASOS CONFIRMADOS LABORATORIALMENTE POR COVID19 NA

MACRONORESTE



FONTES: CSV painel(dados gerados em 29/07/2020)