

BOLETIM

ESPECIAL

Macrorregião

Centro Sul

SRS Barbacena

GRS São João del Rei

Número 15

Governador do Estado de Minas Gerais

Romeu Zema Neto

Secretário de Estado de Saúde de Minas Gerais

Carlos Eduardo Amaral Pereira da Silva

Secretário de Estado Adjunto

Luiz Marcelo Cabral Tavares

Chefia de Gabinete

João Márcio Silva de Pinho

Assessora de Comunicação Social

Virgínia Cornélio da Silva

Subsecretaria de Políticas e Ações de Saúde

Marcilio Dias Magalhães

Subsecretaria de Regulação do Acesso a Serviços e Insumos de Saúde

Juliana Ávila Teixeira

Subsecretaria de Inovação e Logística em Saúde

André de Andrade Ranieri

Subsecretaria de Gestão Regional

Darlan Venâncio Thomaz Pereira

Subsecretaria de Vigilância em Saúde

Dario Brock Ramalho

Dirigentes das Regionais de Saúde

Hérica Vieira Santos

Edwalda Maria Carvalho de Assumpção

Equipe das Regionais de Saúde

Fabíola Anklin Ribas, Angélica Atala Lombelo Campos, Márcio Heitor Stelmo da Silva, Flávio Raimundo Soares, Silvania de Roman Carvalho, Ana Cristina dos Santos, Elisiane Rodrigues dos Santos, Fernando José da Silva, Renato Soares dos Reis, Tatiana Resende Carvalho, Tatiana de Matos Corrêa Canêdo, Ângela Maria Goulart Baptista, Edna Lúcia Cardozo Martin, Jaqueline das Mercês Teixeira, Jefferson Rodrigo Silveira



Apresentação

Este boletim tem como objetivo descrever os aspectos epidemiológicos e assistenciais relacionados aos casos de COVID-19 na macrorregião de saúde Centro Sul de Minas Gerais que compreende a Superintendência Regional de Saúde de Barbacena e Gerência Regional de Saúde de São João del Rei e orientar as ações de vigilância, prevenção e controle.

1. SITUAÇÃO DA COVID-19 NO MUNDO, BRASIL E MINAS GERAIS

1.1 Situação no Mundo: Total de casos e óbitos distribuídos por semana epidemiológica.

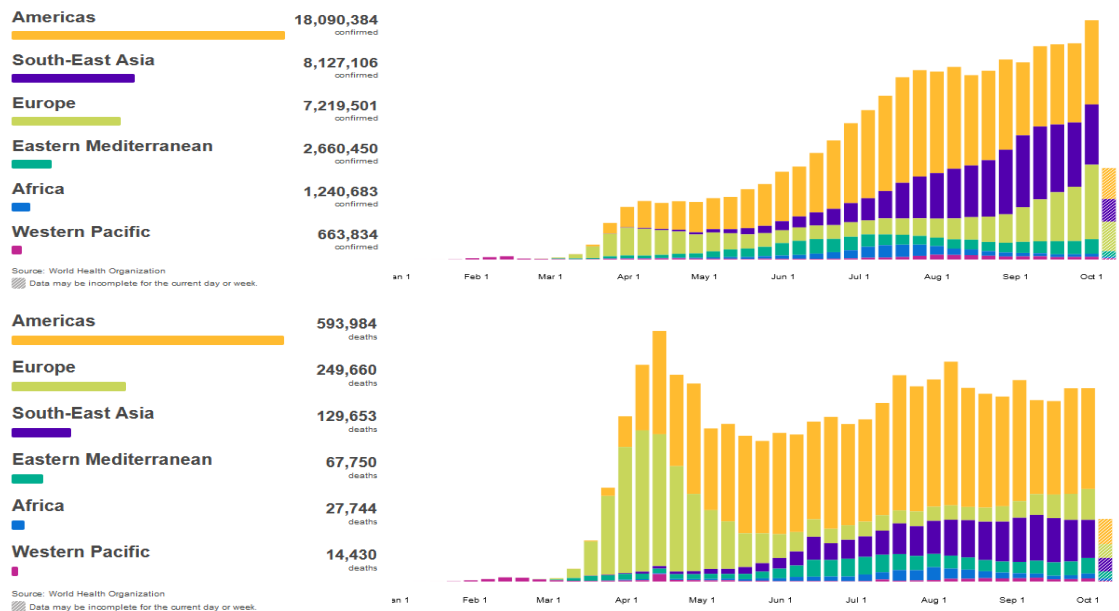

Fonte: <https://covid19.who.int/>, consultado em 14/10/2020 15:00

Nota: EUA, Índia e Brasil apresentam mais de 50% dos casos notificados e na sequência Rússia, Espanha, Colômbia, Argentina, Peru, México, França, África do Sul, Reino Unido, Irã, Chile, Iraque, Bangladesh, Itália e Filipinas.

1.2 Situação no Brasil e Sudeste: Casos confirmados, óbitos e Síndrome Respiratória Aguda Grave segundo semana epidemiológica e Região/UF.

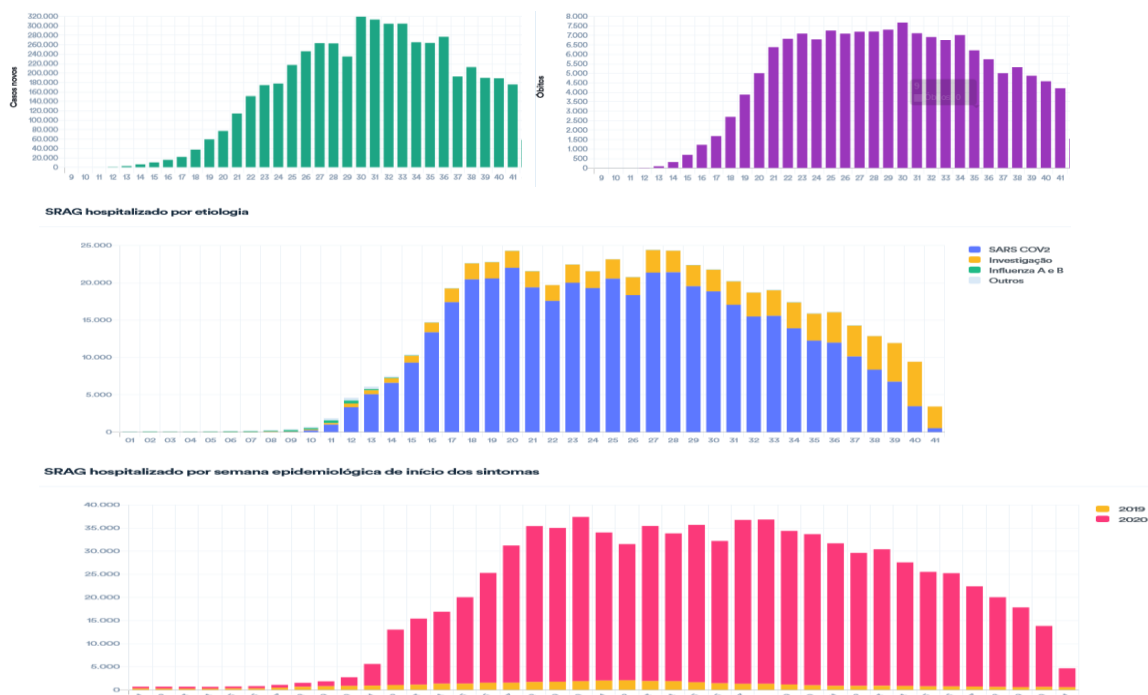

Fonte: <https://covid.saude.gov.br/> atualizado em 14/10/2020 22:00

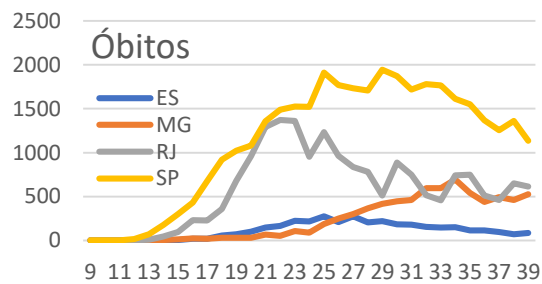
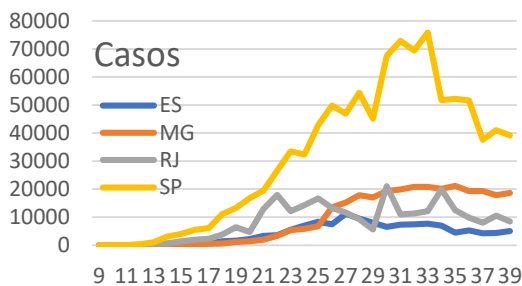
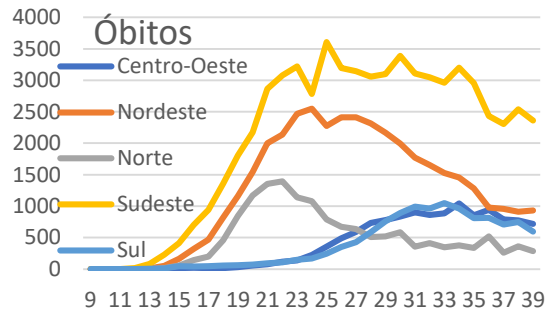
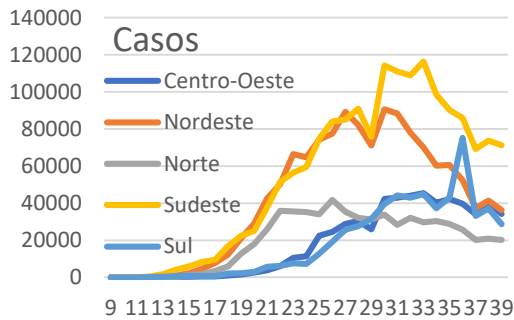

Fonte: <https://covid.saude.gov.br/atualizado em 28/09/2020> 22:00

1.2 Situação Comparada

Local	Casos	Óbitos	Letalidade	Incidência /100mil hab.	Mortalidade /100mil hab.
Mundo	38.002.699	1.083.234	2,85%	487,4	13,9
Brasil	5.140.863	151.747	2,95%	2.446,3	72,2
Região Sudeste	1.797.699	68.840	3,83%	2.034,3	77,9
Minas Gerais	325.972	8.171	2,51%	1.539,9	38,6
M. Centro Sul	5.764	118	2,05%	728,7	14,9

Fonte: OMS, MS, SES-MG, consulta em 14/10/2020

2. CENÁRIO DA MACRORREGIÃO

2.1 Casos e óbitos confirmados de COVID-19



2.2 Distribuição dos casos e óbitos por COVID-19 por microrregião integrante.

Macrorregião	Casos Confirmados	Óbitos Confirmados
Centro Sul	5.646	118
Barbacena	1.328	27
Congonhas	1.743	25
Conselheiro Lafaiete	1.097	25
São João Del Rei	1.478	41

Fonte: SES-MG Painel, consulta em 14/10/2020

Distribuição de população, casos, óbitos, incidência, mortalidade e letalidade por COVID-19 na Macrorregião Centro Sul, 2020.

Microrregião / município	População	Casos	Óbitos	Incidência	Mortalidade	Letalidade
Microrregião BARBACENA	238.637	1355	27	567,8	11,3	1,99%
ALFREDO VASCONCELOS	6.907	17	1	246,1	14,5	5,88%
ALTO RIO DOCE	11.000	71	2	645,5	18,2	2,82%
ANTONIO CARLOS	11.445	72	2	629,1	17,5	2,78%
BARBACENA	137.313	976	18	710,8	13,1	1,84%
CAPELA NOVA	4.653	7	1	150,4	21,5	14,29%
CARANDAI	25.501	141	3	552,9	11,8	2,13%
CIPOTANEA	6.787	21	0	309,4	0,0	0,00%
DESTERRO DO MELO	2.901	9	0	310,2	0,0	0,00%
IBERTIOGA	5.021	1	0	19,9	0,0	0,00%
PAIVA	1.529	2	0	130,8	0,0	0,00%
RESSAQUINHA	4.808	5	0	104,0	0,0	0,00%
SANTA BARBARA DO TUGURIO	4.430	5	0	112,9	0,0	0,00%
SANTA RITA DE IBITIPOCA	3.425	1	0	29,2	0,0	0,00%
SANTANA DO GARAMBEU	2.458	4	0	162,7	0,0	
SENHORA DOS REMEDIOS	10.459	23	0	219,9	0,0	0,00%
Microrregião CONGONHAS	125.453	1768	25	1409,3	19,9	1,41%
CONGONHAS	54.762	1222	15	2231,5	27,4	1,23%
DESTERRO DE ENTRE RIOS	7.243	45	1	621,3	13,8	2,22%
ENTRE RIOS DE MINAS	15.298	54	2	353,0	13,1	3,70%
JECEABA	4.912	28	2	570,0	40,7	7,14%
OURO BRANCO	39.500	403	5	1020,3	12,7	1,24%
SAO BRAS DO SUACUI	3.738	16	0	428,0	0,0	0,00%
Microrregião CONSELHEIRO LAFAIETE	186.232	1122	25	602,5	13,4	2,23%
CARANAIBA	3.183	7	1	219,9	31,4	14,29%
CASA GRANDE	2.257	2	1	88,6	44,3	50,00%
CATAS ALTAS DA NORUEGA	3.641	18	0	494,4	0,0	0,00%
CONSELHEIRO LAFAIETE	128.589	922	12	717,0	9,3	1,30%
CRISTIANO OTONI	5.150	40	1	776,7	19,4	2,50%
ITAVERAVA	5.419	10	0	184,5	0,0	0,00%
LAMIM	3.391	6	0	176,9	0,0	0,00%
PIRANGA	17.626	73	8	414,2	45,4	10,96%
QUELUZITO	1.939	8	0	412,6	0,0	
RIO ESPERA	5.474	22	2	401,9	36,5	9,09%
SANTANA DOS MONTES	3.777	8	0	211,8	0,0	0,00%
SENHORA DE OLIVEIRA	5.786	6	0	103,7	0,0	0,00%
Microrregião SAO JOAO DEL REI	240.651	1519	41	631,2	17,0	2,70%
BARROSO	20.810	185	2	889,0	9,6	1,08%
BOM SUCESSO	17.603	37	1	210,2	5,7	2,70%
CONCEICAO DA BARRA DE MINAS	3.954	54	0	1365,7	0,0	0,00%
CORONEL XAVIER CHAVES	3.434	16	0	465,9	0,0	0,00%
DORES DE CAMPOS	10.153	86	2	847,0	19,7	2,33%
IBITURUNA	2.989	2	0	66,9	0,0	0,00%
LAGOA DOURADA	13.009	51	2	392,0	15,4	3,92%
MADRE DE DEUS DE MINAS	5.098	51	1	1000,4	19,6	1,96%
NAZARENO	8.608	16	1	185,9	11,6	6,25%
PIEADADE DO RIO GRANDE	4.497	29	2	644,9	44,5	6,90%
PRADOS	9.031	24	1	265,8	11,1	4,17%
RESENDE COSTA	11.500	43	0	373,9	0,0	0,00%
RITAPOLIS	4.604	8	0	173,8	0,0	0,00%
SANTA CRUZ DE MINAS	8.604	69	4	802,0	46,5	5,80%
SAO JOAO DEL REI	90.082	778	21	863,7	23,3	2,70%
SAO TIAGO	10.941	22	3	201,1	27,4	13,64%
SAO VICENTE DE MINAS	7.753	16	0	206,4	0,0	0,00%
TIRADENTES	7.981	32		401,0	12,5	3,13%
Macrorregião Centro sul	790.973	5764	118	728,7	14,9	2,05%

Fonte: SES-MG Painel, consulta em 14/10/2020

Distribuição dos casos de COVID-19 segundo mês e município na Macrorregião Centro Sul, 2020.

Microrregião /município	Março	Abril	Maio	Junho	Julho	Agosto	Setembro	Outubro	Total
Microrregião BARBACENA		5	270	204	242	265	287	82	1355
ALFREDO VASCONCELOS			2	1	9	4	1	0	17
ALTO RIO DOCE			2	52	3	3	10	1	71
ANTONIO CARLOS				12	8	25	23	4	72
BARBACENA		5	261	85	160	167	229	69	976
CAPELA NOVA				1	1	0	3	2	7
CARANDAI			5	31	44	40	15	6	141
CIPOTANEA				10	8	2	1	0	21
DESTERRO DO MELO				2	2	4	1	0	9
IBERTIOGA					0	1	0	0	1
PAIVA				2	0	0	0	0	2
RESSAQUINHA					1	4	0	0	5
SANTA BARBARA DO TUGURIO				5	0	0	0	0	5
SANTA RITA DE IBITIPOCA					1	0	0	0	1
SANTANA DO GARAMBEU					0	0	4	0	4
SENHORA DOS REMEDIOS				3	5	15	0	0	23
Microrregião CONGONHAS		3	37	120	313	523	596	176	1768
CONGONHAS			21	56	164	355	487	139	1222
DESTERRO DE ENTRE RIOS				3	21	17	2	2	45
ENTRE RIOS DE MINAS				4	14	13	22	1	54
JECEABA	1	2	4	6	8	6	1	1	28
OURO BRANCO			14	52	106	123	75	33	403
SAO BRAS DO SUACUI	2		1	2	7	4	0	0	16
Microrregião CONSELHEIRO LAFAIETE		13	31	145	237	245	289	162	1122
CARANAIBA			2	1	3	1	0	0	7
CASA GRANDE					0	1	1	0	2
CATAS ALTAS DA NORUEGA		1	12	4	0	0	1	0	18
CONSELHEIRO LAFAIETE		13	16	86	218	205	247	137	922
CRISTIANO OTONI					2	8	19	11	40
ITAVERAVA				3	2	4	1	0	10
LAMIM				1	1	4	0	0	6
PIRANGA			11	35	0	10	11	6	73
QUELUZITO					0	0	0	8	8
RIO ESPERA		1	2	7	5	7	7	0	22
SANTANA DOS MONTES					0	7	1	0	8
SENHORA DE OLIVEIRA				5	0	0	1	0	6
Microrregião SÃO JOÃO DEL REI	2	6	38	246	439	257	421	110	1519
BARROSO			2	11	85	24	40	23	185
BOM SUCESSO				6	14	8	9	0	37
CONCEICAO DA BARRA DE MINAS				2	6	12	34	0	54
CORONEL XAVIER CHAVES				8	2	2	3	1	16
DORES DE CAMPOS				1	5	9	68	3	86
IBITURUNA				1	1	0	0	0	2
LAGOA DOURADA				7	15	7	20	2	51
MADRE DE DEUS DE MINAS			1	1	41	6	1	1	51
NAZARENO	1			3	4	7	1	0	16
PIEDADE DO RIO GRANDE				2	16	11	0	0	29
PRADOS				4	1	11	8	0	24
RESENDE COSTA				7	6	15	11	4	43
RITAPOLIS					7	0	1	0	8
SANTA CRUZ DE MINAS			4	12	26	15	8	4	69
SAO JOAO DEL REI	2	5	28	170	198	116	194	65	778
SAO TIAGO				5	3	1	13	0	22
SAO VICENTE DE MINAS			3	2	2	9	0	0	16
TIRADENTES				4	7	4	10	7	32
Macrorregião Centro Sul	2	27	376	715	1231	1290	1593	530	5764

Fonte: SES-MG Painel, consulta em 14/10/2020. Valores negativos são correções de meses anteriores.

Incidência de casos de COVID-19 por 100.000 habitantes segundo mês e município na Macrorregião Centro Sul, 2020.

Microrregião /município	Março	Abril	Maió	Junho	Julho	Agosto	Setembro	Outubro	Total
Microrregião BARBACENA	0,0	2,1	113,1	85,5	101,4	111,0	120,3	34,4	567,8
ALFREDO VASCONCELOS	0,0	0,0	29,0	14,5	130,3	57,9	14,5	0,0	246,1
ALTO RIO DOCE	0,0	0,0	18,2	472,7	27,3	27,3	90,9	9,1	645,5
ANTONIO CARLOS	0,0	0,0	0,0	104,8	69,9	218,4	201,0	34,9	629,1
BARBACENA	0,0	3,6	190,1	61,9	116,5	121,6	166,8	50,3	710,8
CAPELA NOVA	0,0	0,0	0,0	21,5	21,5	0,0	64,5	43,0	150,4
CARANDAI	0,0	0,0	19,6	121,6	172,5	156,9	58,8	23,5	552,9
CIPOTANEA	0,0	0,0	0,0	147,3	117,9	29,5	14,7	0,0	309,4
DESTERRO DO MELO	0,0	0,0	0,0	68,9	68,9	137,9	34,5	0,0	310,2
IBERTIOGA	0,0	0,0	0,0	0,0	0,0	19,9	0,0	0,0	19,9
PAIVA	0,0	0,0	0,0	130,8	0,0	0,0	0,0	0,0	130,8
RESSAQUINHA	0,0	0,0	0,0	0,0	20,8	83,2	0,0	0,0	104,0
SANTA BARBARA DO TUGURIO	0,0	0,0	0,0	112,9	0,0	0,0	0,0	0,0	112,9
SANTA RITA DE IBITIPOCA	0,0	0,0	0,0	0,0	29,2	0,0	0,0	0,0	29,2
SANTANA DO GARAMBEU	0,0	0,0	0,0	0,0	0,0	0,0	162,7	0,0	162,7
SENHORA DOS REMEDIOS	0,0	0,0	0,0	28,7	47,8	143,4	0,0	0,0	219,9
Microrregião CONGONHAS	0,0	2,4	29,5	95,7	249,5	416,9	475,1	140,3	1409,3
CONGONHAS	0,0	0,0	38,3	102,3	299,5	648,3	889,3	253,8	2231,5
DESTERRO DE ENTRE RIOS	0,0	0,0	0,0	41,4	289,9	234,7	27,6	27,6	621,3
ENTRE RIOS DE MINAS	0,0	0,0	0,0	26,1	91,5	85,0	143,8	6,5	353,0
JECEABA	0,0	20,4	40,7	81,4	122,1	162,9	122,1	20,4	570,0
OURO BRANCO	0,0	0,0	35,4	131,6	268,4	311,4	189,9	83,5	1020,3
SAO BRAS DO SUACUI	0,0	53,5	0,0	26,8	53,5	187,3	107,0	0,0	428,0
Microrregião CONSELHEIRO LAFAIETE	0,0	7,0	16,6	77,9	127,3	131,6	155,2	87,0	602,5
CARANAIBA	0,0	0,0	62,8	31,4	94,3	31,4	0,0	0,0	219,9
CASA GRANDE	0,0	0,0	0,0	0,0	0,0	44,3	44,3	0,0	88,6
CATAS ALTAS DA NORUEGA	0,0	0,0	27,5	329,6	109,9	0,0	27,5	0,0	494,4
CONSELHEIRO LAFAIETE	0,0	10,1	12,4	66,9	169,5	159,4	192,1	106,5	717,0
CRISTIANO OTONI	0,0	0,0	0,0	0,0	38,8	155,3	368,9	213,6	776,7
ITAVERAVA	0,0	0,0	0,0	55,4	36,9	73,8	18,5	0,0	184,5
LAMIM	0,0	0,0	0,0	29,5	29,5	118,0	0,0	0,0	176,9
PIRANGA	0,0	0,0	62,4	198,6	0,0	56,7	62,4	34,0	414,2
QUELUZITO	0,0	0,0	0,0	0,0	0,0	0,0	0,0	412,6	412,6
RIO ESPERA	0,0	0,0	18,3	36,5	127,9	91,3	127,9	0,0	401,9
SANTANA DOS MONTES	0,0	0,0	0,0	0,0	0,0	185,3	26,5	0,0	211,8
SENHORA DE OLIVEIRA	0,0	0,0	0,0	86,4	0,0	0,0	17,3	0,0	103,7
Microrregião SÃO JOÃO DEL REI	0,8	2,5	15,8	102,2	182,4	106,8	174,9	45,7	631,2
BARROSO	0,0	0,0	9,6	52,9	408,5	115,3	192,2	110,5	889,0
BOM SUCESSO	0,0	0,0	0,0	34,1	79,5	45,4	51,1	0,0	210,2
CONCEICAO DA BARRA DE MINAS	0,0	0,0	0,0	50,6	151,7	303,5	859,9	0,0	1365,7
CORONEL XAVIER CHAVES	0,0	0,0	0,0	233,0	58,2	58,2	87,4	29,1	465,9
DORES DE CAMPOS	0,0	0,0	0,0	9,8	49,2	88,6	669,8	29,5	847,0
IBITURUNA	0,0	0,0	0,0	33,5	33,5	0,0	0,0	0,0	66,9
LAGOA DOURADA	0,0	0,0	0,0	53,8	115,3	53,8	153,7	15,4	392,0
MADRE DE DEUS DE MINAS	0,0	0,0	19,6	19,6	804,2	117,7	19,6	19,6	1000,4
NAZARENO	0,0	11,6	0,0	34,9	46,5	81,3	11,6	0,0	185,9
PIEDADE DO RIO GRANDE	0,0	0,0	0,0	44,5	355,8	244,6	0,0	0,0	644,9
PRADOS	0,0	0,0	0,0	44,3	11,1	121,8	88,6	0,0	265,8
RESENDE COSTA	0,0	0,0	0,0	60,9	52,2	130,4	95,7	34,8	373,9
RITAPOLIS	0,0	0,0	0,0	0,0	152,0	0,0	21,7	0,0	173,8
SANTA CRUZ DE MINAS	0,0	0,0	46,5	139,5	302,2	174,3	93,0	46,5	802,0
SAO JOAO DEL REI	2,2	5,6	31,1	188,7	219,8	128,8	215,4	72,2	863,7
SAO TIAGO	0,0	0,0	0,0	45,7	27,4	9,1	118,8	0,0	201,1
SAO VICENTE DE MINAS	0,0	0,0	38,7	25,8	25,8	116,1	0,0	0,0	206,4
TIRADENTES	0,0	0,0	0,0	50,1	87,7	50,1	125,3	87,7	401,0
Macrorregião Centro Sul	0,3	3,4	47,5	90,4	155,6	163,1	201,4	67,0	728,7

Fonte: SES-MG Painel, consulta em 14/10/2020. Valores negativos são correções de meses anteriores.

Distribuição dos casos de COVID-19 segundo semana epidemiológica e município na Macrorregião Centro Sul, 2020.

Microrregião /município	30	31	32	33	34	35	36	37	38	39	40	41
Microrregião BARBACENA	45	45	45	62	72	47	88	47	69	90	38	49
ALFREDO VASCONCELOS	0	1	0	1	2	1	1	0	0	0	0	0
ALTO RIO DOCE	0	0	0	2	1	0	0	2	7	1	0	1
ANTONIO CARLOS	1	0	1	2	4	16	6	2	10	3	6	2
BARBACENA	31	30	20	31	56	27	78	40	45	79	27	39
CAPELA NOVA	0	0	0	0	0	0	0	0	0	2	1	2
CARANDAI	12	12	14	14	8	1	1	3	6	3	2	5
CIPOTANEA	0	0	2	0	0	0	0	0	1	0	0	0
DESTERRO DO MELO	0	0	0	2	1	1	1	0	0	0	0	0
IBERTIOGA	0	0	0	0	0	1	0	0	0	0	0	0
PAIVA	0	0	0	0	0	0	0	0	0	0	0	0
RESSAQUINHA	0	0	0	3	0	0	1	0	0	0	0	0
SANTA BARBARA DO TUGURIO	0	0	0	0	0	0	0	0	0	0	0	0
SANTA RITA DE IBITIPOCA	1	0	0	0	0	0	0	0	0	0	0	0
SANTANA DO GARAMBEU	0	0	0	0	0	0	0	0	0	2	2	0
SENHORA DOS REMEDIOS	0	2	8	7	0	0	0	0	0	0	0	0
Microrregião CONGONHAS	94	83	97	107	113	156	138	129	108	173	118	111
CONGONHAS	46	38	50	67	79	125	111	103	78	153	98	87
DESTERRO DE ENTRE RIOS	7	12	7	3	0	4	0	0	1	1	0	2
ENTRE RIOS DE MINAS	1	2	2	1	2	8	4	7	8	1	2	1
JECEABA	2	2	1	3	4	0	0	2	3	1	1	0
OURO BRANCO	38	28	36	32	26	17	23	16	17	15	17	21
SAO BRAS DO SUACUI	0	1	1	1	2	2	0	1	1	2	0	0
Microrregião CONSELHEIRO LAFAIETE	77	54	40	45	64	65	62	68	86	75	62	87
CARANAIBA	0	0	0	1	0	0	0	0	0	0	0	0
CASA GRANDE	0	0	0	0	0	1	1	0	0	0	0	0
CATAS ALTAS DA NORUEGA	4	0	0	0	0	0	0	1	0	0	0	0
CONSELHEIRO LAFAIETE	70	53	36	40	51	47	48	57	76	69	57	76
CRISTIANO OTONI	0	1	2	1	0	5	6	5	6	1	3	9
ITAVERAVA	2	0	1	1	2	0	0	0	1	0	0	0
LAMIM	1	0	0	1	2	1	0	0	0	0	0	0
PIRANGA	0	0	0	1	7	2	6	1	3	1	0	1
QUELUZITO	0	0	0	0	0	0	0	0	0	0	2	1
RIO ESPERA	0	0	0	0	1	4	1	3	0	3	0	0
SANTANA DOS MONTES	0	0	1	0	1	5	0	1	0	0	0	0
SENHORA DE OLIVEIRA	0	0	0	0	0	0	0	0	0	1	0	0
Microrregião SÃO JOÃO DEL REI	109	85	56	46	62	61	88	89	94	117	87	50
BARROSO	36	15	5	5	6	5	10	3	13	13	16	9
BOM SUCESSO	3	-3	2	1	0	5	3	3	1	2	0	0
CONCEICAO DA BARRA DE MINAS	1	1	5	0	0	7	25	7	0	2	0	0
CORONEL XAVIER CHAVES	0	2	0	0	0	1	1	0	0	1	1	1
DORES DE CAMPOS	0	1	3	0	1	4	5	29	10	20	4	3
IBITURUNA	1	0	0	0	0	0	0	0	0	0	0	0
LAGOA DOURADA	3	2	0	3	2	1	5	4	9	2	1	0
MADRE DE DEUS DE MINAS	11	2	0	1	3	2	0	0	1	0	0	1
NAZARENO	1	2	2	0	3	2	1	0	0	0	0	0
PIEDADE DO RIO GRANDE	3	20	3	0	0	1	0	0	0	0	0	0
PRADOS	0	1	2	5	3	1	2	2	1	4	-1	0
RESENDE COSTA	0	0	0	4	6	3	6	2	1	2	2	1
RITAPOLIS	0	0	0	0	0	0	0	1	0	0	0	0
SANTA CRUZ DE MINAS	4	9	2	4	4	5	1	1	3	3	0	4
SAO JOAO DEL REI	44	31	28	17	31	23	29	33	45	63	58	28
SAO TIAGO	0	0	0	0	0	1	0	0	10	1	2	0
SAO VICENTE DE MINAS	0	2	2	5	2	0	0	0	0	0	0	0
TIRADENTES	2	0	2	1	1	0	0	4	0	4	4	3
Macrorregião Centro Sul	325	267	238	260	311	329	376	333	357	455	305	297

Fonte: SES-MG Painel, consulta em 14/10/2020 Nota: Valores negativos são correções de semanas anteriores.

Incidência dos casos de COVID-19 segundo semana epidemiológica e município na Macrorregião Centro Sul, 2020.

Microrregião /município	30	31	32	33	34	35	36	37	38	39	40	41
Microrregião BARBACENA	18,9	18,9	18,9	26,0	30,2	19,7	36,9	19,7	28,9	37,7	15,9	20,5
ALFREDO VASCONCELOS	0,0	14,5	0,0	14,5	29,0	14,5	14,5	0,0	0,0	0,0	0,0	0,0
ALTO RIO DOCE	0,0	0,0	0,0	18,2	9,1	0,0	0,0	18,2	63,6	9,1	0,0	9,1
ANTONIO CARLOS	8,7	0,0	8,7	17,5	34,9	139,8	52,4	17,5	87,4	26,2	52,4	17,5
BARBACENA	22,6	21,8	14,6	22,6	40,8	19,7	56,8	29,1	32,8	57,5	19,7	28,4
CAPELA NOVA	0,0	0,0	0,0	0,0	0,0	0,0	0,0	0,0	0,0	43,0	21,5	43,0
CARANDAI	47,1	47,1	54,9	54,9	31,4	3,9	3,9	11,8	23,5	11,8	7,8	19,6
CIPOTANEA	0,0	0,0	29,5	0,0	0,0	0,0	0,0	0,0	14,7	0,0	0,0	0,0
DESTERRO DO MELO	0,0	0,0	0,0	68,9	34,5	34,5	34,5	0,0	0,0	0,0	0,0	0,0
IBERTIOGA	0,0	0,0	0,0	0,0	0,0	19,9	0,0	0,0	0,0	0,0	0,0	0,0
PAIVA	0,0	0,0	0,0	0,0	0,0	0,0	0,0	0,0	0,0	0,0	0,0	0,0
RESSAQUINHA	0,0	0,0	0,0	62,4	0,0	0,0	20,8	0,0	0,0	0,0	0,0	0,0
SANTA BARBARA DO TUGURIO	0,0	0,0	0,0	0,0	0,0	0,0	0,0	0,0	0,0	0,0	0,0	0,0
SANTA RITA DE IBITIPOCA	29,2	0,0	0,0	0,0	0,0	0,0	0,0	0,0	0,0	0,0	0,0	0,0
SANTANA DO GARAMBEU	0,0	0,0	0,0	0,0	0,0	0,0	0,0	0,0	0,0	81,4	81,4	0,0
SENHORA DOS REMEDIOS	0,0	19,1	76,5	66,9	0,0	0,0	0,0	0,0	0,0	0,0	0,0	0,0
Microrregião CONGONHAS	74,9	66,2	77,3	85,3	90,1	124,3	110,0	102,8	86,1	137,9	94,1	88,5
CONGONHAS	84,0	69,4	91,3	122,3	144,3	228,3	202,7	188,1	142,4	279,4	179,0	158,9
DESTERRO DE ENTRE RIOS	96,6	165,7	96,6	41,4	0,0	55,2	0,0	0,0	13,8	13,8	0,0	27,6
ENTRE RIOS DE MINAS	6,5	13,1	13,1	6,5	13,1	52,3	26,1	45,8	52,3	6,5	13,1	6,5
JECEABA	40,7	40,7	20,4	61,1	81,4	0,0	0,0	40,7	61,1	20,4	20,4	0,0
OURO BRANCO	96,2	70,9	91,1	81,0	65,8	43,0	58,2	40,5	43,0	38,0	43,0	53,2
SAO BRAS DO SUACUI	0,0	26,8	26,8	26,8	53,5	53,5	0,0	26,8	26,8	53,5	0,0	0,0
Microrregião CONSELHEIRO LAFAIETE	41,3	29,0	21,5	24,2	34,4	34,9	33,3	36,5	46,2	40,3	33,3	46,7
CARANAIBA	0,0	0,0	0,0	31,4	0,0	0,0	0,0	0,0	0,0	0,0	0,0	0,0
CASA GRANDE	0,0	0,0	0,0	0,0	0,0	44,3	44,3	0,0	0,0	0,0	0,0	0,0
CATAS ALTAS DA NORUEGA	109,9	0,0	0,0	0,0	0,0	0,0	0,0	27,5	0,0	0,0	0,0	0,0
CONSELHEIRO LAFAIETE	54,4	41,2	28,0	31,1	39,7	36,6	37,3	44,3	59,1	53,7	44,3	59,1
CRISTIANO OTONI	0,0	19,4	38,8	19,4	0,0	97,1	116,5	97,1	116,5	19,4	58,3	174,8
ITAVERAVA	36,9	0,0	18,5	18,5	36,9	0,0	0,0	0,0	18,5	0,0	0,0	0,0
LAMIM	29,5	0,0	0,0	29,5	59,0	29,5	0,0	0,0	0,0	0,0	0,0	0,0
PIRANGA	0,0	0,0	0,0	5,7	39,7	11,3	34,0	5,7	17,0	5,7	0,0	5,7
QUELUZITO	0,0	0,0	0,0	0,0	0,0	0,0	0,0	0,0	0,0	0,0	103,1	51,6
RIO ESPERA	0,0	0,0	0,0	0,0	18,3	73,1	18,3	54,8	0,0	54,8	0,0	0,0
SANTANA DOS MONTES	0,0	0,0	26,5	0,0	26,5	132,4	0,0	26,5	0,0	0,0	0,0	0,0
SENHORA DE OLIVEIRA	0,0	0,0	0,0	0,0	0,0	0,0	0,0	0,0	0,0	17,3	0,0	0,0
Microrregião SÃO JOÃO DEL REI	45,3	35,3	23,3	19,1	25,8	25,3	36,6	37,0	39,1	48,6	36,2	20,8
BARROSO	173,0	72,1	24,0	24,0	28,8	24,0	48,1	14,4	62,5	62,5	76,9	43,2
BOM SUCESSO	17,0	-17,0	11,4	5,7	0,0	28,4	17,0	17,0	5,7	11,4	0,0	0,0
CONCEICAO DA BARRA DE MINAS	25,3	25,3	126,5	0,0	0,0	177,0	632,3	177,0	0,0	50,6	0,0	0,0
CORONEL XAVIER CHAVES	0,0	58,2	0,0	0,0	0,0	29,1	29,1	0,0	0,0	29,1	29,1	29,1
DORES DE CAMPOS	0,0	9,8	29,5	0,0	9,8	39,4	49,2	285,6	98,5	197,0	39,4	29,5
IBITURUNA	33,5	0,0	0,0	0,0	0,0	0,0	0,0	0,0	0,0	0,0	0,0	0,0
LAGOA DOURADA	23,1	15,4	0,0	23,1	15,4	7,7	38,4	30,7	69,2	15,4	7,7	0,0
MADRE DE DEUS DE MINAS	215,8	39,2	0,0	19,6	58,8	39,2	0,0	0,0	19,6	0,0	0,0	19,6
NAZARENO	11,6	23,2	23,2	0,0	34,9	23,2	11,6	0,0	0,0	0,0	0,0	0,0
PIEDADE DO RIO GRANDE	66,7	444,7	66,7	0,0	0,0	22,2	0,0	0,0	0,0	0,0	0,0	0,0
PRADOS	0,0	11,1	22,1	55,4	33,2	11,1	22,1	22,1	11,1	44,3	-11,1	0,0
RESENDE COSTA	0,0	0,0	0,0	34,8	52,2	26,1	52,2	17,4	8,7	17,4	17,4	8,7
RITAPOLIS	0,0	0,0	0,0	0,0	0,0	0,0	0,0	21,7	0,0	0,0	0,0	0,0
SANTA CRUZ DE MINAS	46,5	104,6	23,2	46,5	46,5	58,1	11,6	11,6	34,9	34,9	0,0	46,5
SAO JOAO DEL REI	48,8	34,4	31,1	18,9	34,4	25,5	32,2	36,6	50,0	69,9	64,4	31,1
SAO TIAGO	0,0	0,0	0,0	0,0	0,0	9,1	0,0	0,0	91,4	9,1	18,3	0,0
SAO VICENTE DE MINAS	0,0	25,8	25,8	64,5	25,8	0,0	0,0	0,0	0,0	0,0	0,0	0,0
TIRADENTES	25,1	0,0	25,1	12,5	12,5	0,0	0,0	50,1	0,0	50,1	50,1	37,6
Macrorregião Centro Sul	41,1	33,8	30,1	32,9	39,3	41,6	47,5	42,1	45,1	57,5	38,6	37,5

Fonte: SES-MG Painel, consulta em 14/10/2020 Nota: Valores negativos são correções de semanas anteriores.

2.3 Evolução do número casos confirmados e de notificados

Casos notificados no ESUS VE com presença de ao menos um dos sintomas dentre febre, dor de garganta, tosse, dispneia alteração olfativa, ou alteração gustativa; segundo data de início dos sintomas; Macrorregião Centro Sul – MG. 27 fev-12/10/2020.

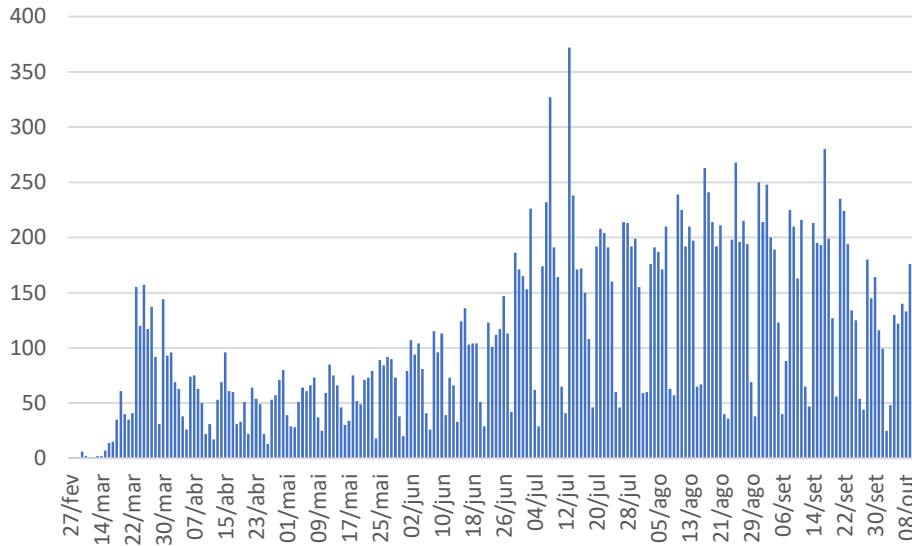

Casos notificados no ESUS VE com presença de ao menos um dos sintomas dentre febre, dor de garganta, tosse, dispneia, alteração gustativa ou alteração olfativa segundo semana de notificação; Macrorregião Centro Sul – MG. Semanas 12-41/2020.

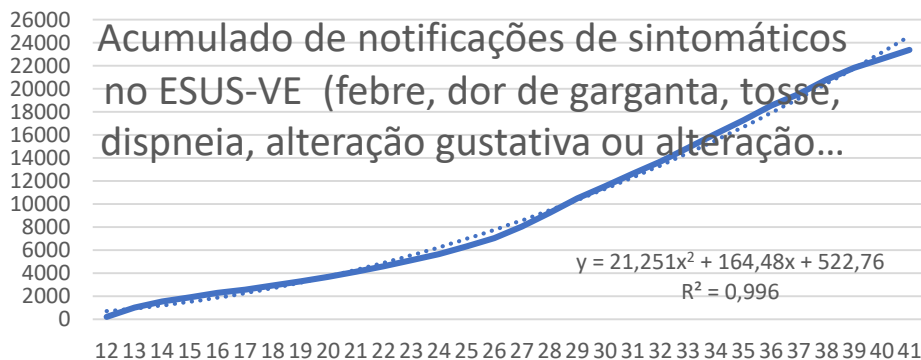
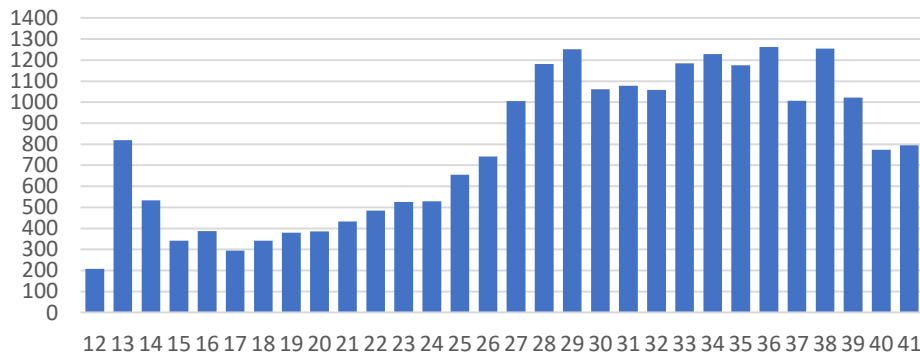

Fonte: ESUS-VE, consulta em 14/10/2020.

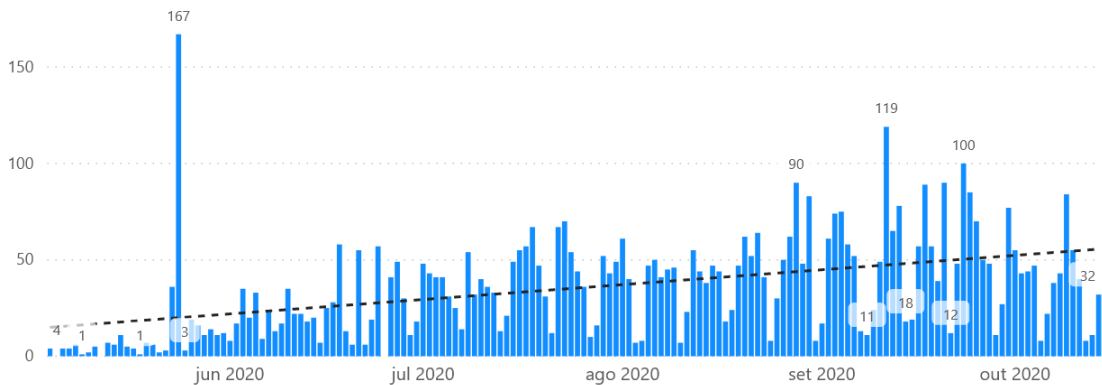
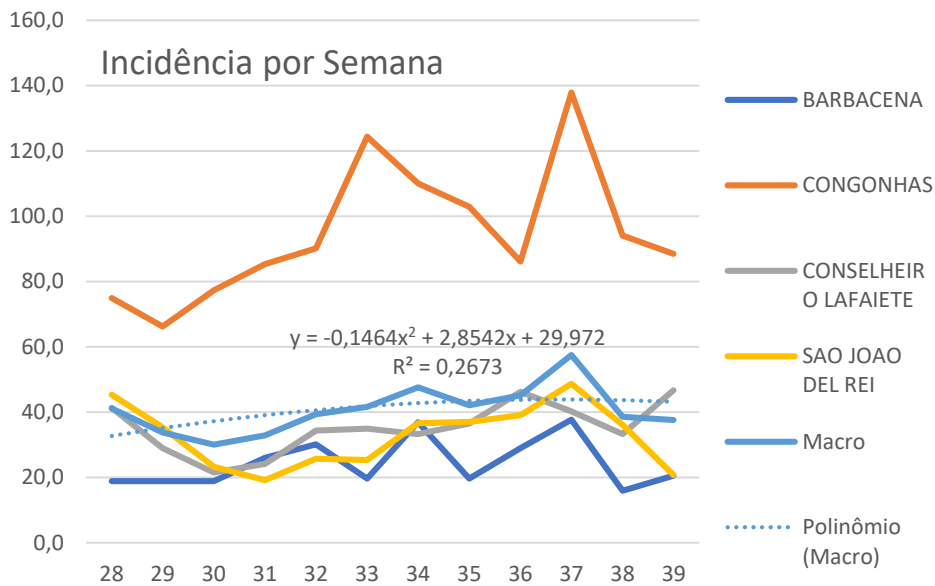
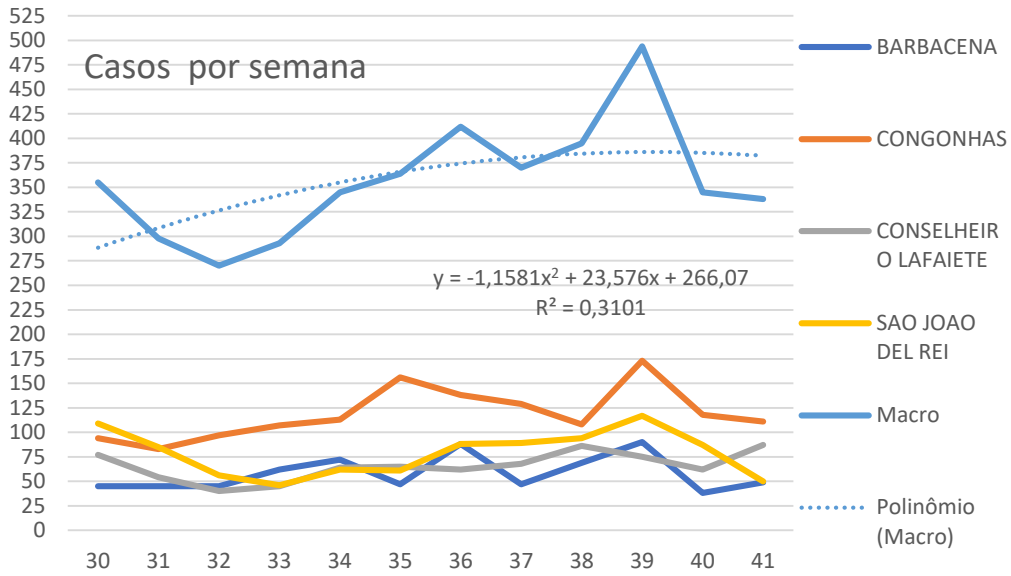

Fonte: SES-MG Painel, consulta em 14/10/2020. Casos confirmados por dia

3. SITUAÇÃO ASSISTENCIAL

3.1 Distribuição de leitos COVID adulto SUS segundo microrregião.

Microrregião	Enfermaria	UTI
Barbacena	85	31
Congonhas	30	10
Conselheiro Lafaiete	74	27
São João del Rei	61	36
Total	250	104

FONTE: SRS BRB, em 14/10/2020

3.2 Proporção de leitos ocupados de UTI

MACRORREGIÃO	PROPORÇÃO DE LEITOS UTI OCUPADOS	PROPORÇÃO OCUPADA POR COVID ▲
⊕ Jequitinhonha	41,07%	3,57%
⊕ Centro Sul	52,53%	12,03%
⊕ Leste	50,00%	12,86%
⊕ Sudeste	54,96%	14,25%
⊕ Norte	49,00%	15,26%
⊕ Noroeste	42,86%	15,38%
⊕ Oeste	51,95%	17,97%
⊕ Sul	57,01%	18,43%
⊕ Centro	64,41%	22,04%
⊕ Triângulo Do Sul	57,69%	22,31%
⊕ Leste Do Sul	54,10%	25,41%
⊕ Triângulo Do Norte	77,25%	25,75%
⊕ Vale Do Aço	61,06%	26,44%
⊕ Nordeste	50,00%	32,35%
Total	58,88%	19,83%

Fonte: Painel BI SES-MG, consulta em 14/10/2020.

3.2 Proporção de leitos ocupados de Enfermaria

MACRORREGIÃO	PROPORÇÃO OCUPADA LEITOS ENFERMARIA	PROPORÇÃO OCUPADA POR COVID
⊕ Centro Sul	43,71%	1,07%
⊕ Jequitinhonha	47,57%	2,72%
⊕ Nordeste	49,02%	3,56%
⊕ Leste	73,55%	3,62%
⊕ Sudeste	48,84%	4,18%
⊕ Sul	47,31%	5,50%
⊕ Triângulo Do Sul	57,55%	5,96%
⊕ Noroeste	54,75%	6,06%
⊕ Norte	67,74%	6,35%
⊕ Leste Do Sul	47,92%	7,03%
⊕ Vale Do Aço	68,78%	8,98%
⊕ Oeste	58,59%	9,04%
⊕ Centro	74,63%	9,73%
⊕ Triângulo Do Norte	92,60%	10,08%
Total	62,42%	6,94%

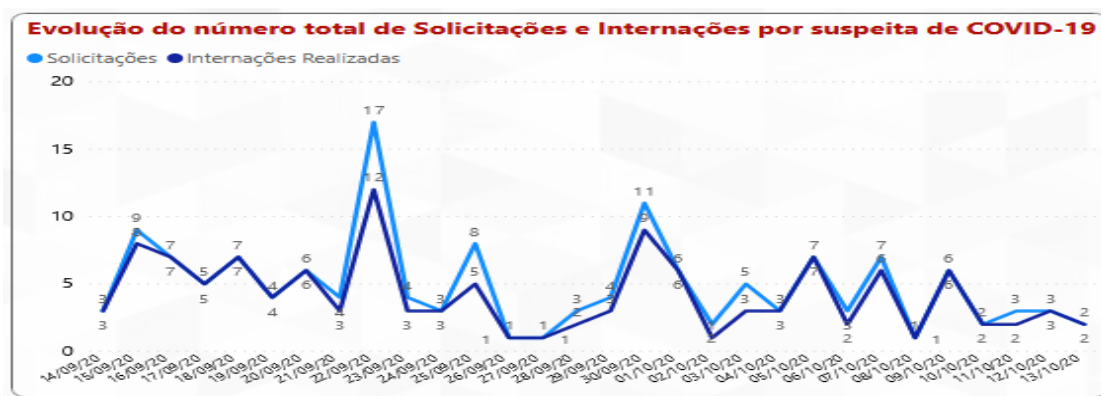
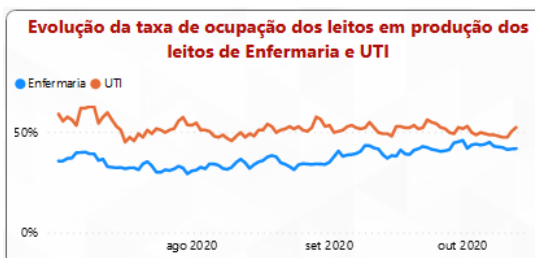

Fonte: Painel BI SES-MG, consulta em 14/10/2020. Macrorregião Centro Sul

4. PERFIL EPIDEMIOLÓGICO DOS CASOS CONFIRMADOS E ÓBITOS COVID-19

4.1 Casos confirmados por COVID-19 por sexo, idade, fator de risco e internação

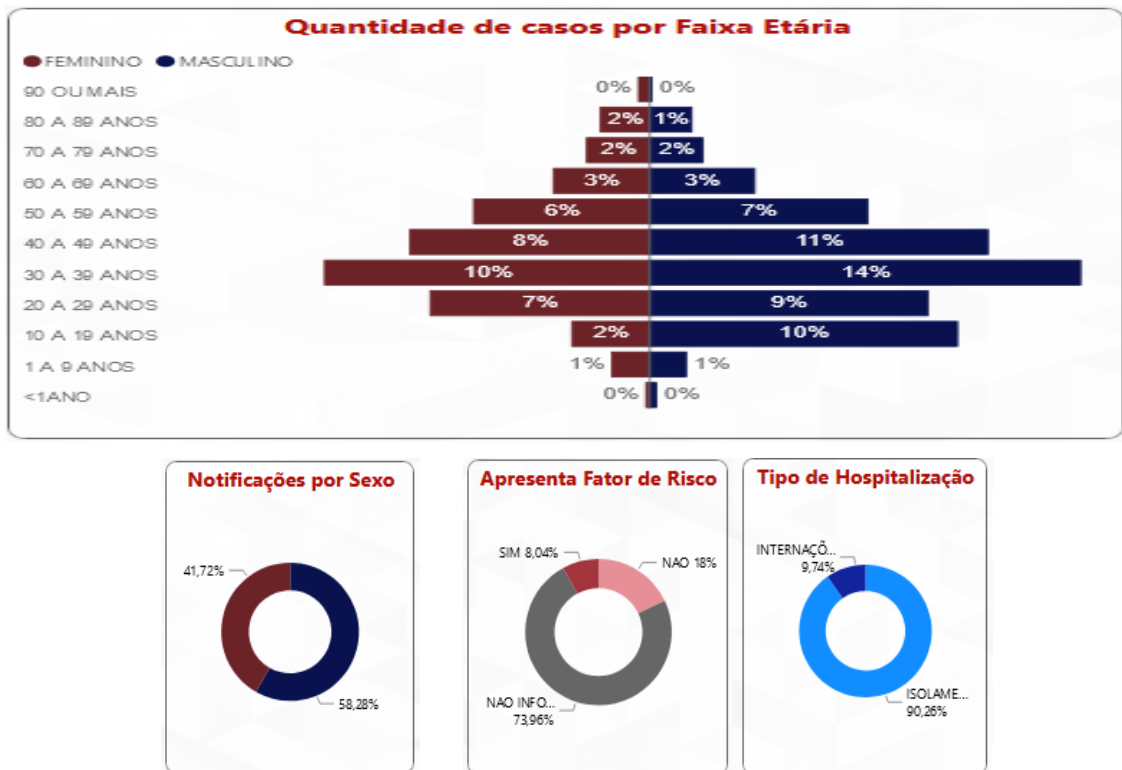

Fonte: Painel BI SES-MG, consulta em 14/10/2020.

4.2 Distribuição de e óbitos confirmados por COVID-19 por sexo, idade e fator de risco

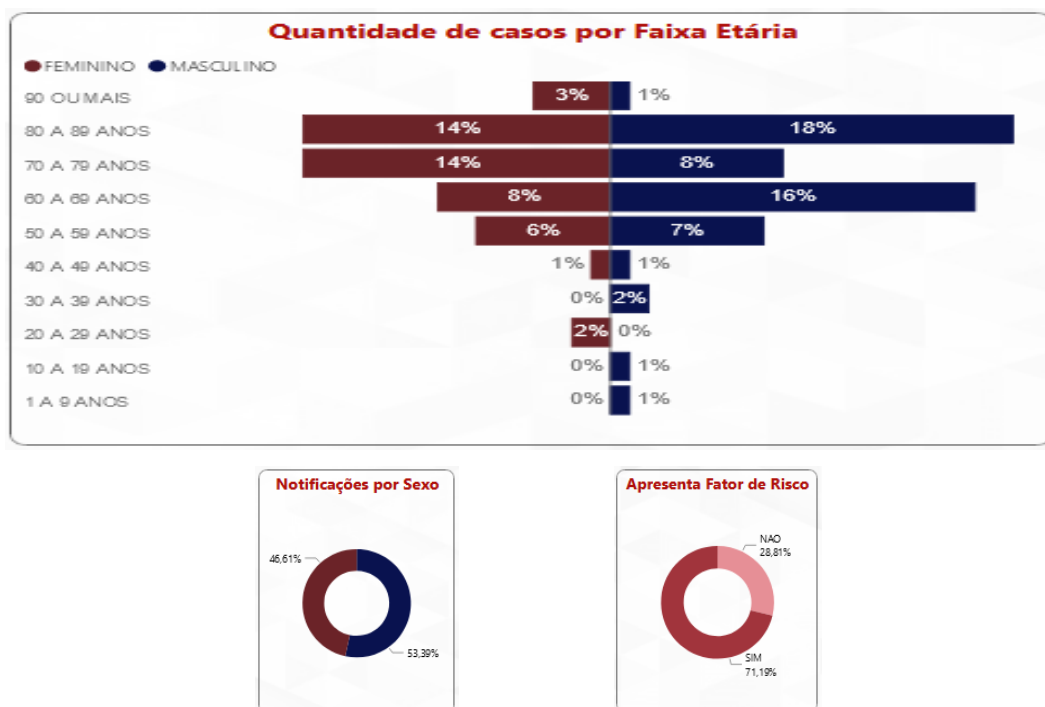

Fonte: Painel BI SES-MG, consulta em 14/10/2020.

4.3 Evolução do Rt das internações na Macrorregião Centro Sul 26/3-04/10.

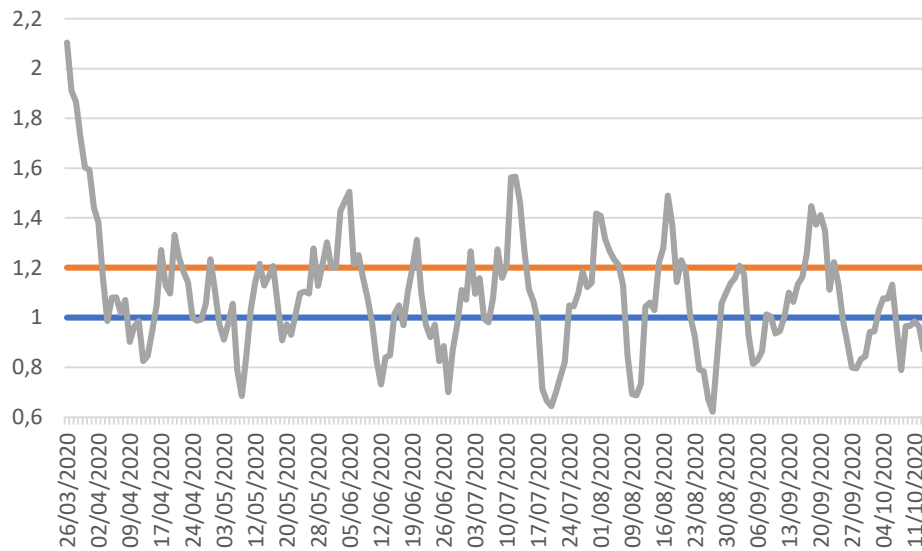

Fonte: SES-MG 14/10/2020

5. SURTOS

5.1 Distribuição dos surtos de Síndrome Respiratória Aguda notificados e possivelmente associados ao Covid-19

Estabelecimentos	Nº Surtos	Número de casos	Número de expostos
Empresa	10	92	417
Serviço de Saúde	10	163	322
ILPI	4	55	170
Escola	1	237	1.300
Segurança Pública	1	9	12
Total	26	556	2.221

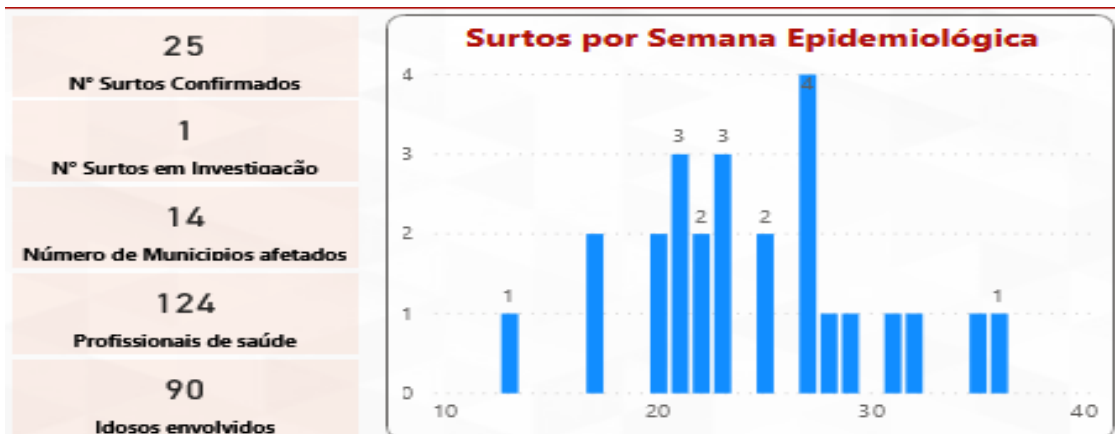

Fonte: SES-MG, consulta em 14/10/2020.

6. SINDROME RESPIRATÓRIA AGUDA GRAVE - SRAG

6.1 Casos notificados de SRAG de residentes em 2020 por microrregião de internação e semanas epidemiológicas 13-41.

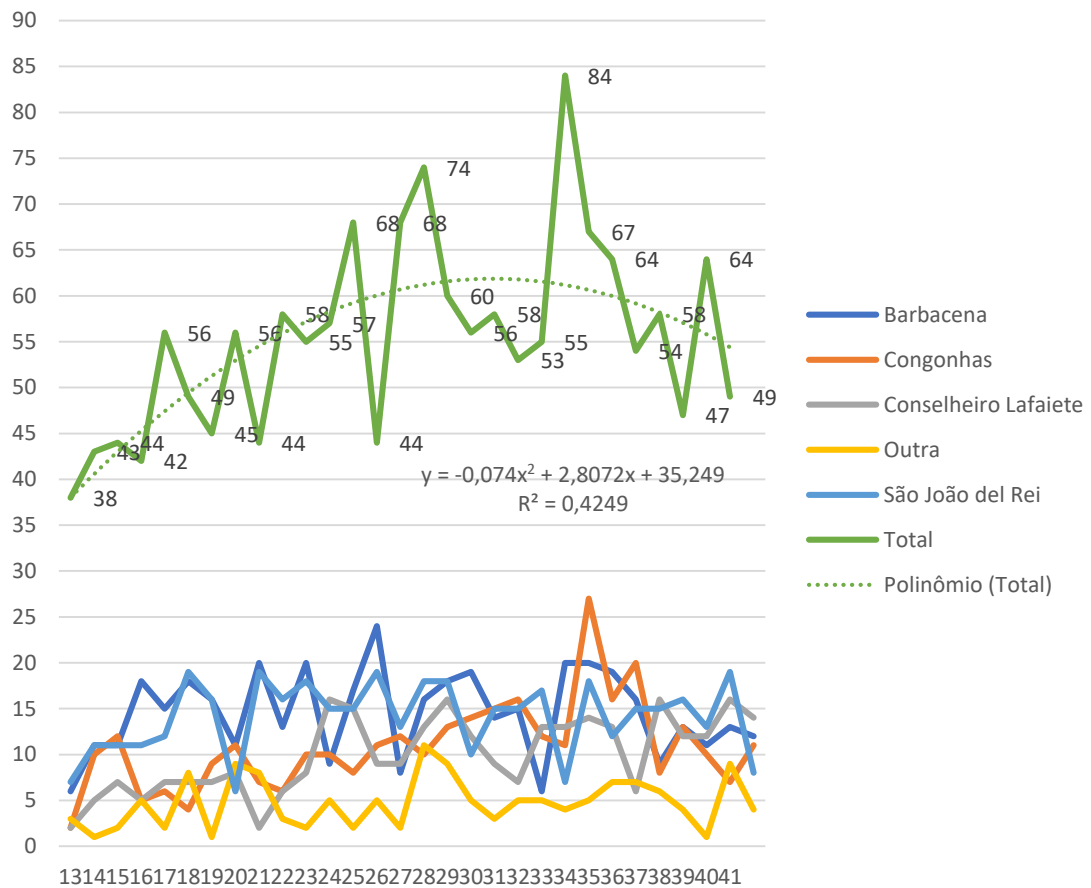

Fonte: SIVEP GRIPE. SRS Barbacena/GRS São João del Rei. Consultado em 14/10/2020

Nota: Dados sujeitos à alteração.

6.2 Óbitos por SRAG de residentes por microrregião de internação e semana epidemiológica

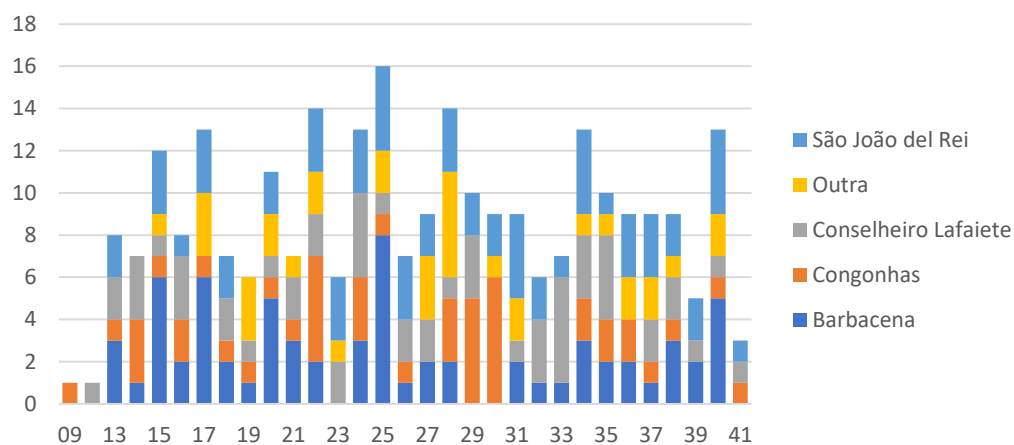

FONTES: SIVEP-Gripe 14/10/2020

6.3 Casos notificados de SRAG por 100.000 habitantes segundo microrregião de internação e semanas epidemiológicas 13-41/2020.

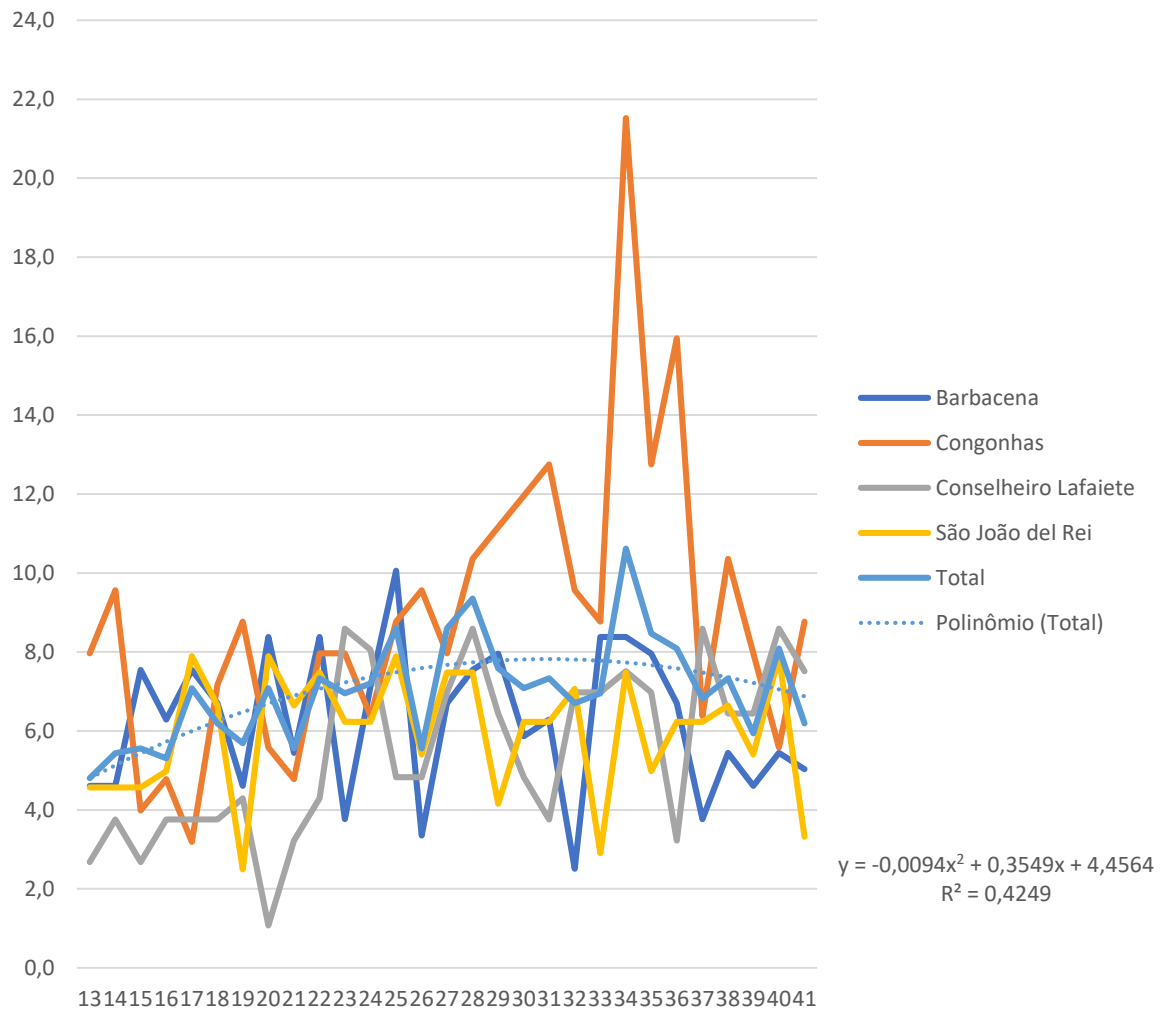

Fonte: SIVEP GRIPE. SRS Barbacena/GRS São João del Rei. Consultado em 14/10/2020
 Nota: Dados sujeitos à alteração.