

BOLETIM

ESPECIAL

Macrorregião

Centro Sul

SRS Barbacena

GRS São João del Rei

Número 14

Governador do Estado de Minas Gerais

Romeu Zema Neto

Secretário de Estado de Saúde de Minas Gerais

Carlos Eduardo Amaral Pereira da Silva

Secretário de Estado Adjunto

Luiz Marcelo Cabral Tavares

Chefia de Gabinete

João Márcio Silva de Pinho

Assessora de Comunicação Social

Virgínia Cornélio da Silva

Subsecretaria de Políticas e Ações de Saúde

Marcilio Dias Magalhães

Subsecretaria de Regulação do Acesso a Serviços e Insumos de Saúde

Juliana Ávila Teixeira

Subsecretaria de Inovação e Logística em Saúde

André de Andrade Ranieri

Subsecretaria de Gestão Regional

Darlan Venâncio Thomaz Pereira

Subsecretaria de Vigilância em Saúde

Dario Brock Ramalho

Dirigentes da Regionais de Saúde

Hérica Vieira Santos

Edwalda Maria Carvalho de Assumpção

Equipe das Regionais de Saúde

Fabíola Anklin Ribas, Angélica Atala Lombelo Campos, Márcio Heitor Stelmo da Silva, Flávio Raimundo Soares, Silvania de Roman Carvalho, Ana Cristina dos Santos, Elisiane Rodrigues dos Santos, Fernando José da Silva, Renato Soares dos Reis, Tatiana Resende Carvalho, Tatiana de Matos Corrêa Canêdo, Ângela Maria Goulart Baptista, Edna Lúcia Cardozo Martin, Jaqueline das Mercês Teixeira, Jefferson Rodrigo Silveira



Apresentação

Este boletim tem como objetivo descrever os aspectos epidemiológicos e assistenciais relacionados aos casos de COVID-19 na macrorregião de saúde Centro Sul de Minas Gerais que compreende a Superintendência Regional de Saúde de Barbacena e Gerência Regional de Saúde de São João del Rei e orientar as ações de vigilância, prevenção e controle.

1. SITUAÇÃO DA COVID-19 NO MUNDO, BRASIL E MINAS GERAIS

1.1 Situação no Mundo: Total de casos e óbitos distribuídos por semana epidemiológica.

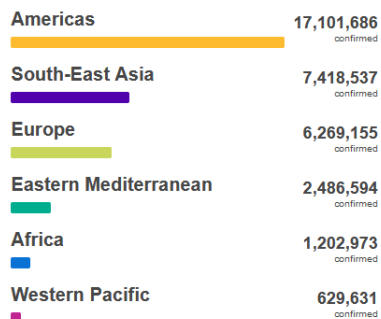

Source: World Health Organization
Data may be incomplete for the current day or week.

an 1

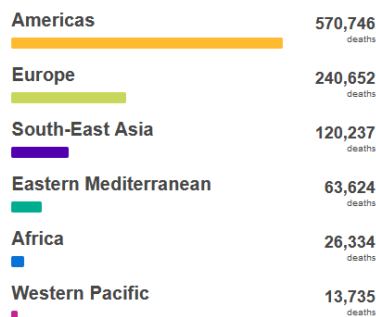
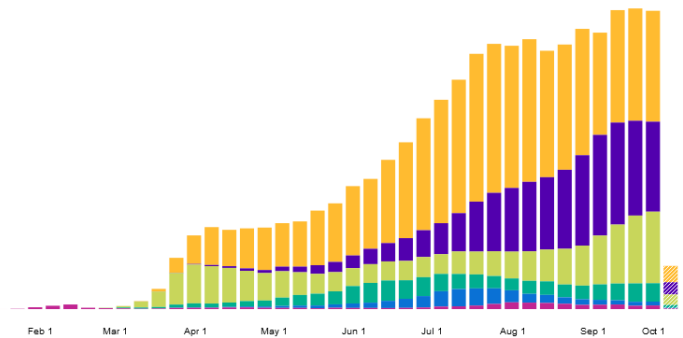

Source: World Health Organization
Data may be incomplete for the current day or week.

an 1

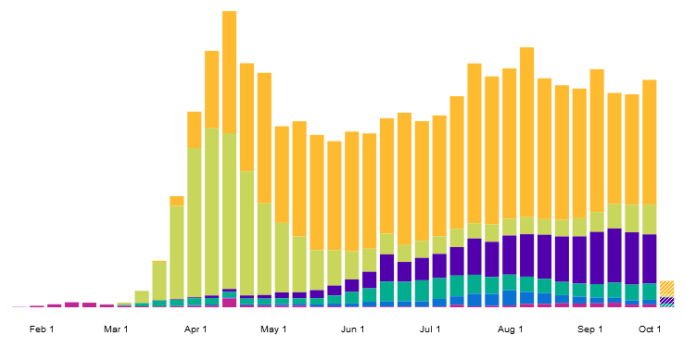

Fonte: <https://covid19.who.int/> consultado em 05/10/2020 15:00

Nota: EUA, Índia e Brasil apresentam mais de 50% dos casos notificados e na sequência Rússia, Colômbia, Peru, Espanha, Argentina México, África do Sul, França, Reino Unido, Irã, Chile, Iraque, Bangladesh, Arábia Saudita, Itália, Turquia e Filipinas.

1.2 Situação no Brasil e Sudeste: Casos confirmados, óbitos e Síndrome Respiratória Aguda Grave segundo semana epidemiológica e Região/UF.

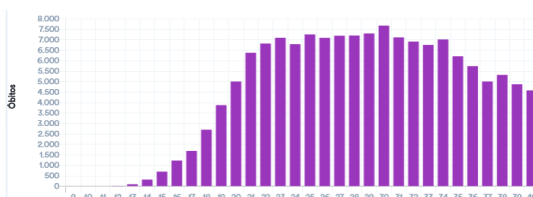
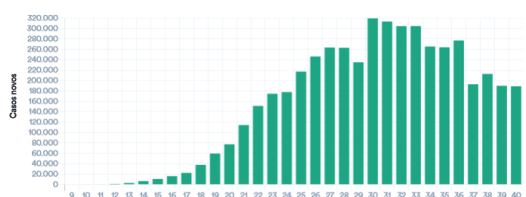

Fonte: <https://covid.saude.gov.br/> atualizado em 05/10/2020 22:00

:

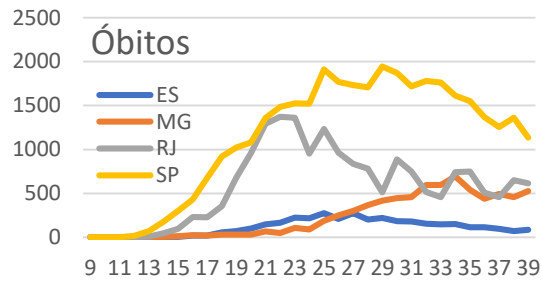
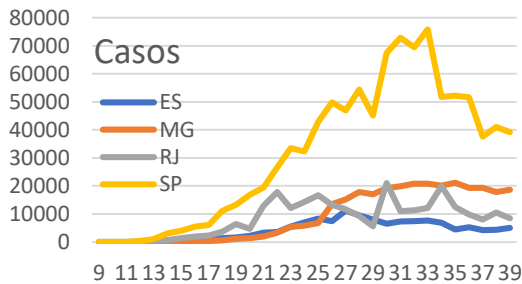
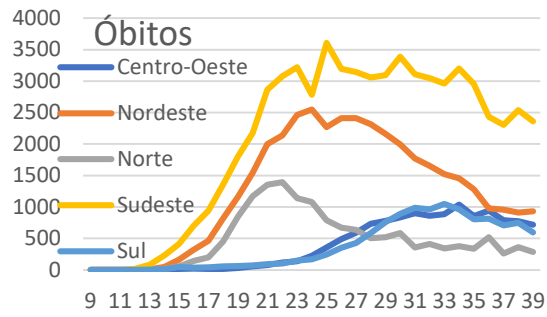
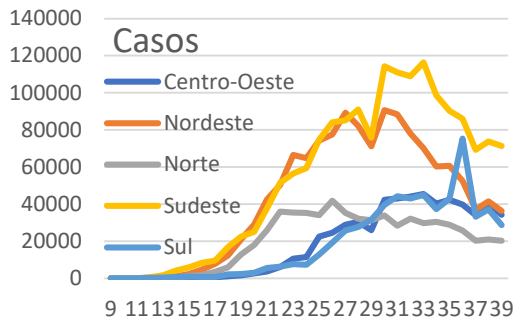

Fonte: <https://covid.saude.gov.br/atualizado em 28/09/2020> 22:00

1.2 Situação Comparada

Local	Casos	Óbitos	Letalidade	Incidência /100mil hab.	Mortalidade /100mil hab.
Mundo	35.109.317	1035.341	2,95%	450,3	13,3
Brasil	4.915.289	146.352	2,98%	2.339,0	69,6
Região Sudeste	1.717.098	66.170	3,85%	1.943,0	74,9
Minas Gerais	307.199	7.643	2,49%	1.451,2	36,1
M. Centro Sul	5.431	106	1,95%	686,6	13,4

Fonte: OMS, MS, SES-MG, consulta em 05/10/2020

2. CENÁRIO DA MACRORREGIÃO

2.1 Casos e óbitos confirmados de COVID-19



2.2 Distribuição dos casos e óbitos por COVID-19 por microrregião integrante.

Macrorregião	Casos Confirmados	Óbitos Confirmados
Centro Sul	5.325	106
+ Barbacena	1.264	23
+ Congonhas	1.641	23
+ Conselheiro Lafaiete	1.004	24
+ São João Del Rei	1.416	36

Fonte: SES-MG Painel, consulta em 05/10/2020

Distribuição de população, casos, óbitos, incidência, mortalidade e letalidade por COVID-19 na Macrorregião Centro Sul, 2020.

Microrregião / município	População	Casos	Óbitos	Incidência	Mortalidade	Letalidade
Microrregião BARBACENA	238.637	1287	23	539,3	9,6	1,79%
ALFREDO VASCONCELOS	6.907	17	1	246,1	14,5	5,88%
ALTO RIO DOCE	11.000	70	2	636,4	18,2	2,86%
ANTONIO CARLOS	11.445	70	2	611,6	17,5	2,86%
BARBACENA	137.313	917	15	667,8	10,9	1,64%
CAPELA NOVA	4.653	5	0	107,5	0,0	0,00%
CARANDAI	25.501	137	3	537,2	11,8	2,19%
CIPOTANEA	6.787	21	0	309,4	0,0	0,00%
DESTERRO DO MELO	2.901	9	0	310,2	0,0	0,00%
IBERTIOGA	5.021	1	0	19,9	0,0	0,00%
PAIVA	1.529	2	0	130,8	0,0	0,00%
RESSAQUINHA	4.808	5	0	104,0	0,0	0,00%
SANTA BARBARA DO TUGURIO	4.430	5	0	112,9	0,0	0,00%
SANTA RITA DE IBITIPOCA	3.425	1	0	29,2	0,0	0,00%
SANTANA DO GARAMBEU	2.458	4	0	162,7	0,0	0,00%
SENHORA DOS REMEDIOS	10.459	23	0	219,9	0,0	0,00%
Microrregião CONGONHAS	125.453	1664	23	1326,4	18,3	1,38%
CONGONHAS	54.762	1142	13	2085,4	23,7	1,14%
DESTERRO DE ENTRE RIOS	7.243	43	1	593,7	13,8	2,33%
ENTRE RIOS DE MINAS	15.298	53	2	346,5	13,1	3,77%
JECEABA	4.912	28	2	570,0	40,7	7,14%
OURO BRANCO	39.500	382	5	967,1	12,7	1,31%
SAO BRAS DO SUACUI	3.738	16	0	428,0	0,0	0,00%
Microrregião CONSELHEIRO LAFAIETE	186.232	1028	24	552,0	12,9	2,33%
CARANAIBA	3.183	7	1	219,9	31,4	14,29%
CASA GRANDE	2.257	2	1	88,6	44,3	50,00%
CATAS ALTAS DA NORUEGA	3.641	18	0	494,4	0,0	0,00%
CONSELHEIRO LAFAIETE	128.589	849	11	660,2	8,6	1,30%
CRISTIANO OTONI	5.150	31	1	601,9	19,4	3,23%
ITAVERAVA	5.419	10	0	184,5	0,0	0,00%
LAMIM	3.391	6	0	176,9	0,0	0,00%
PIRANGA	17.626	67	8	380,1	45,4	11,94%
QUELUZITO	1.939	2	0	103,1	0,0	0,00%
RIO ESPERA	5.474	22	2	401,9	36,5	9,09%
SANTANA DOS MONTES	3.777	8	0	211,8	0,0	0,00%
SENHORA DE OLIVEIRA	5.786	6	0	103,7	0,0	0,00%
Microrregião SAO JOAO DEL REI	240.651	1452	36	603,4	15,0	2,48%
BARROSO	20.810	177	2	850,6	9,6	1,13%
BOM SUCESSO	17.603	37	1	210,2	5,7	2,70%
CONCEICAO DA BARRA DE MINAS	3.954	54	0	1365,7	0,0	0,00%
CORONEL XAVIER CHAVES	3.434	12	0	349,4	0,0	0,00%
DORES DE CAMPOS	10.153	83	0	817,5	0,0	0,00%
IBITURUNA	2.989	2	0	66,9	0,0	0,00%
LAGOA DOURADA	13.009	49	2	376,7	15,4	4,08%
MADRE DE DEUS DE MINAS	5.098	50	1	980,8	19,6	2,00%
NAZARENO	8.608	16	1	185,9	11,6	6,25%
PIEADADE DO RIO GRANDE	4.497	29	2	644,9	44,5	6,90%
PRADOS	9.031	24	1	265,8	11,1	4,17%
RESENDE COSTA	11.500	39	0	339,1	0,0	0,00%
RITAPOLIS	4.604	8	0	173,8	0,0	0,00%
SANTA CRUZ DE MINAS	8.604	65	4	755,5	46,5	6,15%
SAO JOAO DEL REI	90.082	742	19	823,7	21,1	2,56%
SAO TIAGO	10.941	22	2	201,1	18,3	9,09%
SAO VICENTE DE MINAS	7.753	16	0	206,4	0,0	0,00%
TIRADENTES	7.981	27	1	338,3	12,5	3,70%
Macrorregião Centro sul	790.973	5431	106	686,6	13,4	1,95%

Fonte: SES-MG Painel, consulta em 05/10/2020

Distribuição dos casos de COVID-19 segundo mês e município na Macrorregião Centro Sul, 2020.

Microrregião /município	Março	Abril	Maio	Junho	Julho	Agosto	Setembro	Outubro	Total
Microrregião BARBACENA		5	270	204	242	265	287	14	1287
ALFREDO VASCONCELOS			2	1	9	4	1	0	17
ALTO RIO DOCE			2	52	3	3	10	0	70
ANTONIO CARLOS				12	8	25	23	2	70
BARBACENA		5	261	85	160	167	229	10	917
CAPELA NOVA				1	1	0	3	0	5
CARANDAI			5	31	44	40	15	2	137
CIPOTANEA				10	8	2	1	0	21
DESTERRO DO MELO				2	2	4	1	0	9
IBERTIOGA					0	1	0	0	1
PAIVA				2	0	0	0	0	2
RESSAQUINHA					1	4	0	0	5
SANTA BARBARA DO TUGURIO				5	0	0	0	0	5
SANTA RITA DE IBITIPOCA					1	0	0	0	1
SANTANA DO GARAMBEU					0	0	4	0	4
SENHORA DOS REMEDIOS				3	5	15	0	0	23
Microrregião CONGONHAS		3	37	120	313	523	596	72	1664
CONGONHAS			21	56	164	355	487	59	1142
DESTERRO DE ENTRE RIOS				3	21	17	2	0	43
ENTRE RIOS DE MINAS				4	14	13	22	0	53
JECEABA		1	2	4	6	8	6	1	28
OURO BRANCO			14	52	106	123	75	12	382
SAO BRAS DO SUACUI		2		1	2	7	4	0	16
Microrregião CONSELHEIRO LAFAIETE		13	31	145	237	245	289	68	1028
CARANAIBA			2	1	3	1	0	0	7
CASA GRANDE					0	1	1	0	2
CATAS ALTAS DA NORUEGA			1	12	4	0	1	0	18
CONSELHEIRO LAFAIETE		13	16	86	218	205	247	64	849
CRISTIANO OTONI					2	8	19	2	31
ITAVERAVA				3	2	4	1	0	10
LAMIM				1	1	4	0	0	6
PIRANGA			11	35	0	10	11	0	67
QUELUZITO					0	0	0	2	2
RIO ESPERA			1	2	7	5	7	0	22
SANTANA DOS MONTES					0	7	1	0	8
SENHORA DE OLIVEIRA				5	0	0	1	0	6
Microrregião SÃO JOÃO DEL REI	2	6	38	246	439	257	421	43	1452
BARROSO			2	11	85	24	40	15	177
BOM SUCESSO				6	14	8	9	0	37
CONCEICAO DA BARRA DE MINAS				2	6	12	34	0	54
CORONEL XAVIER CHAVES				8	2	2	3	-3	12
DORES DE CAMPOS				1	5	9	68	0	83
IBITURUNA				1	1	0	0	0	2
LAGOA DOURADA				7	15	7	20	0	49
MADRE DE DEUS DE MINAS			1	1	41	6	1	0	50
NAZARENO		1		3	4	7	1	0	16
PIEDADE DO RIO GRANDE				2	16	11	0	0	29
PRADOS				4	1	11	8	0	24
RESENDE COSTA				7	6	15	11	0	39
RITAPOLIS					7	0	1	0	8
SANTA CRUZ DE MINAS			4	12	26	15	8	0	65
SAO JOAO DEL REI	2	5	28	170	198	116	194	29	742
SAO TIAGO				5	3	1	13	0	22
SAO VICENTE DE MINAS			3	2	2	9	0	0	16
TIRADENTES				4	7	4	10	2	27
Macrorregião Centro Sul	2	27	376	715	1231	1290	1593	197	5431

Fonte: SES-MG Painel, consulta em 05/10/2020. : Valores negativos são correções de meses anteriores.

Incidência de casos de COVID-19 por 100.000 habitantes segundo mês e município na Macrorregião Centro Sul, 2020.

Microrregião / município	Março	Abril	Maió	Junho	Julho	Agosto	Setembro	Outubro	Total
Microrregião BARBACENA	0,0	2,1	113,1	85,5	101,4	111,0	120,3	5,9	539,3
ALFREDO VASCONCELOS	0,0	0,0	29,0	14,5	130,3	57,9	14,5	0,0	246,1
ALTO RIO DOCE	0,0	0,0	18,2	472,7	27,3	27,3	90,9	0,0	636,4
ANTONIO CARLOS	0,0	0,0	0,0	104,8	69,9	218,4	201,0	17,5	611,6
BARBACENA	0,0	3,6	190,1	61,9	116,5	121,6	166,8	7,3	667,8
CAPELA NOVA	0,0	0,0	0,0	21,5	21,5	0,0	64,5	0,0	107,5
CARANDAI	0,0	0,0	19,6	121,6	172,5	156,9	58,8	7,8	537,2
CIPOTANEA	0,0	0,0	0,0	147,3	117,9	29,5	14,7	0,0	309,4
DESTERRO DO MELO	0,0	0,0	0,0	68,9	68,9	137,9	34,5	0,0	310,2
IBERTIOGA	0,0	0,0	0,0	0,0	0,0	19,9	0,0	0,0	19,9
PAIVA	0,0	0,0	0,0	130,8	0,0	0,0	0,0	0,0	130,8
RESSAQUINHA	0,0	0,0	0,0	0,0	20,8	83,2	0,0	0,0	104,0
SANTA BARBARA DO TUGURIO	0,0	0,0	0,0	112,9	0,0	0,0	0,0	0,0	112,9
SANTA RITA DE IBITIPOCA	0,0	0,0	0,0	0,0	29,2	0,0	0,0	0,0	29,2
SANTANA DO GARAMBEU	0,0	0,0	0,0	0,0	0,0	0,0	162,7	0,0	162,7
SENHORA DOS REMEDIOS	0,0	0,0	0,0	28,7	47,8	143,4	0,0	0,0	219,9
Microrregião CONGONHAS	0,0	2,4	29,5	95,7	249,5	416,9	475,1	57,4	1326,4
CONGONHAS	0,0	0,0	38,3	102,3	299,5	648,3	889,3	107,7	2085,4
DESTERRO DE ENTRE RIOS	0,0	0,0	0,0	41,4	289,9	234,7	27,6	0,0	593,7
ENTRE RIOS DE MINAS	0,0	0,0	0,0	26,1	91,5	85,0	143,8	0,0	346,5
JECEABA	0,0	20,4	40,7	81,4	122,1	162,9	122,1	20,4	570,0
OURO BRANCO	0,0	0,0	35,4	131,6	268,4	311,4	189,9	30,4	967,1
SAO BRAS DO SUACUI	0,0	53,5	0,0	26,8	53,5	187,3	107,0	0,0	428,0
Microrregião CONSELHEIRO LAFAIETE	0,0	7,0	16,6	77,9	127,3	131,6	155,2	36,5	552,0
CARANAIBA	0,0	0,0	62,8	31,4	94,3	31,4	0,0	0,0	219,9
CASA GRANDE	0,0	0,0	0,0	0,0	0,0	44,3	44,3	0,0	88,6
CATAS ALTAS DA NORUEGA	0,0	0,0	27,5	329,6	109,9	0,0	27,5	0,0	494,4
CONSELHEIRO LAFAIETE	0,0	10,1	12,4	66,9	169,5	159,4	192,1	49,8	660,2
CRISTIANO OTONI	0,0	0,0	0,0	0,0	38,8	155,3	368,9	38,8	601,9
ITAVERAVA	0,0	0,0	0,0	55,4	36,9	73,8	18,5	0,0	184,5
LAMIM	0,0	0,0	0,0	29,5	29,5	118,0	0,0	0,0	176,9
PIRANGA	0,0	0,0	62,4	198,6	0,0	56,7	62,4	0,0	380,1
QUELUZITO	0,0	0,0	0,0	0,0	0,0	0,0	0,0	103,1	103,1
RIO ESPERA	0,0	0,0	18,3	36,5	127,9	91,3	127,9	0,0	401,9
SANTANA DOS MONTES	0,0	0,0	0,0	0,0	0,0	185,3	26,5	0,0	211,8
SENHORA DE OLIVEIRA	0,0	0,0	0,0	86,4	0,0	0,0	17,3	0,0	103,7
Microrregião SÃO JOÃO DEL REI	0,8	2,5	15,8	102,2	182,4	106,8	174,9	17,9	603,4
BARROSO	0,0	0,0	9,6	52,9	408,5	115,3	192,2	72,1	850,6
BOM SUCESSO	0,0	0,0	0,0	34,1	79,5	45,4	51,1	0,0	210,2
CONCEICAO DA BARRA DE MINAS	0,0	0,0	0,0	50,6	151,7	303,5	859,9	0,0	1365,7
CORONEL XAVIER CHAVES	0,0	0,0	0,0	233,0	58,2	58,2	87,4	-87,4	349,4
DORES DE CAMPOS	0,0	0,0	0,0	9,8	49,2	88,6	669,8	0,0	817,5
IBITURUNA	0,0	0,0	0,0	33,5	33,5	0,0	0,0	0,0	66,9
LAGOA DOURADA	0,0	0,0	0,0	53,8	115,3	53,8	153,7	0,0	376,7
MADRE DE DEUS DE MINAS	0,0	0,0	19,6	19,6	804,2	117,7	19,6	0,0	980,8
NAZARENO	0,0	11,6	0,0	34,9	46,5	81,3	11,6	0,0	185,9
PIEDADE DO RIO GRANDE	0,0	0,0	0,0	44,5	355,8	244,6	0,0	0,0	644,9
PRADOS	0,0	0,0	0,0	44,3	11,1	121,8	88,6	0,0	265,8
RESENDE COSTA	0,0	0,0	0,0	60,9	52,2	130,4	95,7	0,0	339,1
RITAPOLIS	0,0	0,0	0,0	0,0	152,0	0,0	21,7	0,0	173,8
SANTA CRUZ DE MINAS	0,0	0,0	46,5	139,5	302,2	174,3	93,0	0,0	755,5
SAO JOAO DEL REI	2,2	5,6	31,1	188,7	219,8	128,8	215,4	32,2	823,7
SAO TIAGO	0,0	0,0	0,0	45,7	27,4	9,1	118,8	0,0	201,1
SAO VICENTE DE MINAS	0,0	0,0	38,7	25,8	25,8	116,1	0,0	0,0	206,4
TIRADENTES	0,0	0,0	0,0	50,1	87,7	50,1	125,3	25,1	338,3
Macrorregião Centro Sul	0,3	3,4	47,5	90,4	155,6	163,1	201,4	24,9	686,6

Fonte: SES-MG Painel, consulta em 05/10/2020. : Valores negativos são correções de meses anteriores.

Distribuição dos casos de COVID-19 segundo semana epidemiológica e município na Macrorregião Centro Sul, 2020.

Microrregião /município	29	30	31	32	33	34	35	36	37	38	39	40
Microrregião BARBACENA	67	45	45	45	62	72	47	88	47	69	90	38
ALFREDO VASCONCELOS	3	0	1	0	1	2	1	1	0	0	0	0
ALTO RIO DOCE	0	0	0	0	2	1	0	0	2	7	1	0
ANTONIO CARLOS	2	1	0	1	2	4	16	6	2	10	3	6
BARBACENA	42	31	30	20	31	56	27	78	40	45	79	27
CAPELA NOVA	0	0	0	0	0	0	0	0	0	0	2	1
CARANDAI	14	12	12	14	14	8	1	1	3	6	3	2
CIPOTANEA	4	0	0	2	0	0	0	0	0	1	0	0
DESTERRO DO MELO	1	0	0	0	2	1	1	1	0	0	0	0
IBERTIOGA	0	0	0	0	0	0	1	0	0	0	0	0
PAIVA	0	0	0	0	0	0	0	0	0	0	0	0
RESSAQUINHA	0	0	0	0	3	0	0	1	0	0	0	0
SANTA BARBARA DO TUGURIO	1	0	0	0	0	0	0	0	0	0	0	0
SANTA RITA DE IBITIPOCA	0	1	0	0	0	0	0	0	0	0	0	0
SANTANA DO GARAMBEU	0	0	0	0	0	0	0	0	0	0	2	2
SENHORA DOS REMEDIOS	0	0	2	8	7	0	0	0	0	0	0	0
Microrregião CONGONHAS	79	94	83	97	107	113	156	138	129	108	173	118
CONGONHAS	33	46	38	50	67	79	125	111	103	78	153	98
DESTERRO DE ENTRE RIOS	4	7	12	7	3	0	4	0	0	1	1	0
ENTRE RIOS DE MINAS	7	1	2	2	1	2	8	4	7	8	1	2
JECEABA	1	2	2	1	3	4	0	0	2	3	1	1
OURO BRANCO	34	38	28	36	32	26	17	23	16	17	15	17
SAO BRAS DO SUACUI	0	0	1	1	1	2	2	0	1	1	2	0
Microrregião CONSELHEIRO LAFAIETE	41	77	54	40	45	64	65	62	68	86	75	62
CARANAIBA	0	0	0	0	1	0	0	0	0	0	0	0
CASA GRANDE	0	0	0	0	0	0	1	1	0	0	0	0
CATAS ALTAS DA NORUEGA	0	4	0	0	0	0	0	0	1	0	0	0
CONSELHEIRO LAFAIETE	37	70	53	36	40	51	47	48	57	76	69	57
CRISTIANO OTONI	0	0	1	2	1	0	5	6	5	6	1	3
ITAVERAVA	0	2	0	1	1	2	0	0	0	1	0	0
LAMIM	0	1	0	0	1	2	1	0	0	0	0	0
PIRANGA	0	0	0	0	1	7	2	6	1	3	1	0
QUELUZITO	0	0	0	0	0	0	0	0	0	0	0	2
RIO ESPERA	4	0	0	0	0	1	4	1	3	0	3	0
SANTANA DOS MONTES	0	0	0	1	0	1	5	0	1	0	0	0
SENHORA DE OLIVEIRA	0	0	0	0	0	0	0	0	0	0	1	0
Microrregião SÃO JOÃO DEL REI	108	109	85	56	46	62	61	88	89	94	117	87
BARROSO	9	36	15	5	5	6	5	10	3	13	13	16
BOM SUCESSO	9	3	-3	2	1	0	5	3	3	1	2	0
CONCEICAO DA BARRA DE MINAS	1	1	1	5	0	0	7	25	7	0	2	0
CORONEL XAVIER CHAVES	0	0	2	0	0	0	1	1	0	0	1	1
DORES DE CAMPOS	0	0	1	3	0	1	4	5	29	10	20	4
IBITURUNA	0	1	0	0	0	0	0	0	0	0	0	0
LAGOA DOURADA	6	3	2	0	3	2	1	5	4	9	2	1
MADRE DE DEUS DE MINAS	16	11	2	0	1	3	2	0	0	1	0	0
NAZARENO	0	1	2	2	0	3	2	1	0	0	0	0
PIEDADE DO RIO GRANDE	0	3	20	3	0	0	1	0	0	0	0	0
PRADOS	0	0	1	2	5	3	1	2	2	1	4	-1
RESENDE COSTA	3	0	0	0	4	6	3	6	2	1	2	2
RITAPOLIS	1	0	0	0	0	0	0	0	1	0	0	0
SANTA CRUZ DE MINAS	8	4	9	2	4	4	5	1	1	3	3	0
SAO JOAO DEL REI	53	44	31	28	17	31	23	29	33	45	63	58
SAO TIAGO	0	0	0	0	0	0	1	0	0	10	1	2
SAO VICENTE DE MINAS	0	0	2	2	5	2	0	0	0	0	0	0
TIRADENTES	2	2	0	2	1	1	0	0	4	0	4	4
Macrorregião Centro Sul	295	325	267	238	260	311	329	376	333	357	455	305

Fonte: SES-MG Painel, consulta em 05/10/2020 Nota: Valores negativos são correções de semanas anteriores.

Incidência dos casos de COVID-19 segundo semana epidemiológica e município na Macrorregião Centro Sul, 2020.

Microrregião /município	29	30	31	32	33	34	35	36	37	38	39	40
Microrregião BARBACENA	28,1	18,9	18,9	18,9	26,0	30,2	19,7	36,9	19,7	28,9	37,7	15,9
ALFREDO VASCONCELOS	43,4	0,0	14,5	0,0	14,5	29,0	14,5	14,5	0,0	0,0	0,0	0,0
ALTO RIO DOCE	0,0	0,0	0,0	0,0	18,2	9,1	0,0	0,0	18,2	63,6	9,1	0,0
ANTONIO CARLOS	17,5	8,7	0,0	8,7	17,5	34,9	139,8	52,4	17,5	87,4	26,2	52,4
BARBACENA	30,6	22,6	21,8	14,6	22,6	40,8	19,7	56,8	29,1	32,8	57,5	19,7
CAPELA NOVA	0,0	0,0	0,0	0,0	0,0	0,0	0,0	0,0	0,0	0,0	43,0	21,5
CARANDAI	54,9	47,1	47,1	54,9	54,9	31,4	3,9	3,9	11,8	23,5	11,8	7,8
CIPOTANEA	58,9	0,0	0,0	29,5	0,0	0,0	0,0	0,0	0,0	14,7	0,0	0,0
DESTERRO DO MELO	34,5	0,0	0,0	0,0	68,9	34,5	34,5	34,5	0,0	0,0	0,0	0,0
IBERTIOGA	0,0	0,0	0,0	0,0	0,0	0,0	19,9	0,0	0,0	0,0	0,0	0,0
PAIVA	0,0	0,0	0,0	0,0	0,0	0,0	0,0	0,0	0,0	0,0	0,0	0,0
RESSAQUINHA	0,0	0,0	0,0	0,0	62,4	0,0	0,0	20,8	0,0	0,0	0,0	0,0
SANTA BARBARA DO TUGURIO	22,6	0,0	0,0	0,0	0,0	0,0	0,0	0,0	0,0	0,0	0,0	0,0
SANTA RITA DE IBITIPOCA	0,0	29,2	0,0	0,0	0,0	0,0	0,0	0,0	0,0	0,0	0,0	0,0
SANTANA DO GARAMBEU	0,0	0,0	0,0	0,0	0,0	0,0	0,0	0,0	0,0	0,0	81,4	81,4
SENHORA DOS REMEDIOS	0,0	0,0	19,1	76,5	66,9	0,0	0,0	0,0	0,0	0,0	0,0	0,0
Microrregião CONGONHAS	63,0	74,9	66,2	77,3	85,3	90,1	124,3	110,0	102,8	86,1	137,9	94,1
CONGONHAS	60,3	84,0	69,4	91,3	122,3	144,3	228,3	202,7	188,1	142,4	279,4	179,0
DESTERRO DE ENTRE RIOS	55,2	96,6	165,7	96,6	41,4	0,0	55,2	0,0	0,0	13,8	13,8	0,0
ENTRE RIOS DE MINAS	45,8	6,5	13,1	13,1	6,5	13,1	52,3	26,1	45,8	52,3	6,5	13,1
JECEABA	20,4	40,7	40,7	20,4	61,1	81,4	0,0	0,0	40,7	61,1	20,4	20,4
OURO BRANCO	86,1	96,2	70,9	91,1	81,0	65,8	43,0	58,2	40,5	43,0	38,0	43,0
SAO BRAS DO SUACUI	0,0	0,0	26,8	26,8	26,8	53,5	53,5	0,0	26,8	26,8	53,5	0,0
Microrregião CONSELHEIRO LAFAIETE	22,0	41,3	29,0	21,5	24,2	34,4	34,9	33,3	36,5	46,2	40,3	33,3
CARANAIBA	0,0	0,0	0,0	0,0	31,4	0,0	0,0	0,0	0,0	0,0	0,0	0,0
CASA GRANDE	0,0	0,0	0,0	0,0	0,0	0,0	44,3	44,3	0,0	0,0	0,0	0,0
CATAS ALTAS DA NORUEGA	0,0	109,9	0,0	0,0	0,0	0,0	0,0	0,0	27,5	0,0	0,0	0,0
CONSELHEIRO LAFAIETE	28,8	54,4	41,2	28,0	31,1	39,7	36,6	37,3	44,3	59,1	53,7	44,3
CRISTIANO OTONI	0,0	0,0	19,4	38,8	19,4	0,0	97,1	116,5	97,1	116,5	19,4	58,3
ITAVERAVA	0,0	36,9	0,0	18,5	18,5	36,9	0,0	0,0	0,0	18,5	0,0	0,0
LAMIM	0,0	29,5	0,0	0,0	29,5	59,0	29,5	0,0	0,0	0,0	0,0	0,0
PIRANGA	0,0	0,0	0,0	0,0	5,7	39,7	11,3	34,0	5,7	17,0	5,7	0,0
QUELUZITO	0,0	0,0	0,0	0,0	0,0	0,0	0,0	0,0	0,0	0,0	0,0	103,1
RIO ESPERA	73,1	0,0	0,0	0,0	0,0	18,3	73,1	18,3	54,8	0,0	54,8	0,0
SANTANA DOS MONTES	0,0	0,0	0,0	26,5	0,0	26,5	132,4	0,0	26,5	0,0	0,0	0,0
SENHORA DE OLIVEIRA	0,0	0,0	0,0	0,0	0,0	0,0	0,0	0,0	0,0	0,0	17,3	0,0
Microrregião SÃO JOÃO DEL REI	44,9	45,3	35,3	23,3	19,1	25,8	25,3	36,6	37,0	39,1	48,6	36,2
BARROSO	43,2	173,0	72,1	24,0	24,0	28,8	24,0	48,1	14,4	62,5	62,5	76,9
BOM SUCESSO	51,1	17,0	-17,0	11,4	5,7	0,0	28,4	17,0	17,0	5,7	11,4	0,0
CONCEICAO DA BARRA DE MINAS	25,3	25,3	25,3	126,5	0,0	0,0	177,0	632,3	177,0	0,0	50,6	0,0
CORONEL XAVIER CHAVES	0,0	0,0	58,2	0,0	0,0	0,0	29,1	29,1	0,0	0,0	29,1	29,1
DORES DE CAMPOS	0,0	0,0	9,8	29,5	0,0	9,8	39,4	49,2	285,6	98,5	197,0	39,4
IBITURUNA	0,0	33,5	0,0	0,0	0,0	0,0	0,0	0,0	0,0	0,0	0,0	0,0
LAGOA DOURADA	46,1	23,1	15,4	0,0	23,1	15,4	7,7	38,4	30,7	69,2	15,4	7,7
MADRE DE DEUS DE MINAS	313,8	215,8	39,2	0,0	19,6	58,8	39,2	0,0	0,0	19,6	0,0	0,0
NAZARENO	0,0	11,6	23,2	23,2	0,0	34,9	23,2	11,6	0,0	0,0	0,0	0,0
PIEDADE DO RIO GRANDE	0,0	66,7	444,7	66,7	0,0	0,0	22,2	0,0	0,0	0,0	0,0	0,0
PRADOS	0,0	0,0	11,1	22,1	55,4	33,2	11,1	22,1	22,1	11,1	44,3	-11,1
RESENDE COSTA	26,1	0,0	0,0	0,0	34,8	52,2	26,1	52,2	17,4	8,7	17,4	17,4
RITAPOLIS	21,7	0,0	0,0	0,0	0,0	0,0	0,0	0,0	21,7	0,0	0,0	0,0
SANTA CRUZ DE MINAS	93,0	46,5	104,6	23,2	46,5	46,5	58,1	11,6	11,6	34,9	34,9	0,0
SAO JOAO DEL REI	58,8	48,8	34,4	31,1	18,9	34,4	25,5	32,2	36,6	50,0	69,9	64,4
SAO TIAGO	0,0	0,0	0,0	0,0	0,0	0,0	9,1	0,0	0,0	91,4	9,1	18,3
SAO VICENTE DE MINAS	0,0	0,0	25,8	25,8	64,5	25,8	0,0	0,0	0,0	0,0	0,0	0,0
TIRADENTES	25,1	25,1	0,0	25,1	12,5	12,5	0,0	0,0	50,1	0,0	50,1	50,1
Macrorregião Centro Sul	37,3	41,1	33,8	30,1	32,9	39,3	41,6	47,5	42,1	45,1	57,5	38,6

Fonte: SES-MG Painel, consulta em 05/10/2020 Nota: Valores negativos são correções de semanas anteriores.

2.3 Evolução do número casos confirmados e de notificados

Casos notificados no ESUS VE com presença de ao menos um dos sintomas dentre febre, dor de garganta, tosse, dispneia alteração olfativa, ou alteração gustativa; segundo data de início dos sintomas; Macrorregião Centro Sul - MG. 15/mar-30Set/2020.

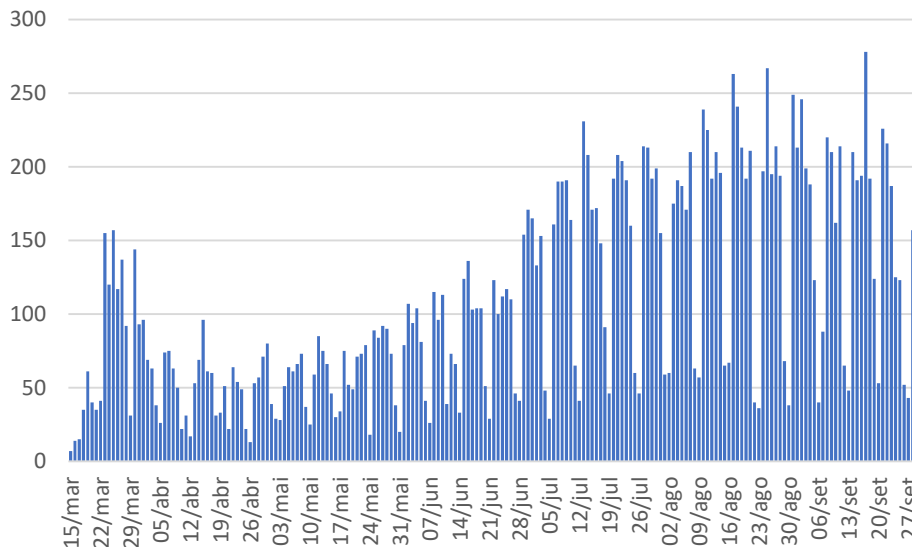

Casos notificados no ESUS VE com presença de ao menos um dos sintomas dentre febre, dor de garganta, tosse, dispneia, alteração gustativa ou alteração olfativa segundo semana de notificação; Macrorregião Centro Sul - MG. Semanas 12-40*/2020.

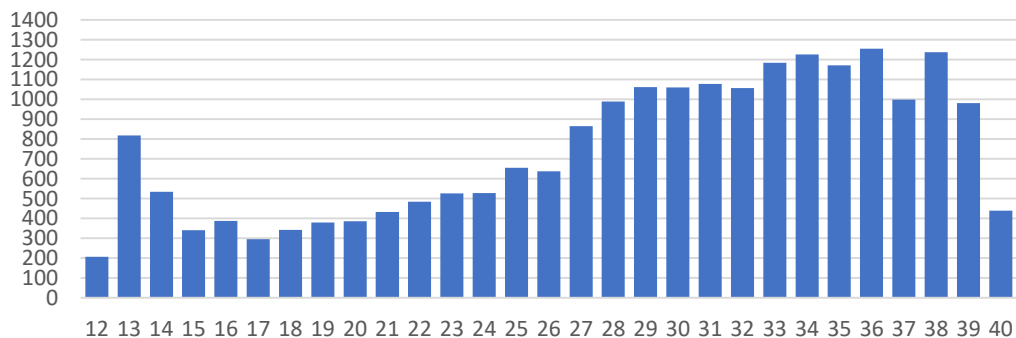

- Incompleto (até 30/9)

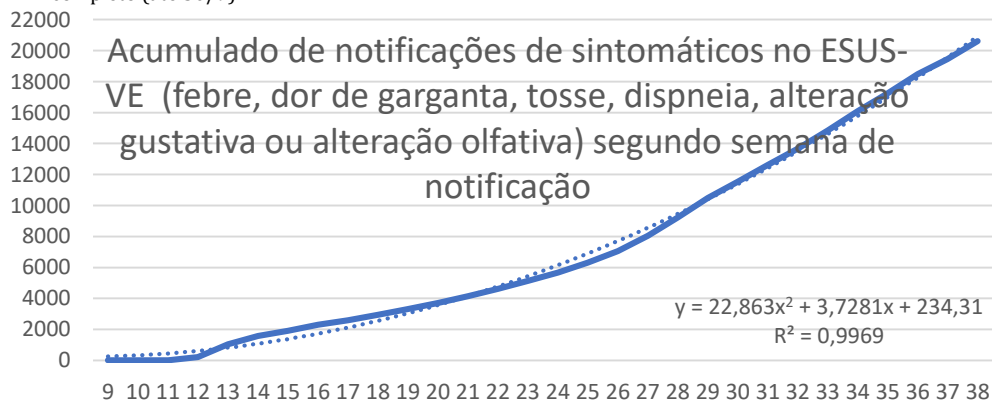

Fonte: SES-MG Painel, consulta em 05/10/2020.

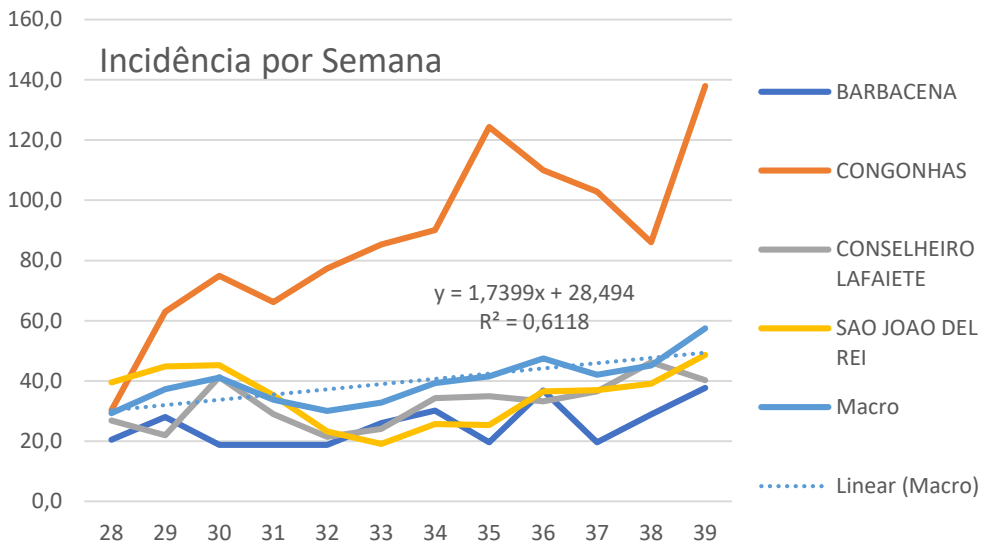
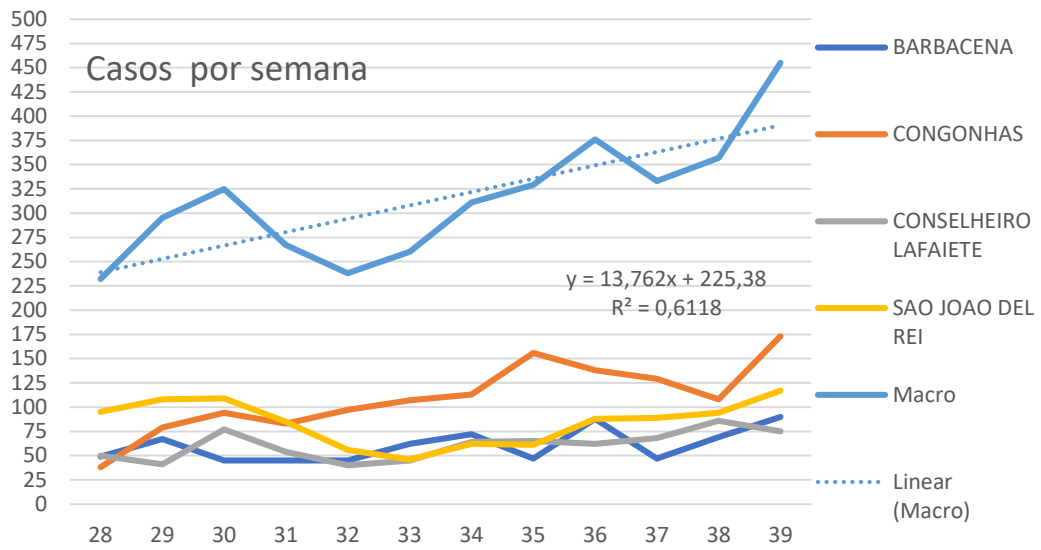

Fonte: SES-MG Painel, consulta em 05/10/2020. Casos confirmados por dia

3. SITUAÇÃO ASSISTENCIAL

3.1 Distribuição de leitos COVID adulto SUS segundo microrregião.

Microrregião	Enfermaria	UTI
Barbacena	85	31
Congonhas	30	10
Conselheiro Lafaiete	74	27
São João del Rei	61	36
Total	250	104

FONTE: SRS BRB, em 05/10/2020

3.2 Proporção de leitos ocupados de UTI

MACRORREGIÃO	PROPORÇÃO DE LEITOS UTI OCUPADOS	PROPORÇÃO OCUPADA POR COVID
Centro	66,42%	25,02%
Centro Sul	48,81%	8,93%
+ Barbacena	54,55%	3,03%
+ Congonhas	10,00%	10,00%
+ Conselheiro	38,89%	13,89%
+ São João Del Rei	55,36%	12,50%
Jequitinhonha	47,83%	17,39%
Leste	51,43%	14,29%
Leste Do Sul	51,64%	22,95%
Nordeste	37,10%	16,13%
Noroeste	47,52%	10,89%
Norte	46,18%	14,46%
Oeste	58,98%	25,00%
Sudeste	61,64%	16,88%
Sul	56,62%	15,93%
Triângulo Do Norte	76,82%	22,75%
Triângulo Do Sul	49,23%	15,38%
Vale Do Aço	55,29%	26,44%
Total	59,64%	20,38%

Fonte: Painel BI SES-MG, consulta em 05/10/2020.

3.2 Proporção de leitos ocupados de Enfermaria

MACRORREGIÃO	PROPORÇÃO OCUPADA LEITOS ENFERMARIA	PROPORÇÃO OCUPADA POR COVID
Centro Sul	47,11%	1,74%
+ São João Del Rei	35,77%	0,36%
+ Barbacena	57,44%	1,31%
+ Congonhas	48,25%	3,51%
+ Conselheiro	40,41%	4,11%
Jequitinhonha	49,90%	2,72%
Nordeste	47,30%	3,33%
Leste	68,22%	3,99%
Triângulo Do Sul	51,39%	4,67%
Sudeste	51,89%	5,05%
Norte	64,22%	6,51%
Sul	48,19%	6,55%
Noroeste	52,59%	6,57%
Triângulo Do Norte	84,81%	7,14%
Leste Do Sul	53,68%	8,08%
Centro	73,21%	9,65%
Oeste	50,40%	10,06%
Vale Do Aço	76,12%	11,22%
Total	61,38%	7,11%

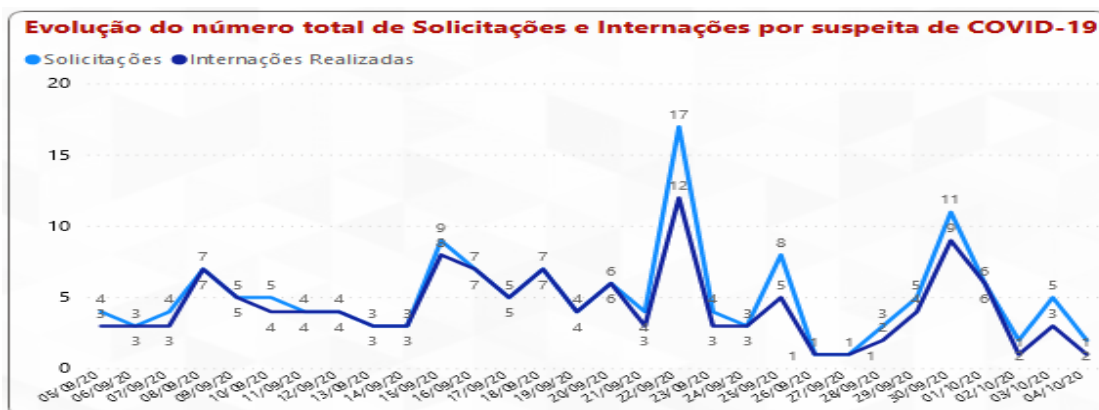
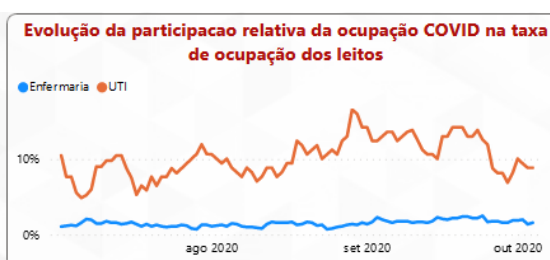

Fonte: Painel BI SES-MG, consulta em 05/10/2020. Macrorregião Centro Sul

4. PERFIL EPIDEMIOLÓGICO DOS CASOS CONFIRMADOS E ÓBITOS COVID-19

4.1 Casos confirmados por COVID-19 por sexo, idade, fator de risco e internação

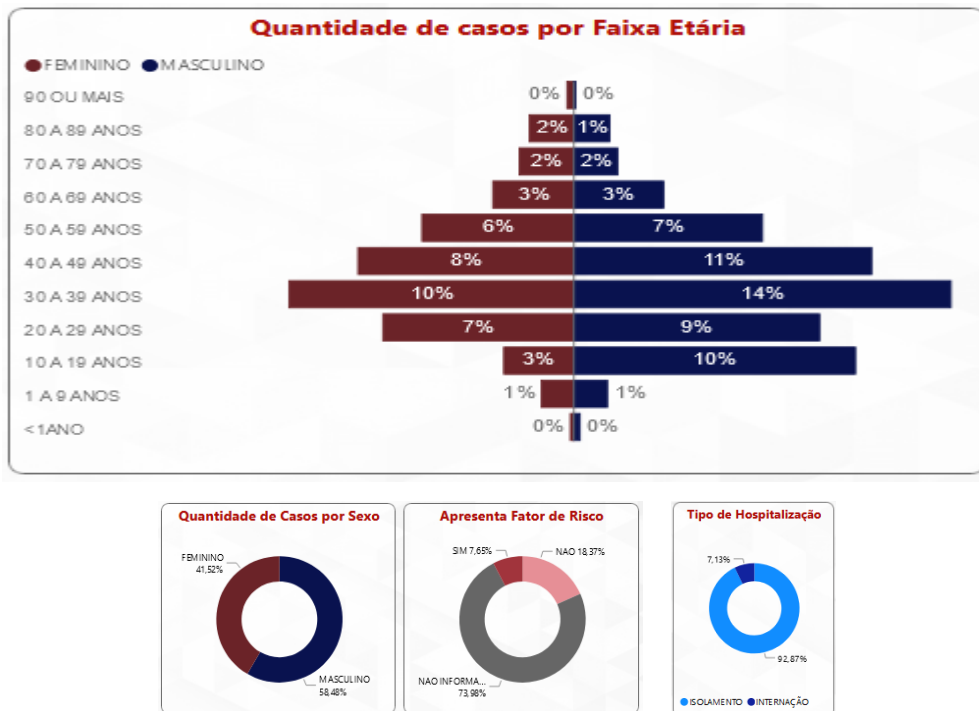

Fonte: Painel BI SES-MG, consulta em 05/10/2020.

4.2 Distribuição de e óbitos confirmados por COVID-19 por sexo, idade e fator de risco

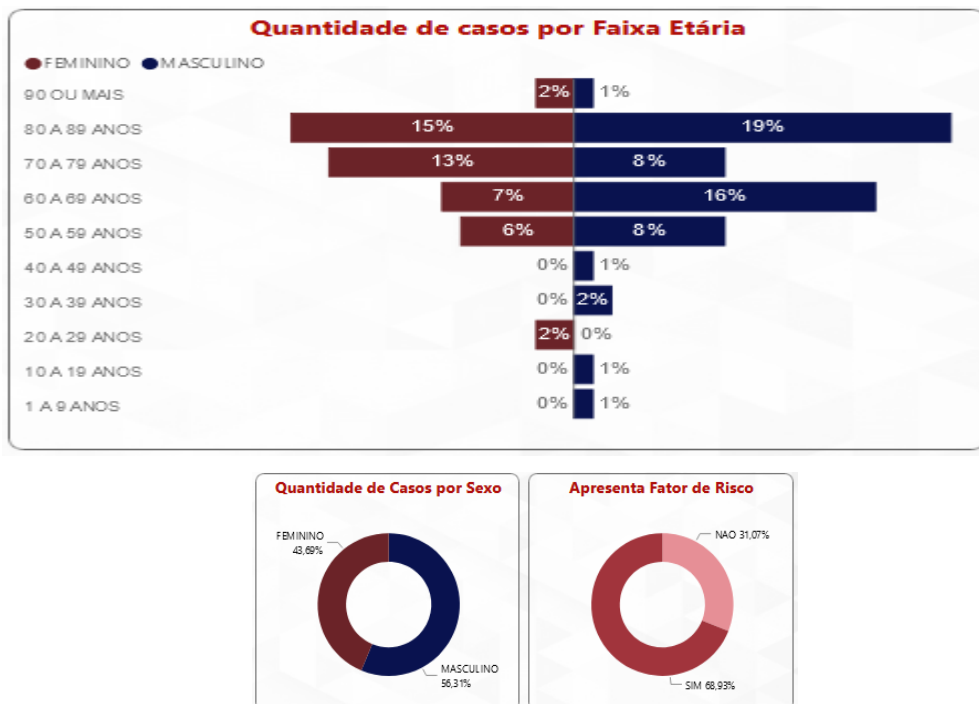

Fonte: Painel BI SES-MG, consulta em 05/10/2020.

4.3 Evolução do Rt das internações na Macrorregião Centro Sul 26/3-04/10.

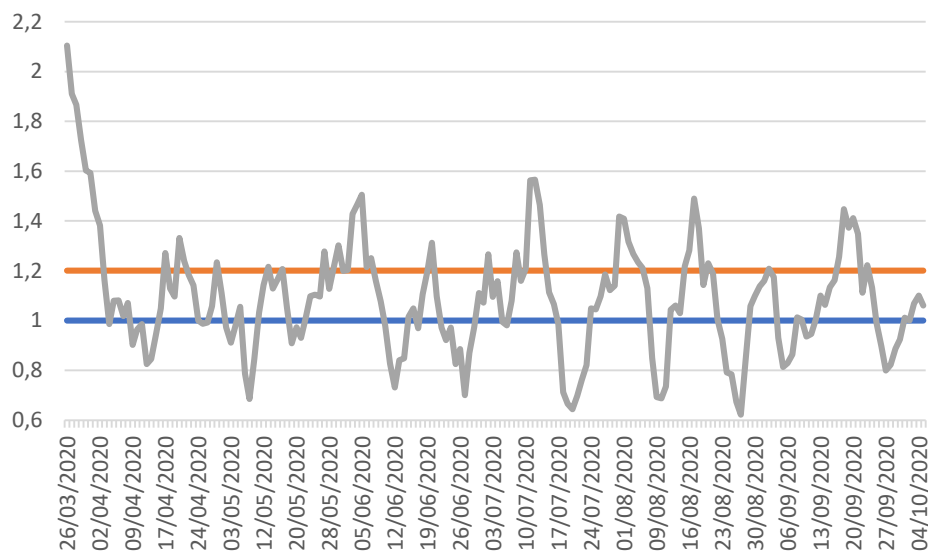

Fonte: SES-MG 04/10/2020

5. SURTOS

5.1 Distribuição dos surtos de Síndrome Respiratória Aguda notificados e possivelmente associados ao Covid-19

Estabelecimentos	Nº Surtos	Número de casos	Número de expostos
Empresa	10	92	417
Serviço de Saúde	9	157	322
ILPI	4	55	170
Escola	1	237	1.300
Segurança Pública	1	9	12
Sem informação	1	6	
Total	26	556	2.221

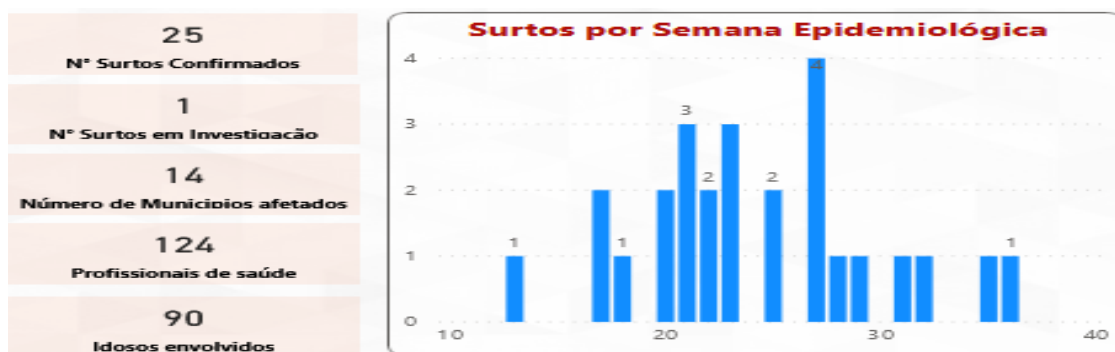

Fonte: SES-MG, consulta em 05/10/2020.

6. SINDROME RESPIRATÓRIA AGUDA GRAVE - SRAG

6.1 Casos notificados de SRAG de residentes em 2020 por microrregião de internação e semanas epidemiológicas 12-40.

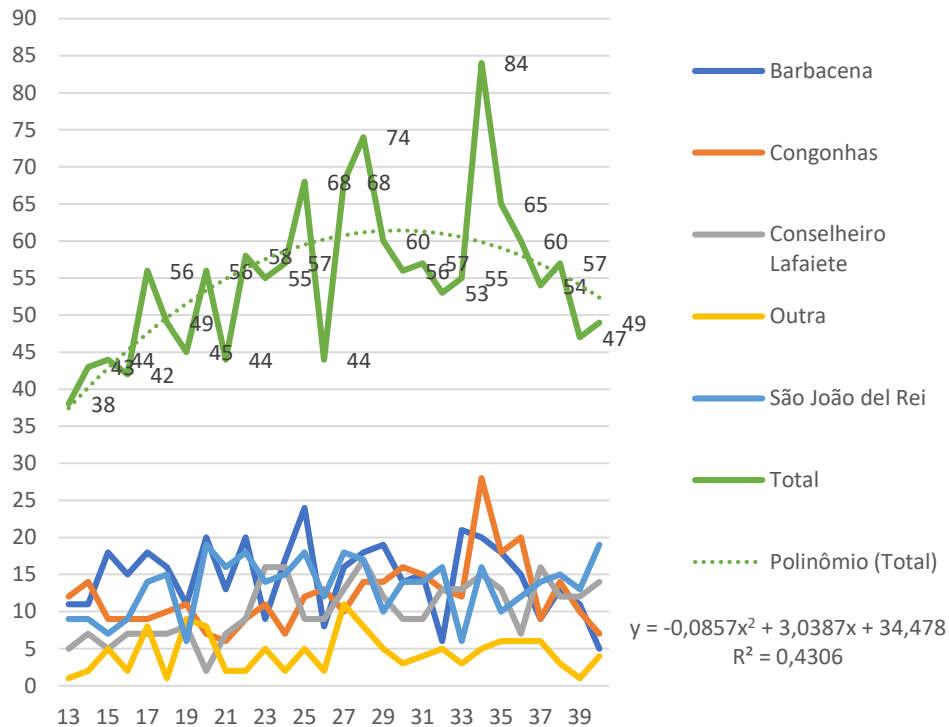

Fonte: SIVEP GRIPE. SRS Barbacena/GRS São João del Rei. Consultado em 07/10/2020
Nota: Dados sujeitos à alteração.

6.2 Óbitos por SRAG de residentes por microrregião de internação e semana epidemiológica

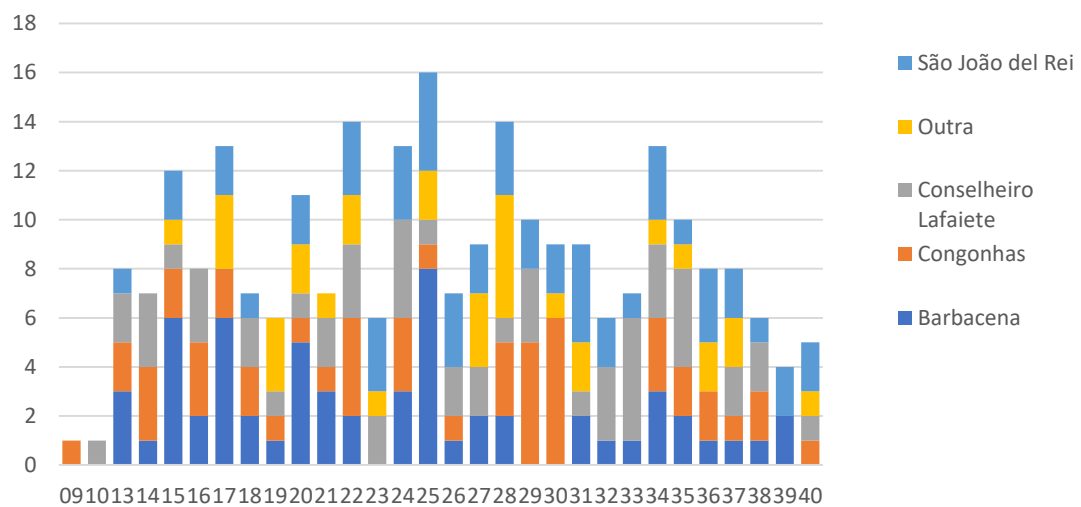

Fontes: SIVEP-Gripe 07/10/2020

6.3 Casos notificados de SRAG por 100.000 habitantes segundo microrregião de internação e semanas epidemiológicas 12-39/2020.

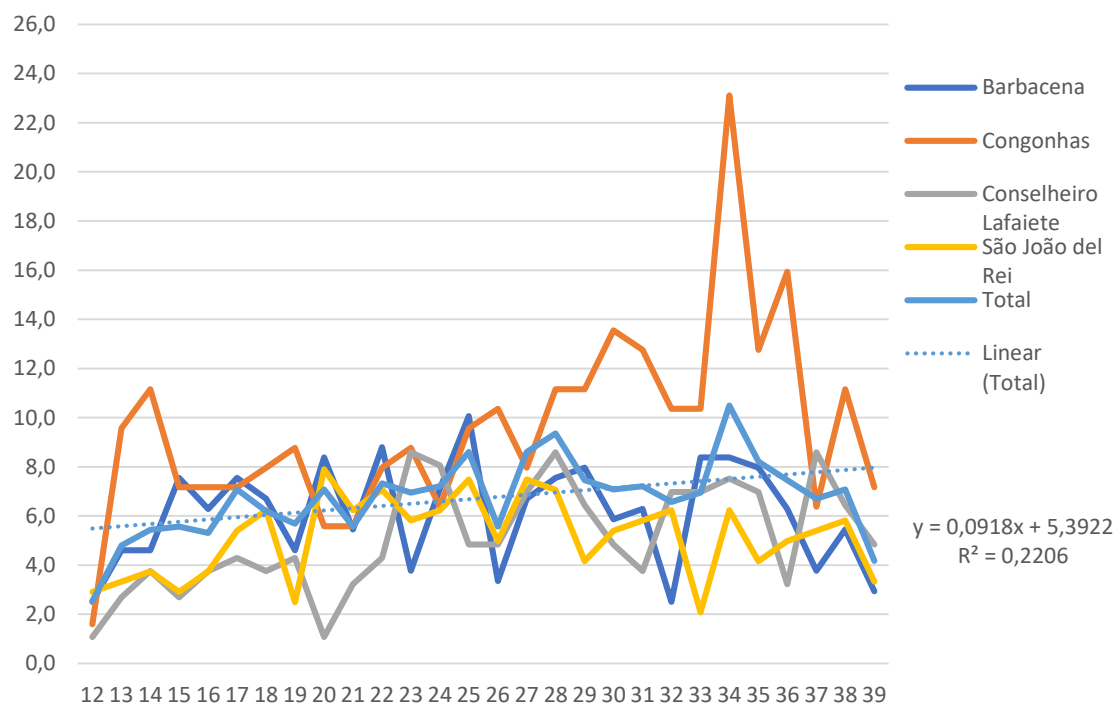

Fonte: SIVEP GRIPE. SRS Barbacena/GRS São João del Rei. Consultado em 30/09/2020

Nota: Dados sujeitos à alteração.