

BOLETIM EPIDEMIOLÓGICO

COVID-19: Doença causada pelo coronavírus - 19

22 de outubro de 2020 - 10:00



MINAS GERAIS GOVERNO DIFERENTE. ESTADO EFICIENTE.



CENÁRIO EM MINAS GERAIS COVID-19 Coronavírus

TOTAL DE CASOS CONFIRMADOS

343.159

CASOS EM ACOMPANHAMENTO

22.892

CASOS RECUPERADOS

311.646

ÓBITOS CONFIRMADOS

8.621

Fonte: Painel COVID-19 MG/Sala de Situação/SubVS/SES/MG. Dados parciais, sujeitos a alterações. Atualizado em 22/10/2020.

TOTAL DE CASOS CONFIRMADOS: soma dos casos confirmados que não evoluíram para óbito e dos óbitos confirmados por COVID-19.
CASOS RECUPERADOS: casos confirmados de COVID-19 que receberam alta hospitalar e/ou cumpriram isolamento domiciliar de 10 dias E estão há 72h assintomáticos (sem a utilização de medicamentos sintomáticos) E sem intercorrências.
CASOS EM ACOMPANHAMENTO: casos confirmados de COVID-19 que não evoluíram para óbito, cuja condição clínica permanece sendo acompanhada ou aguarda atualização pelos municípios.
ÓBITOS CONFIRMADOS: óbitos confirmados para COVID-19.



Nº DE CASOS CONFIRMADOS NAS ÚLTIMAS 24H

2.657



Nº DE ÓBITOS CONFIRMADOS NAS ÚLTIMAS 24H

67

Observação: o "número de casos e óbitos confirmados nas últimas 24h" pode não retratar a ocorrência de novos casos no período, mas o total de casos notificados à SES/MG nas últimas 24h.

1 PERFIL EPIDEMIOLÓGICO DOS CASOS CONFIRMADOS DE COVID-19 QUE NÃO EVOLUÍRAM PARA ÓBITO, MG, 2020

POR SEXO



POR FAIXA ETÁRIA

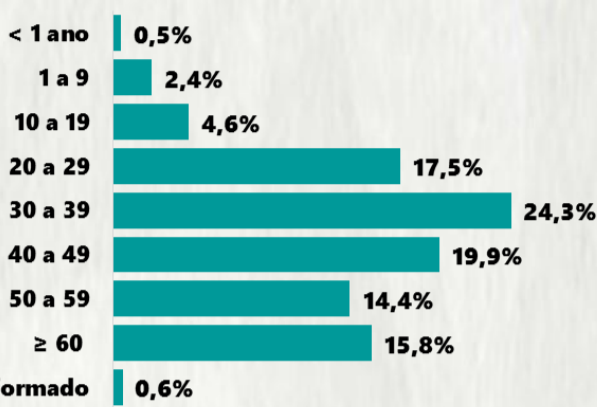

RAÇA/COR

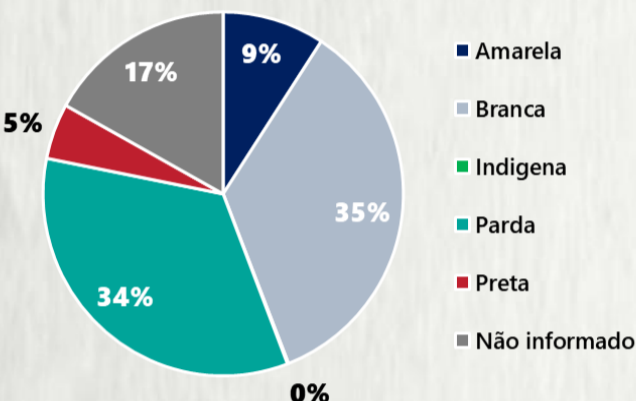

Média de idade dos casos confirmados: 42 anos

COMORBIDADE *

SIM 8% NÃO 9% N.I. 83%

*Dados parciais, aguardando atualização dos municípios. N.I.: Não informado

Fonte: Sala de Situação/SubVS/SES-MG; E-SUS VE; SIVEP-Gripe. Dados parciais, sujeitos a alterações. Atualizado em 22/10/2020.

2 PERFIL EPIDEMIOLÓGICO DOS ÓBITOS CONFIRMADOS DE COVID-19, MG, 2020

POR SEXO



POR FAIXA ETÁRIA

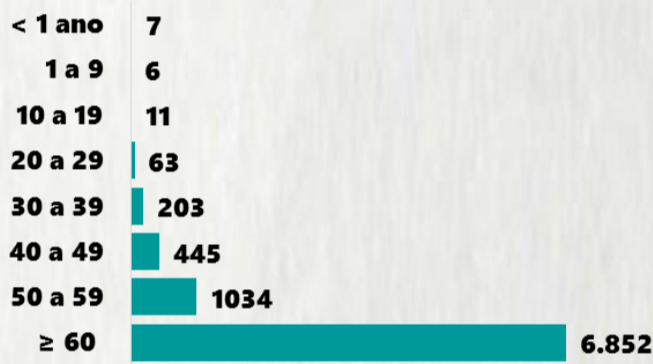

Média de idade dos óbitos confirmados*: 71 anos

79% com 60 anos ou mais

COMORBIDADE *

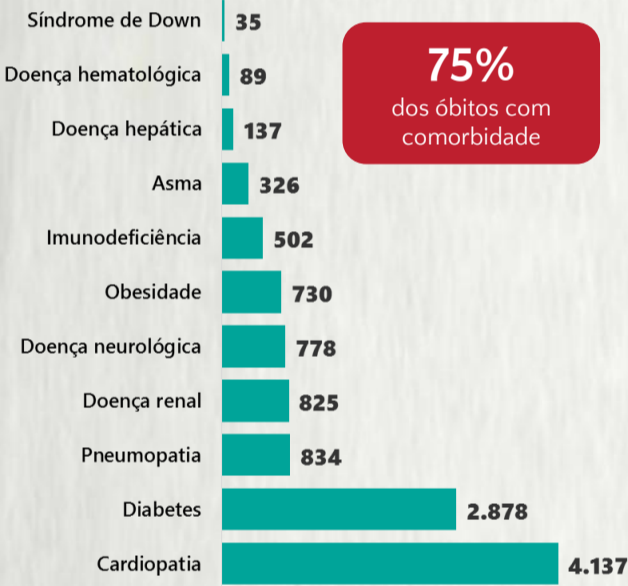

75% dos óbitos com comorbidade

RAÇA/COR

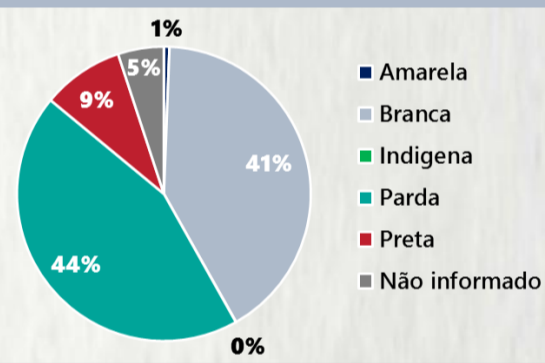

Nº DE MUNICÍPIOS COM ÓBITO



LETALIDADE

2,5%

ÓBITOS REGISTRADOS NAS ÚLTIMAS 24 HORAS, POR DATA DE OCORRÊNCIA

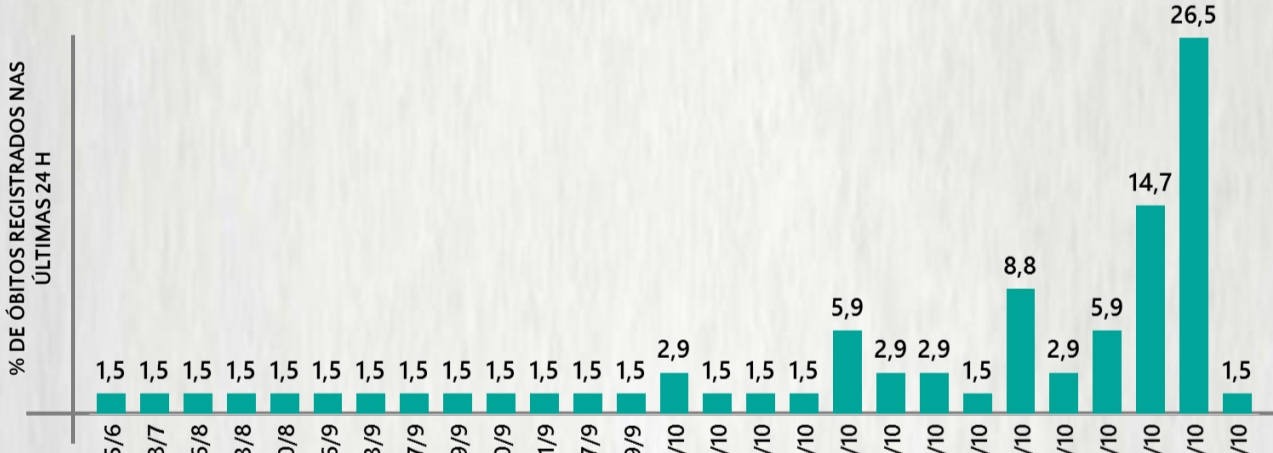

*O aumento no número de óbitos registrados nas últimas 24h pode não representar um aumento na transmissão, mas a qualificação do sistema de informação, com encerramento de óbitos ocorridos anteriormente e que estavam em investigação. NI = Não informado

Fonte: SIVEP-Gripe. Sala de Situação/SubVS/SES-MG. Dados parciais, sujeitos a alterações. Atualizado em 22/10/2020.

3 DADOS DE HOSPITALIZAÇÃO E ISOLAMENTO DOMICILIAR DOS CASOS CONFIRMADOS DE COVID-19, MG, 2020



INTERNADOS*

33.674



ISOLAMENTO DOMICILIAR

309.485

*Casos confirmados de COVID-19 que precisaram de internação hospitalar na rede pública ou privada de Minas Gerais. Dados cumulativos, registrados desde o início da pandemia.

Fonte: Painel COVID-19 MG/Sala de Situação/SubVS/SES/MG. Dados parciais, sujeitos a alterações. Atualizado em 22/10/2020.

4 NÚMERO DE HOSPITALIZAÇÕES POR SÍNDROME RESPIRATÓRIA AGUDA GRAVE (SRAG) SEGUNDO SEMANA EPIDEMIOLÓGICA (SE) DE INÍCIO DE SINTOMAS, MG, 2019 E 2020



Fonte: SIVEP-Gripe. Dados parciais, sujeitos a alterações. Atualizado em 22/10/2020.

5 DADOS LABORATORIAIS DE COVID-19, REDE PÚBLICA, MINAS GERAIS, 2020

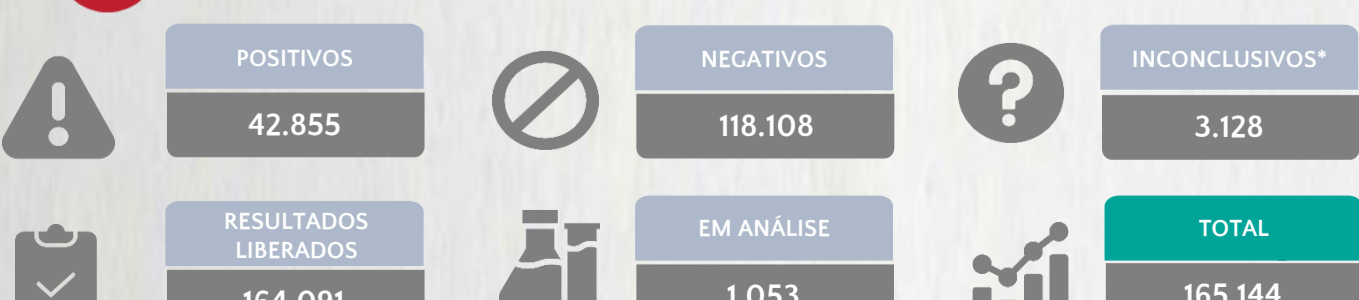

* Não apresentaram resultado que pode ser concluído como positivo ou negativo.

Fonte: GAL/FUNED. COES MINAS/COVID-19/SESMG. Dados parciais, sujeitos a alterações. Atualizado em 22/10/2020.

BOLETIM EPIDEMIOLÓGICO

COVID-19: Doença causada pelo coronavírus – 19

22 de outubro de 2020 – 10:00



GOVERNO
DIFERENTE.
ESTADO
EFICIENTE.



6

DISTRIBUIÇÃO DE CASOS E ÓBITOS CONFIRMADOS DA COVID-19 SEGUNDO LOCAL DE RESIDÊNCIA, MINAS GERAIS, 2020

LOCAL DE RESIDÊNCIA	CASOS*	ÓBITOS	LOCAL DE RESIDÊNCIA	CASOS*	ÓBITOS
Abadia dos Dourados	98	1	Careaçu	152	3
Abaeté	71	3	Carlos Chagas	359	6
Abre Campo	109	1	Carmésia	10	-
Acaiaca	38	1	Carmo da Cachoeira	49	-
Açucena	88	4	Carmo da Mata	29	2
Água Boa	53	1	Carmo de Minas	80	1
Água Comprida	21	-	Carmo do Cajuru	114	6
Aguanil	90	3	Carmo do Paranaíba	295	8
Águas Formosas	319	8	Carmo do Rio Claro	80	4
Águas Vermelhas	76	-	Carmópolis de Minas	294	8
Aimorés	331	7	Carneirinho	126	2
Aiuruoca	16	3	Carrancas	29	1
Alagoa	28	-	Carvalhópolis	23	-
Albertina	40	3	Carvalhos	28	-
Além Paraíba	469	15	Casa Grande	1	1
Alfenas	1797	46	Cascalho Rico	23	1
Alfredo Vasconcelos	16	1	Cássia	194	5
Almenara	864	10	Cataguases	703	41
Alpercata	187	6	Catas Altas	65	1
Alpinópolis	122	4	Catas Altas da Noruega	18	-
Alterosa	21	2	Catuji	87	-
Alto Caparaó	20	1	Catuti	8	1
Alto Jequitibá	88	4	Caxambu	187	4
Alto Rio Doce	72	2	Cedro do Abaeté	-	-
Alvarenga	132	1	Central de Minas	113	5
Alvinópolis	71	1	Centralina	191	4
Alvorada de Minas	56	1	Chácara	27	-
Amparo do Serra	11	1	Chalé	137	5
Andradas	427	14	Chapada do Norte	4	-
Andrelândia	70	-	Chapada Gaúcha	64	-
Angelândia	18	-	Chiador	94	1
Antônio Carlos	72	2	Cipotânea	21	-
Antônio Dias	113	2	Claraval	43	1
Antônio Prado de Minas	13	-	Claro dos Poções	44	1
Araçá	4	-	Cláudio	438	5
Aracitaba	1	-	Coimbra	49	-
Araçuaí	100	2	Coluna	17	1
Araguari	4140	90	Comendador Gomes	158	1
Arantina	19	1	Comercinho	38	1
Araponga	1	-	Conceição da Aparecida	23	3
Araporã	849	8	Conceição da Barra de Minas	54	-
Arapuá	35	-	Conceição das Alagoas	979	23
Araújos	76	1	Conceição das Pedras	29	-
Araxá	2183	33	Conceição de Ipanema	48	-
Arceburgo	71	2	Conceição do Mato Dentro	728	2
Arcos	457	10	Conceição do Pará	55	2
Areado	13	1	Conceição do Rio Verde	28	1
Argirita	23	2	Conceição dos Ouros	113	5
Aricanduva	1	-	Cônego Marinho	9	-
Arinos	117	2	Confins	58	1
Astolfo Dutra	157	3	Congonhal	196	2
Ataléia	156	4	Congonhas	1300	15
Augusto de Lima	39	-	Congonhas do Norte	25	-
Baependi	135	4	Conquista	201	5
Baldim	55	5	Conselheiro Lafaiete	1011	12
Bambuí	68	1	Conselheiro Pena	325	4
Bandeira	197	1	Consolação	8	-
Bandeira do Sul	40	1	Contagem	9340	404
Barão de Cocais	694	4	Coqueiral	42	1
Barão de Monte Alto	56	3	Coração de Jesus	95	1
Barbacena	992	19	Cordisburgo	58	2
Barra Longa	88	-	Cordislândia	48	-
Barroso	186	2	Corinto	207	5
Bela Vista de Minas	81	1	Coroaci	57	2
Belmiro Braga	16	2	Coromandel	253	5
Belo Horizonte	45282	1425	Coronel Fabriciano	3659	77
Belo Oriente	670	11	Coronel Murta	1	-
Belo Vale	85	3	Coronel Pacheco	40	1
Berilo	6	-	Coronel Xavier Chaves	17	-
Berizal	8	-	Córrego Danta	13	-
Bertópolis	63	-	Córrego do Bom Jesus	56	3
Betim	6987	229	Córrego Fundo	45	1
Bias Fortes	15	1	Córrego Novo	16	2
Bicas	68	1	Couto de Magalhães de Minas	7	-
Biquinhas	28	-	Crisólita	46	1
Boa Esperança	344	16	Cristais	181	2
Bocaina de Minas	15	-	Cristália	39	-
Bocaiúva	399	6	Cristiano Ottoni	43	1
Bom Despacho	697	17	Cristina	32	1
Bom Jardim de Minas	13	-	Crucilândia	93	2
Bom Jesus da Penha	96	1	Cruzeiro da Fortaleza	7	-
Bom Jesus do Amparo	33	2	Cruzília	69	1
Bom Jesus do Galho	129	5	Cuparaque	51	2
Bom Repouso	77	5	Curral de Dentro	35	1
Bom Sucesso	38	1	Curvelo	848	27
Bonfim	68	2	Datas	38	1
Bonfinópolis de Minas	136	6	Delfim Moreira	56	3
Bonito de Minas	6	-	Delfinópolis	23	1
Borda da Mata	339	16	Delta	473	5
Botelhos	85	1	Descoberto	49	-
Botumirim	-	-	Desterro de Entre Rios	46	1
Brás Pires	7	1	Desterro do Melo	9	-
Brasilândia de Minas	318	1	Diamantina	150	6
Brasília de Minas	181	5	Diogo de Vasconcelos	19	-
Braúnas	15	2	Dionísio	39	-
Brazópolis	267	3	Divinésia	36	1
Brumadinho	1167	14	Divino	97	5
Bueno Brandão	75	5	Divino das Laranjeiras	81	2
Buenópolis	88	2	Divinolândia de Minas	13	1
Bugre	67	2	Divinópolis	1662	66
Buritiz	388	3	Divisa Alegre	27	-
Buritizero	289	7	Divisa Nova	59	2
Cabeceira Grande	45	2	Divisópolis	39	1
Cabo Verde	47	1	Dom Bosco	77	3
Cachoeira da Prata	44	1	Dom Cavati	58	7
Cachoeira de Minas	206	3	Dom Joaquim	134	-
Cachoeira de Pajeú	207	2	Dom Silvério	23	1
Cachoeira Dourada	17	-	Dom Viçoso	2	-
Caetanópolis	109	2	Dona Euzébia	27	1
Caeté	446	16	Dores de Campos	84	2
Caiana	14	2	Dores de Guanhães	43	1
Cajuri	64	-	Dores do Indaiá	212	3
Caldas	110	3	Dores do Turvo	5	1
Camacho	1	-	Doresópolis	53	1
Camanducaia	567	10	Douradoquara	14	1
Cambuí	413	8	Durandé	37	2
Cambuquira	35	2	Elói Mendes	185	3
Campanário	19	-	Engenheiro Caldas	93	3
Campanha	193	6	Engenheiro Navarro	29	-
Campestre	160	4	Entre Folhas	63	2
Campina Verde	141	6	Entre Rios de Minas	53	2
Campo Azul	30	-	Ervália	174	4
Campo Belo	1193	30	Esmeraldas	415	17
Campo do Meio	127	2	Espera Feliz	237	14
Campo Florido	221	-	Espinosa	239	12
Campos Altos	138	6	Espírito Santo do Dourado	64	4
Campos Gerais	185	4	Estiva	135	3
Cana Verde	92	2	Estrela Dalva	15	2
Canaã	1	-	Estrela do Indaiá	5	-
Canápolis	399	12	Estrela do Sul	64	-
Candeias	108	3	Eugenópolis	237	5
Cantagalo	14	-	Ewbank da Câmara	11	-
Caparaó	36	3	Extrema	2514	28
Capela Nova	8	1	Fama	25	-
Capelinha	142	1	Faria Lemos	48	2
Capetinga	56	-	Felício dos Santos	8	1
Capim Branco	77	2	Felisburgo	47	3
Capinópolis	531	8	Felixlândia	93	2
Capitão Andrade	103	4	Fernandes Tourinho	17	4
Capitão Enéas	150	3	Ferros	120	1
Capitúlio	72	3	Fervedouro	97	1
Caputira	79	-	Florestal	85	2
Carai	142	5	Formiga	848	14
Caranaíba	6	1	Formoso	79	2
Carandaí	140	3	Fortaleza de Minas	7	-
Carangola	624	30	Fortuna de Minas	19	2
Caratinga	1740	65	Francisco Badaró	3	-
Carbonita	6	-	Francisco Dumont	12	1

*Casos confirmados de COVID-19 que não evoluíram para óbito.

Fonte: Painel COVID-19 MG/Sala de Situação/SubVS/SES/MG. Dados parciais, sujeitos a alterações. Atualizado em 22/10/2020.

BOLETIM EPIDEMIOLÓGICO

COVID-19: Doença causada pelo coronavírus – 19

22 de outubro de 2020 - 10:00



GOVERNO DO ESTADO DE MINAS GERAIS



6

DISTRIBUIÇÃO DE CASOS E ÓBITOS CONFIRMADOS DA COVID-19 SEGUNDO LOCAL DE RESIDÊNCIA, MINAS GERAIS, 2020

LOCAL DE RESIDÊNCIA	CASOS*	ÓBITOS	LOCAL DE RESIDÊNCIA	CASOS*	ÓBITOS
Francisco Sá	194	3	Luisburgo	66	5
Franciscópolis	9	-	Luislândia	14	-
Frei Gaspar	69	1	Luminárias	36	2
Frei Inocêncio	250	7	Luz	182	4
Frei Lagonegro	14	1	Machacalis	53	2
Fronteira	352	6	Machado	178	7
Fronteira dos Vales	16	1	Madre de Deus de Minas	50	1
Fruta de Leite	28	1	Malacacheta	235	3
Frutal	1788	59	Mamonas	8	-
Funilândia	26	1	Manga	163	5
Galiléia	65	4	Manhuaçu	1784	44
Gameleiras	42	1	Manhumirim	580	13
Glaucilândia	17	1	Mantena	616	14
Goiabeira	26	-	Mar de Espanha	75	7
Goianá	24	-	Maravilhas	28	1
Gonçalves	19	1	Maria da Fé	139	7
Gonzaga	33	3	Mariana	2242	22
Gouveia	110	3	Marilac	61	-
Governador Valadares	8036	280	Mário Campos	129	9
Grão Mogol	71	1	Maripá de Minas	24	-
Grupiara	5	-	Marliéria	37	1
Guanhães	272	3	Marmelópolis	4	-
Guapé	68	2	Martinho Campos	111	3
Guaraciaba	30	-	Martins Soares	59	5
Guaraciama	9	1	Mata Verde	163	3
Guaranésia	300	7	Materlândia	2	1
Guarani	25	-	Mateus Leme	319	11
Guarará	7	1	Mathias Lobato	75	1
Guarda-Mor	100	-	Matias Barbosa	174	8
Guaxupé	931	16	Matias Cardoso	38	1
Guidoval	81	-	Matipó	283	6
Guimarânia	151	3	Mato Verde	65	3
Guiricema	162	2	Matozinhos	388	8
Gurinhatã	40	1	Matutina	78	3
Heliodora	61	1	Medeiros	24	1
Iapu	132	6	Medina	279	5
Ibertioga	1	-	Mendes Pimentel	41	1
Ibiá	244	3	Mercês	27	1
Ibiaí	3	-	Mesquita	62	1
Ibiracatu	23	-	Minas Novas	30	1
Ibiraci	104	7	Minduri	3	-
Ibirité	2046	69	Mirabela	85	1
Ibitiúra de Minas	92	-	Miradouro	164	2
Ibituruna	2	-	Mirai	217	2
Icaraí de Minas	24	1	Miravânia	5	-
Igarapé	492	14	Moeda	106	-
Igaratinga	31	3	Moema	160	2
Iguatama	98	1	Monjolos	6	-
Ijaci	24	2	Monsenhor Paulo	27	-
Illicínea	18	3	Montalvânia	131	-
Imbé de Minas	48	1	Monte Alegre de Minas	497	9
Inconfidentes	81	6	Monte Azul	251	5
Indaiabira	40	-	Monte Belo	17	4
Indianópolis	123	-	Monte Carmelo	436	9
Ingaí	12	3	Monte Formoso	13	-
Inhapim	275	15	Monte Santo de Minas	132	4
Inhaúma	80	1	Monte Sião	298	6
Inimutaba	57	2	Montes Claros	10382	157
Ipaba	398	15	Montezuma	4	-
Ipanema	225	7	Morada Nova de Minas	37	-
Ipatinga	9286	213	Morro da Garça	11	2
Ipiacu	50	1	Morro do Pilar	6	-
Ipuíuna	145	4	Munhoz	69	4
Iraí de Minas	82	3	Muriae	3317	71
Itabira	2801	22	Mutum	381	6
Itabirinha	99	5	Muzambinho	72	2
Itabirito	2648	18	Nacip Raydan	43	1
Itacambira	8	1	Nanuque	1225	42
Itacarambi	158	4	Naque	95	3
Itaguara	329	5	Natalândia	18	1
Itaipé	22	-	Natércia	48	1
Itajubá	1490	54	Nazareno	16	1
Itamarandiba	106	1	Nepomuceno	142	3
Itamarati de Minas	35	1	Ninheira	37	-
Itambacuri	135	4	Nova Belém	21	2
Itambé do Mato Dentro	5	1	Nova Era	168	4
Itamogi	77	3	Nova Lima	3879	41
Itamonte	286	5	Nova Módica	83	2
Itanhandu	261	7	Nova Ponte	312	11
Itanhomi	112	3	Nova Porteirinha	66	2
Itaobim	289	7	Nova Resende	145	1
Itapagipe	192	6	Nova Serrana	1159	43
Itapecerica	193	5	Nova União	37	-
Itapeva	490	14	Novo Cruzeiro	135	3
Itatiaiuçu	338	6	Novo Oriente de Minas	126	3
Itaú de Minas	264	5	Novorizonte	3	2
Itaúna	1122	25	Olaria	4	-
Itaverava	10	-	Olhos-D'água	10	-
Itinga	42	3	Olímpio Noronha	18	-
Itueta	455	1	Oliveira	309	6
Ituiutaba	3740	85	Oliveira Fortes	2	-
Itumirim	14	-	Onça de Pitangui	26	-
Iturama	1097	26	Oratórios	20	-
Itutinga	14	1	Orizânia	13	3
Jaboticatubas	358	7	Ouro Branco	456	5
Jacinto	234	3	Ouro Fino	268	6
Jacuí	116	5	Ouro Preto	834	35
Jacutinga	337	11	Ouro Verde de Minas	22	3
Jaguaraçu	80	3	Padre Carvalho	51	1
Jaíba	385	7	Padre Paraíso	373	3
Jampruca	36	1	Pai Pedro	16	1
Janaúba	1058	16	Paineiras	7	-
Januária	213	4	Pains	76	1
Japaraíba	32	-	Paiva	2	-
Japonvar	39	1	Palma	43	3
Jeceaba	28	2	Palmópolis	19	2
Jenipapo de Minas	3	-	Papagaios	211	1
Jequeri	10	1	Pará de Minas	674	13
Jequitai	63	3	Paracatu	2354	38
Jequitibá	39	1	Paraguaçu	154	2
Jequitinhonha	86	5	Paraisópolis	192	9
Jesuânia	39	4	Paraopeba	325	5
Joáima	199	4	Passa Quatro	195	10
Joanésia	60	2	Passa Tempo	63	1
João Monlevade	1448	13	Passabém	6	1
João Pinheiro	651	6	Passa-Vinte	9	-
Joaquim Felício	25	1	Passos	1232	26
Jordânia	181	3	Patis	19	-
José Gonçalves de Minas	3	-	Patos de Minas	2631	71
José Raydan	16	-	Patrocínio	1999	40
Josenópolis	75	-	Patrocínio do Muriae	37	3
Juatuba	391	13	Paula Cândido	29	-
Juiz de Fora	6488	253	Paulistas	7	-
Juramento	28	-	Pavão	33	2
Juruáia	240	4	Peçanha	56	2
Juvenília	74	1	Pedra Azul	130	10
Ladainha	41	-	Pedra Bonita	41	2
Lagamar	92	-	Pedra do Anta	4	-
Lagoa da Prata	887	19	Pedra do Indaiá	89	1
Lagoa dos Patos	20	-	Pedra Dourada	14	-
Lagoa Dourada	52	2	Pedralva	23	1
Lagoa Formosa	460	15	Pedras de Maria da Cruz	57	1
Lagoa Grande	31	-	Pedrinópolis	67	1
Lagoa Santa	639	10	Pedro Leopoldo	767	19
Lajinha	513	14	Pedro Teixeira	-	-
Lambari	197	5	Pequeri	23	1
Lamim	6	-	Pequi	20	1
Laranjal	30	3	Perdigão	170	4
Lassance	35	-	Perdizes	389	4
Lavras	428	27	Perdões	239	4
Leandro Ferreira	44	2	Periquito	92	6
Leme do Prado	2	-	Pescador	38	-
Leopoldina	828	31	Piedade	10	1
Liberdade	5	-	Piedade de Caratinga	72	2
Lima Duarte	153	11	Piedade de Ponte Nova	33	2
Limeira do Oeste	202	1	Piedade do Rio Grande	27	2
Lontra	26	2	Piedade dos Gerais	71	3

*Casos confirmados de COVID-19 que não evoluíram para óbito.

Fonte: Painel COVID-19 MG/Sala de Situação/SubVS/SES/MG. Dados parciais, sujeitos a alterações. Atualizado em 22/10/2020.

BOLETIM EPIDEMIOLÓGICO

COVID-19: Doença causada pelo coronavírus – 19

22 de outubro de 2020 – 10:00



6

DISTRIBUIÇÃO DE CASOS E ÓBITOS CONFIRMADOS DA COVID-19 SEGUNDO LOCAL DE RESIDÊNCIA, MINAS GERAIS, 2020

LOCAL DE RESIDÊNCIA	CASOS*	ÓBITOS	LOCAL DE RESIDÊNCIA	CASOS*	ÓBITOS
Pimenta	22	-	São Gonçalo do Rio Preto	3	-
Pingo-D'água	46	2	São Gonçalo do Sapucaí	111	4
Pintópolis	14	1	São Gotardo	1221	27
Piracema	47	1	São João Batista do Glória	105	4
Pirajuba	163	2	São João da Lagoa	26	-
Piranga	69	9	São João da Mata	29	1
Piranguçu	49	2	São João da Ponte	88	6
Piranguinho	131	4	São João das Missões	44	-
Pirapetinga	434	6	São João Del Rei	782	21
Pirapora	1268	19	São João do Manhuaçu	108	9
Piraúba	55	2	São João do Manteninha	142	1
Pitangui	299	7	São João do Oriente	93	7
Piumhi	439	10	São João do Pacuí	6	-
Planura	239	4	São João do Paraíso	134	1
Poço Fundo	146	2	São João Evangelista	33	2
Poços de Caldas	1388	40	São João Nepomuceno	180	7
Pocrane	72	3	São Joaquim de Bicas	398	29
Pompéu	334	2	São José da Barra	68	-
Ponte Nova	526	8	São José da Lapa	371	9
Ponto Chique	28	-	São José da Safira	165	1
Ponto dos Volantes	90	3	São José da Varginha	21	-
Porteirinha	524	15	São José do Alegre	14	-
Porto Firme	124	7	São José do Divino	43	-
Poté	136	5	São José do Goiabal	33	-
Pouso Alegre	3079	72	São José do Jacuri	22	-
Pouso Alto	69	2	São José do Mantimento	113	2
Prados	24	2	São Lourenço	423	8
Prata	617	19	São Miguel do Anta	48	1
Pratápolis	114	5	São Pedro da União	21	-
Pratinha	43	-	São Pedro do Suaçuí	57	1
Presidente Bernardes	5	1	São Pedro dos Ferros	48	2
Presidente Juscelino	40	1	São Romão	33	2
Presidente Kubitschek	14	-	São Roque de Minas	28	-
Presidente Olegário	156	7	São Sebastião da Bela Vista	81	3
Prudente de Moraes	91	2	São Sebastião da Vargem Alegre	23	-
Quartel Geral	11	-	São Sebastião do Anta	26	1
Queluzito	8	1	São Sebastião do Maranhão	13	-
Raposos	449	6	São Sebastião do Oeste	112	2
Raul Soares	81	3	São Sebastião do Paraíso	862	23
Recreio	63	3	São Sebastião do Rio Preto	27	1
Reduto	140	1	São Sebastião do Rio Verde	2	-
Resende Costa	44	-	São Thomé das Letras	-	-
Resplendor	515	7	São Tiago	24	3
Ressaquinha	5	-	São Tomás de Aquino	55	3
Riachinho	35	2	São Vicente de Minas	16	-
Riacho dos Machados	51	1	Sapucaí-Mirim	42	2
Ribeirão das Neves	3896	148	Sardoá	47	1
Ribeirão Vermelho	18	-	Sarzedo	423	11
Rio Acima	272	4	Sem-Peixe	9	1
Rio Casca	159	5	Senador Amaral	68	1
Rio do Prado	29	2	Senador Cortes	14	-
Rio Doce	10	-	Senador Firmino	26	2
Rio Espera	21	2	Senador José Bento	30	2
Rio Manso	77	3	Senador Modestino Gonçalves	1	1
Rio Novo	32	3	Senhora de Oliveira	6	-
Rio Paranaíba	579	8	Senhora do Porto	16	-
Rio Pardo de Minas	155	1	Senhora dos Remédios	23	-
Rio Piracicaba	296	2	Sericita	12	-
Rio Pomba	73	2	Seritinga	2	-
Rio Preto	8	-	Serra Azul de Minas	1	-
Rio Vermelho	5	-	Serra da Saudade	6	-
Ritópolis	8	-	Serra do Salitre	193	3
Rochedo de Minas	2	1	Serra dos Aimorés	234	7
Rodeiro	177	1	Serrania	37	1
Romaria	39	1	Serranópolis de Minas	15	-
Rosário da Limeira	34	1	Serranos	8	-
Rubelita	6	1	Serro	141	3
Rubim	26	1	Sete Lagoas	2997	58
Sabará	1326	59	Setubinha	41	1
Sabinópolis	24	-	Silveirânia	5	-
Sacramento	751	19	Silvianópolis	34	3
Salinas	629	13	Simão Pereira	13	-
Salto da Divisa	38	1	Simonésia	145	5
Santa Bárbara	536	8	Sobralia	54	5
Santa Bárbara do Leste	98	5	Soledade de Minas	7	-
Santa Bárbara do Monte Verde	3	-	Tabuleiro	10	1
Santa Bárbara do Tugúrio	5	-	Taiobeiras	311	7
Santa Cruz de Minas	65	4	Taparuba	55	1
Santa Cruz de Salinas	18	2	Tapira	57	1
Santa Cruz do Escalvado	31	1	Tapiraí	29	-
Santa Efigênia de Minas	31	3	Taquaraçu de Minas	48	4
Santa Fé de Minas	15	-	Tarumirim	71	8
Santa Helena de Minas	49	2	Teixeiras	32	1
Santa Juliana	494	19	Teófilo Otoni	2440	96
Santa Luzia	2011	94	Timóteo	2246	78
Santa Margarida	259	4	Tiradentes	31	1
Santa Maria de Itabira	68	3	Tiros	25	2
Santa Maria do Salto	12	-	Tocantins	200	6
Santa Maria do Suaçuí	39	5	Tocos do Moji	17	-
Santa Rita de Caldas	195	5	Toledo	106	5
Santa Rita de Ibitipoca	1	-	Tombos	209	2
Santa Rita de Jacutinga	14	1	Três Corações	772	31
Santa Rita de Minas	165	4	Três Marias	243	6
Santa Rita do Itueto	245	2	Três Pontas	645	14
Santa Rita do Sapucaí	459	18	Tumiritinga	37	2
Santa Rosa da Serra	14	-	Tupaciguara	606	13
Santa Vitória	411	3	Turmalina	71	1
Santana da Vargem	41	2	Turvolândia	14	1
Santana de Cataguases	29	-	Ubá	1960	55
Santana de Pirapama	46	2	Ubáí	50	-
Santana do Deserto	65	1	Ubaporanga	274	7
Santana do Garambéu	5	-	Uberaba	7109	188
Santana do Jacaré	17	4	Uberlândia	33166	638
Santana do Manhuaçu	102	1	Umburatiba	17	-
Santana do Paraíso	2270	29	Unai	2532	53
Santana do Riacho	27	-	União de Minas	103	2
Santana dos Montes	8	-	Uruana de Minas	18	-
Santo Antônio do Amparo	114	2	Urucânia	167	1
Santo Antônio do Aventureiro	15	3	Urucuia	46	3
Santo Antônio do Gramma	11	1	Vargem Alegre	116	2
Santo Antônio do Itambé	25	-	Vargem Bonita	7	1
Santo Antônio do Jacinto	379	10	Vargem Grande do Rio Pardo	24	-
Santo Antônio do Monte	410	13	Varginha	1232	40
Santo Antônio do Retiro	79	1	Varjão de Minas	64	1
Santo Antônio do Rio Abaixo	16	-	Várzea da Palma	491	9
Santo Hipólito	32	-	Varzelândia	74	2
Santos Dumont	267	8	Vazante	761	5
São Bento Abade	4	-	Verdelândia	31	-
São Brás do Suaçuí	18	-	Veredinha	1	-
São Domingos das Dores	29	2	Veríssimo	42	1
São Domingos do Prata	59	3	Vermelho Novo	27	1
São Félix de Minas	51	-	Veopiasano	1349	39
São Francisco	365	16	Viçosa	473	3
São Francisco de Paula	54	-	Vieiras	23	1
São Francisco de Sales	134	4	Virgem da Lapa	44	1
São Francisco do Glória	32	1	Virgínia	40	1
São Geraldo	50	5	Virginópolis	28	-
São Geraldo da Piedade	39	4	Virgolândia	23	1
São Geraldo do Baixo	15	3	Visconde do Rio Branco	841	20
São Gonçalo do Abaeté	29	1	Volta Grande	23	1
São Gonçalo do Pará	72	1	Wenceslau Braz	39	-
São Gonçalo do Rio Abaixo	260	5	Outros Estado/país	2289	73

CASOS*

ÓBITOS

TOTAL DE MUNICÍPIOS COM CASOS CONFIRMADOS

TOTAL DE CASOS CONFIRMADOS



334.538



8.621



343.159

*Casos confirmados de COVID-19 que não evoluíram para óbito.

Fonte: Painel COVID-19 MG/Sala de Situação/SubVS/SES/MG. Dados parciais, sujeitos a alterações. Atualizado em 22/10/2020.

Para ver mais informações sobre os casos confirmados de COVID-19 em Minas Gerais, por município, acesse o [PAINEL DE MONITORAMENTO DE CASOS em coronavirus.saude.mg.gov.br](https://painel.coes.mg.gov.br)

