

BOLETIM

ESPECIAL

Macrorregião

Centro Sul

SRS Barbacena

GRS São João del Rei

Número 9

Governador do Estado de Minas Gerais

Romeu Zema Neto

Secretário de Estado de Saúde de Minas Gerais

Carlos Eduardo Amaral Pereira da Silva

Secretário de Estado Adjunto

Luiz Marcelo Cabral Tavares

Chefia de Gabinete

João Márcio Silva de Pinho

Assessora de Comunicação Social

Virgínia Cornélio da Silva

Subsecretaria de Políticas e Ações de Saúde

Marcilio Dias Magalhães

Subsecretaria de Regulação do Acesso a Serviços e Insumos de Saúde

Juliana Ávila Teixeira

Subsecretaria de Inovação e Logística em Saúde

André de Andrade Ranieri

Subsecretaria de Gestão Regional

Darlan Venâncio Thomaz Pereira

Subsecretaria de Vigilância em Saúde

Dario Brock Ramalho

Dirigentes da Regionais de Saúde

Hérica Vieira Santos

Edwalda Maria Carvalho de Assumpção

Equipe das Regionais de Saúde

Fabíola Anklin Ribas, Angélica Atala Lombelo Campos, Márcio Heitor Stelmo da Silva, Flávio Raimundo Soares, Silvania de Roman Carvalho, Ana Cristina dos Santos, Elisiane Rodrigues dos Santos, Fernando José da Silva, Renato Soares dos Reis, Tatiana Resende Carvalho, Tatiana de Matos Corrêa Canêdo, Ângela Maria Goulart Baptista, Edna Lúcia Cardozo Martin, Jaqueline das Mercês Teixeira, Jefferson Rodrigo Silveira



Apresentação

Este boletim tem como objetivo descrever os aspectos epidemiológicos e assistenciais relacionados aos casos de COVID-19 na macrorregião de saúde Centro Sul de Minas Gerais que compreende a Superintendência Regional de Saúde de Barbacena e Gerência Regional de Saúde de São João del Rei e orientar as ações de vigilância, prevenção e controle.

1. SITUAÇÃO DA COVID-19 NO MUNDO, BRASIL E MINAS GERAIS

1.1 Situação no Mundo: Total de casos e óbitos distribuídos por semana epidemiológica.

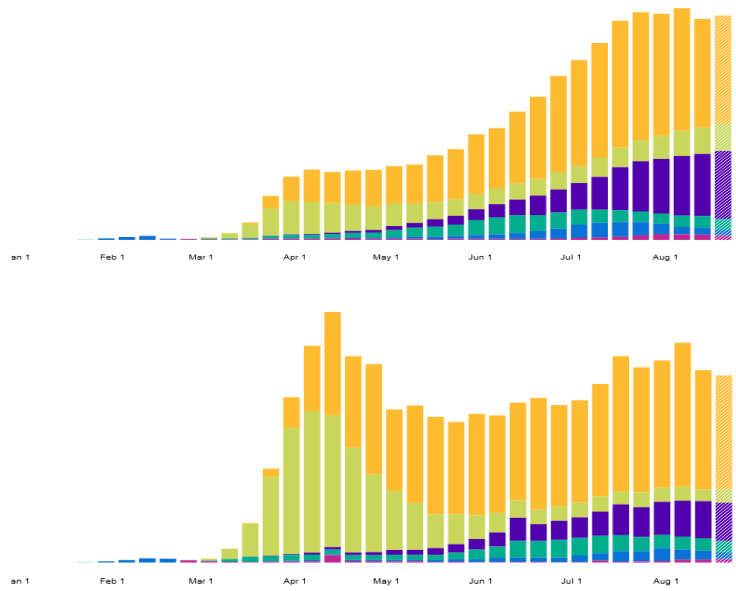
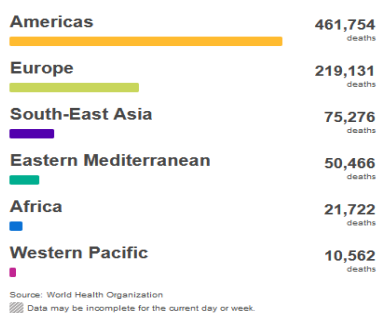
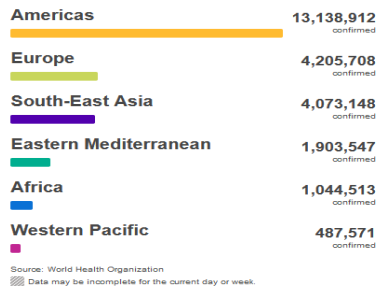

Fonte: <https://covid19.who.int/> consultado em 30/08/2020 22:30

Nota: EUA, Brasil e Índia apresentam mais da metade dos casos notificados e na sequência Rússia, Peru, África do Sul, Colômbia, México, Espanha, Chile, Argentina, Irã, Reino Unido, Arábia Saudita, Bangladesh e Paquistão.

1.2 Situação no Brasil e Sudeste: Coeficientes de Incidência e Mortalidade por UF, casos confirmados e óbitos segundo semana epidemiológica e Região/UF.

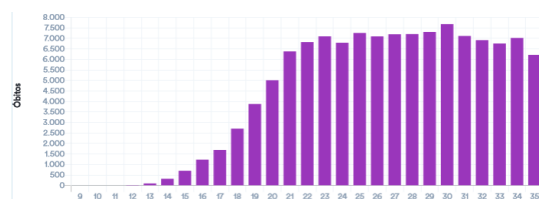
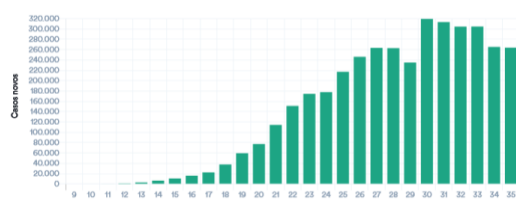
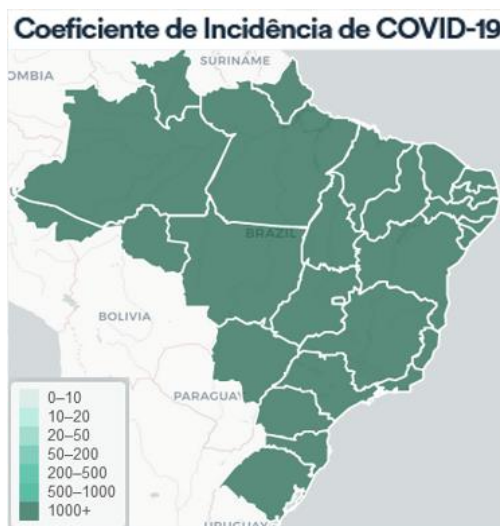

Fonte: <https://covid.saude.gov.br/> atualizado em 30/08/2020 22:30

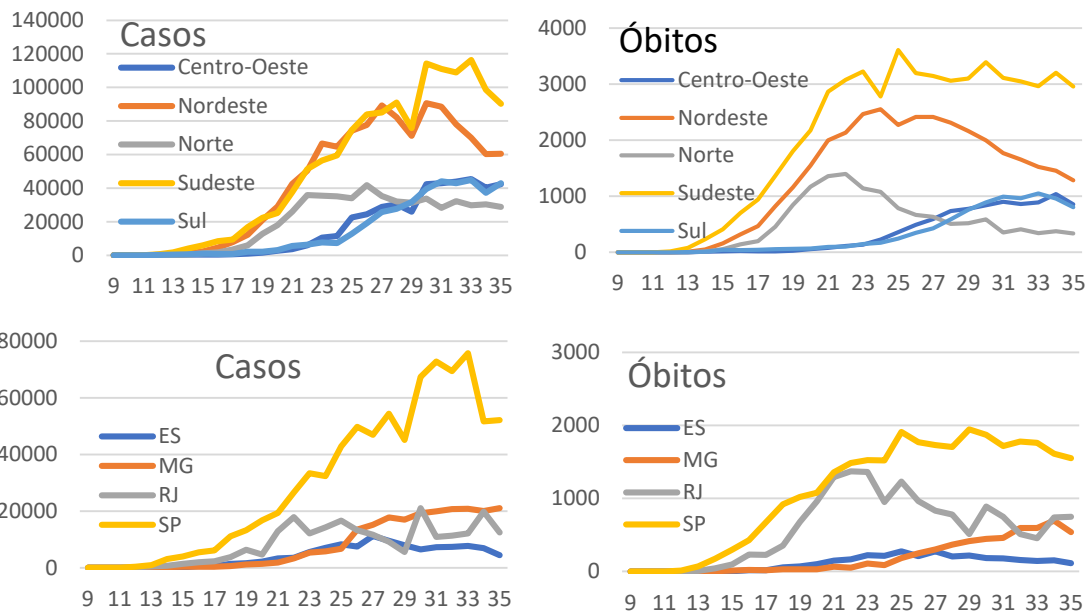

Fonte: <https://covid.saude.gov.br/atualizado-em-30/08/2020> 23:00

1.2 Situação Comparada

Local	Casos	Óbitos	Letalidade	Incidência /100mil hab.	Mortalidade /100mil hab.
Mundo	24.854.140	838.924	3,38%	318,8	10,8
Brasil	3.862.311	120.828	3,13%	1837,9	57,5
Região Sudeste	1.352.107	54.466	4,03%	1530,0	61,6
Minas Gerais	215.050	5.326	2,48%	1015,9	25,2
M. Centro Sul	3.562	71	1,99%	450,3	9,0

Fonte: OMS, MS, SES-MG, consulta em 30/08/2020

2. CENÁRIO DA MACRORREGIÃO

2.1 Casos e óbitos confirmados de COVID-19



2.2 Distribuição dos casos e óbitos por COVID-19 por microrregião integrante.

Macrorregião	Casos Confirmados	Óbitos Confirmados
Centro Sul	3.562	71
Congonhas	982	13
Barbacena	971	15
São João Del Rei	953	28
Conselheiro Lafaiete	656	15

Fonte: SES-MG Painel, consulta em 30/08/2020

Distribuição de população, casos, óbitos, incidência, mortalidade e letalidade por COVID-19 na Macrorregião Centro Sul, 2020.

Microrregião / município	População	Casos	Óbitos	Incidência	Mortalidade	Letalidade
Microrregião BARBACENA	238.637	953	15	399,4	6,3	1,57%
ALFREDO VASCONCELOS	6.907	16	1	231,6	14,5	6,25%
ALTO RIO DOCE	11.000	60	1	545,5	9,1	1,67%
ANTONIO CARLOS	11.445	43	0	375,7	0,0	0,00%
BARBACENA	137.313	648	10	471,9	7,3	1,54%
CAPELA NOVA	4.653	2	0	43,0	0,0	0,00%
CARANDAI	25.501	120	3	470,6	11,8	2,50%
CIPOTANEA	6.787	20	0	294,7	0,0	0,00%
DESTERRO DO MELO	2.901	8	0	275,8	0,0	0,00%
IBERTIOGA	5.021	1	0	19,9	0,0	0,00%
PAIVA	1.529	2	0	130,8	0,0	0,00%
RESSAQUINHA	4.808	4	0	83,2	0,0	0,00%
SANTA BARBARA DO TUGURIO	4.430	5	0	112,9	0,0	0,00%
SANTA RITA DE IBITIPOCA	3.425	1	0	29,2	0,0	0,00%
SANTANA DO GARAMBEU	2.458	0	0	0,0	0,0	
SENHORA DOS REMEDIOS	10.459	23	0	219,9	0,0	0,00%
Microrregião CONGONHAS	125.453	970	13	773,2	10,4	1,34%
CONGONHAS	54.762	571	7	1042,7	12,8	1,23%
DESTERRO DE ENTRE RIOS	7.243	41	0	566,1	0,0	0,00%
ENTRE RIOS DE MINAS	15.298	31	0	202,6	0,0	0,00%
JECEABA	4.912	21	2	427,5	40,7	9,52%
OURO BRANCO	39.500	294	4	744,3	10,1	1,36%
SAO BRAS DO SUACUI	3.738	12	0	321,0	0,0	0,00%
Microrregião CONSELHEIRO LAFAIETE	186.232	654	15	351,2	8,1	2,29%
CARANAIBA	3.183	7	1	219,9	31,4	14,29%
CASA GRANDE	2.257	1	0	44,3	0,0	0,00%
CATAS ALTAS DA NORUEGA	3.641	17	0	466,9	0,0	0,00%
CONSELHEIRO LAFAIETE	128.589	521	4	405,2	3,1	0,77%
CRISTIANO OTONI	5.150	10	1	194,2	19,4	10,00%
ITAVERAVA	5.419	9	0	166,1	0,0	0,00%
LAMIM	3.391	6	0	176,9	0,0	0,00%
PIRANGA	17.626	56	8	317,7	45,4	14,29%
QUELUZITO	1.939	0	0	0,0	0,0	
RIO ESPERA	5.474	15	1	274,0	18,3	6,67%
SANTANA DOS MONTES	3.777	7	0	185,3	0,0	0,00%
SENHORA DE OLIVEIRA	5.786	5	0	86,4	0,0	0,00%
Microrregião SAO JOAO DEL REI	240.651	973	28	404,3	11,6	2,88%
BARROSO	20.810	121	0	581,5	0,0	0,00%
BOM SUCESSO	17.603	28	1	159,1	5,7	3,57%
CONCEICAO DA BARRA DE MINAS	3.954	20	0	505,8	0,0	0,00%
CORONEL XAVIER CHAVES	3.434	12	0	349,4	0,0	0,00%
DORES DE CAMPOS	10.153	15	0	147,7	0,0	0,00%
IBITURUNA	2.989	2	0	66,9	0,0	0,00%
LAGOA DOURADA	13.009	28	2	215,2	15,4	7,14%
MADRE DE DEUS DE MINAS	5.098	49	0	961,2	0,0	0,00%
NAZARENO	8.608	15	1	174,3	11,6	6,67%
PIEADADE DO RIO GRANDE	4.497	29	2	644,9	44,5	6,90%
PRADOS	9.031	16	1	177,2	11,1	6,25%
RESENDE COSTA	11.500	26	0	226,1	0,0	0,00%
RITAPOLIS	4.604	7	0	152,0	0,0	0,00%
SANTA CRUZ DE MINAS	8.604	57	4	662,5	46,5	7,02%
SAO JOAO DEL REI	90.082	508	14	563,9	15,5	2,76%
SAO TIAGO	10.941	9	2	82,3	18,3	22,22%
SAO VICENTE DE MINAS	7.753	16	0	206,4	0,0	0,00%
TIRADENTES	7.981	15	1	187,9	12,5	6,67%
Macrorregião Centro sul	790.973	3550	71	448,8	9,0	2,00%

Fonte: SES-MG Painel, consulta em 30/08/2020

Distribuição dos casos de COVID-19 segundo mês e município na Macrorregião Centro Sul, 2020.

Microrregião /município	Março	Abril	Maió	Junho	Julho	Agosto	Total
Microrregião BARBACENA		5	270	204	242	232	953
ALFREDO VASCONCELOS			2	1	9	4	16
ALTO RIO DOCE			2	52	3	3	60
ANTONIO CARLOS				12	8	23	43
BARBACENA		5	261	85	160	137	648
CAPELA NOVA				1	1	0	2
CARANDAI			5	31	44	40	120
CIPOTANEA				10	8	2	20
DESTERRO DO MELO				2	2	4	8
IBERTIOGA					0	1	1
PAIVA				2	0	0	2
RESSAQUINHA					1	3	4
SANTA BARBARA DO TUGURIO				5	0	0	5
SANTA RITA DE IBITIPOCA					1	0	1
SANTANA DO GARAMBEU					0	0	0
SENHORA DOS REMEDIOS				3	5	15	23
Microrregião CONGONHAS		3	37	120	313	497	970
CONGONHAS			21	56	164	330	571
DESTERRO DE ENTRE RIOS				3	21	17	41
ENTRE RIOS DE MINAS				4	14	13	31
JECEABA		1	2	4	6	8	21
OURO BRANCO			14	52	106	122	294
SAO BRAS DO SUACUI		2		1	2	7	12
Microrregião CONSELHEIRO LAFAIETE		13	31	145	237	228	654
CARANAIBA			2	1	3	1	7
CASA GRANDE					0	1	1
CATAS ALTAS DA NORUEGA			1	12	4	0	17
CONSELHEIRO LAFAIETE		13	16	86	218	188	521
CRISTIANO OTONI					2	8	10
ITAVERAVA				3	2	4	9
LAMIM				1	1	4	6
PIRANGA			11	35	0	10	56
QUELUZITO					0	0	0
RIO ESPERA			1	2	7	5	15
SANTANA DOS MONTES					0	7	7
SENHORA DE OLIVEIRA				5	0	0	5
Microrregião SÃO JOÃO DEL REI	2	6	38	246	439	242	973
BARROSO			2	11	85	23	121
BOM SUCESSO				6	14	8	28
CONCEICAO DA BARRA DE MINAS				2	6	12	20
CORONEL XAVIER CHAVES				8	2	2	12
DORES DE CAMPOS				1	5	9	15
IBITURUNA				1	1	0	2
LAGOA DOURADA				7	15	6	28
MADRE DE DEUS DE MINAS			1	1	41	6	49
NAZARENO		1		3	4	7	15
PIEDADE DO RIO GRANDE				2	16	11	29
PRADOS				4	1	11	16
RESENDE COSTA				7	6	13	26
RITAPOLIS					7	0	7
SANTA CRUZ DE MINAS			4	12	26	15	57
SAO JOAO DEL REI	2	5	28	170	198	105	508
SAO TIAGO				5	3	1	9
SAO VICENTE DE MINAS			3	2	2	9	16
TIRADENTES				4	7	4	15
Macrorregião Centro Sul	2	27	376	715	1231	1199	3550

Fonte: SES-MG Painel, consulta em 30/08/2020

Incidência de casos de COVID-19 por 100.000 habitantes segundo mês e município na Macrorregião Centro Sul, 2020.

Microrregião /município	Março	Abril	Maio	Junho	Julho	Agosto	Total
Microrregião BARBACENA	0,0	2,1	113,1	85,5	101,4	97,2	399,4
ALFREDO VASCONCELOS	0,0	0,0	29,0	14,5	130,3	57,9	231,6
ALTO RIO DOCE	0,0	0,0	18,2	472,7	27,3	27,3	545,5
ANTONIO CARLOS	0,0	0,0	0,0	104,8	69,9	201,0	375,7
BARBACENA	0,0	3,6	190,1	61,9	116,5	99,8	471,9
CAPELA NOVA	0,0	0,0	0,0	21,5	21,5	0,0	43,0
CARANDAI	0,0	0,0	19,6	121,6	172,5	156,9	470,6
CIPOTANEA	0,0	0,0	0,0	147,3	117,9	29,5	294,7
DESTERRO DO MELO	0,0	0,0	0,0	68,9	68,9	137,9	275,8
IBERTIOGA	0,0	0,0	0,0	0,0	0,0	19,9	19,9
PAIVA	0,0	0,0	0,0	130,8	0,0	0,0	130,8
RESSAQUINHA	0,0	0,0	0,0	0,0	20,8	62,4	83,2
SANTA BARBARA DO TUGURIO	0,0	0,0	0,0	112,9	0,0	0,0	112,9
SANTA RITA DE IBITIPOCA	0,0	0,0	0,0	0,0	29,2	0,0	29,2
SANTANA DO GARAMBEU	0,0	0,0	0,0	0,0	0,0	0,0	0,0
SENHORA DOS REMEDIOS	0,0	0,0	0,0	28,7	47,8	143,4	219,9
Microrregião CONGONHAS	0,0	2,4	29,5	95,7	249,5	396,2	773,2
CONGONHAS	0,0	0,0	38,3	102,3	299,5	602,6	1042,7
DESTERRO DE ENTRE RIOS	0,0	0,0	0,0	41,4	289,9	234,7	566,1
ENTRE RIOS DE MINAS	0,0	0,0	0,0	26,1	91,5	85,0	202,6
JECEABA	0,0	20,4	40,7	81,4	122,1	162,9	427,5
OURO BRANCO	0,0	0,0	35,4	131,6	268,4	308,9	744,3
SAO BRAS DO SUACUI	0,0	53,5	0,0	26,8	53,5	187,3	321,0
Microrregião CONSELHEIRO LAFAIETE	0,0	7,0	16,6	77,9	127,3	122,4	351,2
CARANAIBA	0,0	0,0	62,8	31,4	94,3	31,4	219,9
CASA GRANDE	0,0	0,0	0,0	0,0	0,0	44,3	44,3
CATAS ALTAS DA NORUEGA	0,0	0,0	27,5	329,6	109,9	0,0	466,9
CONSELHEIRO LAFAIETE	0,0	10,1	12,4	66,9	169,5	146,2	405,2
CRISTIANO OTONI	0,0	0,0	0,0	0,0	38,8	155,3	194,2
ITAVERAVA	0,0	0,0	0,0	55,4	36,9	73,8	166,1
LAMIM	0,0	0,0	0,0	29,5	29,5	118,0	176,9
PIRANGA	0,0	0,0	62,4	198,6	0,0	56,7	317,7
QUELUZITO	0,0	0,0	0,0	0,0	0,0	0,0	0,0
RIO ESPERA	0,0	0,0	18,3	36,5	127,9	91,3	274,0
SANTANA DOS MONTES	0,0	0,0	0,0	0,0	0,0	185,3	185,3
SENHORA DE OLIVEIRA	0,0	0,0	0,0	86,4	0,0	0,0	86,4
Microrregião SÃO JOÃO DEL REI	0,8	2,5	15,8	102,2	182,4	100,6	404,3
BARROSO	0,0	0,0	9,6	52,9	408,5	110,5	581,5
BOM SUCESSO	0,0	0,0	0,0	34,1	79,5	45,4	159,1
CONCEICAO DA BARRA DE MINAS	0,0	0,0	0,0	50,6	151,7	303,5	505,8
CORONEL XAVIER CHAVES	0,0	0,0	0,0	233,0	58,2	58,2	349,4
DORES DE CAMPOS	0,0	0,0	0,0	9,8	49,2	88,6	147,7
IBITURUNA	0,0	0,0	0,0	33,5	33,5	0,0	66,9
LAGOA DOURADA	0,0	0,0	0,0	53,8	115,3	46,1	215,2
MADRE DE DEUS DE MINAS	0,0	0,0	19,6	19,6	804,2	117,7	961,2
NAZARENO	0,0	11,6	0,0	34,9	46,5	81,3	174,3
PIEDADE DO RIO GRANDE	0,0	0,0	0,0	44,5	355,8	244,6	644,9
PRADOS	0,0	0,0	0,0	44,3	11,1	121,8	177,2
RESENDE COSTA	0,0	0,0	0,0	60,9	52,2	113,0	226,1
RITAPOLIS	0,0	0,0	0,0	0,0	152,0	0,0	152,0
SANTA CRUZ DE MINAS	0,0	0,0	46,5	139,5	302,2	174,3	662,5
SAO JOAO DEL REI	2,2	5,6	31,1	188,7	219,8	116,6	563,9
SAO TIAGO	0,0	0,0	0,0	45,7	27,4	9,1	82,3
SAO VICENTE DE MINAS	0,0	0,0	38,7	25,8	25,8	116,1	206,4
TIRADENTES	0,0	0,0	0,0	50,1	87,7	50,1	187,9
Macrorregião Centro Sul	0,3	3,4	47,5	90,4	155,6	151,6	448,8

Fonte: SES-MG Painel, consulta em 30/08/2020

Distribuição dos casos de COVID-19 segundo semana epidemiológica e município na Macrorregião Centro Sul, 2020.

Microrregião /município	24	25	26	27	28	29	30	31	32	33	34	35
Microrregião BARBACENA	43	31	61	65	49	67	45	45	45	62	72	47
ALFREDO VASCONCELOS				5		3	0	1	0	1	2	1
ALTO RIO DOCE	18	4	24		3	0	0	0	0	2	1	0
ANTONIO CARLOS		6		1	4	2	1	0	1	2	4	16
BARBACENA	11	10	28	38	30	42	31	30	20	31	56	27
CAPELA NOVA	1			1		0	0	0	0	0	0	0
CARANDAI	12	4	6	5	8	14	12	12	14	14	8	1
CIPOTANEA		1	3	9	1	4	0	0	2	0	0	0
DESTERRO DO MELO				2	1	1	0	0	0	2	1	1
IBERTIOGA						0	0	0	0	0	0	1
PAIVA				2		0	0	0	0	0	0	0
RESSAQUINHA					1	0	0	0	0	3	0	0
SANTA BARBARA DO TUGURIO		4		1	-1	1	0	0	0	0	0	0
SANTA RITA DE IBITIPOCA						0	1	0	0	0	0	0
SANTANA DO GARAMBEU						0	0	0	0	0	0	0
SENHORA DOS REMEDIOS	1	2		1	2	0	0	2	8	7	0	0
Microrregião CONGONHAS	16	19	57	50	38	79	94	83	97	107	113	156
CONGONHAS	9	8	20	29	31	33	46	38	50	67	79	125
DESTERRO DE ENTRE RIOS		1	2		1	4	7	12	7	3	0	4
ENTRE RIOS DE MINAS			4	3	1	7	1	2	2	1	2	8
JECEABA		1	3	1		1	2	2	1	3	4	0
OURO BRANCO	7	9	27	15	5	34	38	28	36	32	26	17
SAO BRAS DO SUACUI			1	2		0	0	1	1	1	2	2
Microrregião CONSELHEIRO LAFAIETE	42	26	39	38	50	41	77	54	40	45	64	65
CARANAIBA					3	0	0	0	0	1	0	0
CASA GRANDE						0	0	0	0	0	0	1
CATAS ALTAS DA NORUEGA	10					0	4	0	0	0	0	0
CONSELHEIRO LAFAIETE	18	15	31	38	44	37	70	53	36	40	51	47
CRISTIANO OTONI				1		0	0	1	2	1	0	5
ITAVERAVA	3					0	2	0	1	1	2	0
LAMIM		1				0	1	0	0	1	2	1
PIRANGA	10	8	3			0	0	0	0	1	7	2
QUELUZITO						0	0	0	0	0	0	0
RIO ESPERA	1	2		-1	3	4	0	0	0	0	1	4
SANTANA DOS MONTES						0	0	0	1	0	1	5
SENHORA DE OLIVEIRA			5			0	0	0	0	0	0	0
Microrregião SÃO JOÃO DEL REI	49	81	70	79	95	108	109	85	56	46	62	61
BARROSO	4	5	1	2	25	9	36	15	5	5	6	5
BOM SUCESSO		2	4	3	2	9	3	-3	2	1	0	5
CONCEICAO DA BARRA DE MINAS		1	1	2	1	1	1	1	5	0	0	7
CORONEL XAVIER CHAVES		2	4	1		0	0	2	0	0	0	1
DORES DE CAMPOS		1		3	2	0	0	1	3	0	1	4
IBITURUNA		1				0	1	0	0	0	0	0
LAGOA DOURADA	1	2	2	2	3	6	3	2	0	3	2	1
MADRE DE DEUS DE MINAS		1		3	9	16	11	2	0	1	3	2
NAZARENO		1	1		1	0	1	2	2	0	3	2
PIEDADE DO RIO GRANDE	1	1				0	3	20	3	0	0	1
PRADOS		2	1	1		0	0	1	2	5	3	1
RESENDE COSTA	1	1	3	4	1	3	0	0	0	4	6	3
RITAPOLIS				4	2	1	0	0	0	0	0	0
SANTA CRUZ DE MINAS	1	9	2		5	8	4	9	2	4	4	5
SAO JOAO DEL REI	37	52	46	51	39	53	44	31	28	17	31	23
SAO TIAGO	3		2	1	2	0	0	0	0	0	0	1
SAO VICENTE DE MINAS			1	1		0	0	2	2	5	2	0
TIRADENTES	1		2	1	3	2	2	0	2	1	1	0
Macrorregião Centro Sul	150	157	227	232	232	295	325	267	238	260	311	329

Fonte: SES-MG Painel, consulta em 30/08/2020 Nota: Valores negativos são correções de semanas anteriores.

Incidência dos casos de COVID-19 segundo semana epidemiológica e município na Macrorregião Centro Sul, 2020.

Microrregião /município	24	25	26	27	28	29	30	31	32	33	34	35
Microrregião BARBACENA	18,0	13,0	25,6	27,2	20,5	28,1	18,9	18,9	18,9	26,0	30,2	19,7
ALFREDO VASCONCELOS	0,0	0,0	0,0	72,4	0,0	43,4	0,0	14,5	0,0	14,5	29,0	14,5
ALTO RIO DOCE	163,6	36,4	218,2	0,0	27,3	0,0	0,0	0,0	0,0	18,2	9,1	0,0
ANTONIO CARLOS	0,0	52,4	0,0	8,7	34,9	17,5	8,7	0,0	8,7	17,5	34,9	139,8
BARBACENA	8,0	7,3	20,4	27,7	21,8	30,6	22,6	21,8	14,6	22,6	40,8	19,7
CAPELA NOVA	21,5	0,0	0,0	21,5	0,0	0,0	0,0	0,0	0,0	0,0	0,0	0,0
CARANDAI	47,1	15,7	23,5	19,6	31,4	54,9	47,1	47,1	54,9	54,9	31,4	3,9
CIPOTANEA	0,0	14,7	44,2	132,6	14,7	58,9	0,0	0,0	29,5	0,0	0,0	0,0
DESTERRO DO MELO	0,0	0,0	0,0	68,9	34,5	34,5	0,0	0,0	0,0	68,9	34,5	34,5
IBERTIOGA	0,0	0,0	0,0	0,0	0,0	0,0	0,0	0,0	0,0	0,0	0,0	19,9
PAIVA	0,0	0,0	0,0	130,8	0,0	0,0	0,0	0,0	0,0	0,0	0,0	0,0
RESSAQUINHA	0,0	0,0	0,0	0,0	20,8	0,0	0,0	0,0	0,0	62,4	0,0	0,0
SANTA BARBARA DO TUGURIO	0,0	90,3	0,0	22,6	-22,6	22,6	0,0	0,0	0,0	0,0	0,0	0,0
SANTA RITA DE IBITIPOCA	0,0	0,0	0,0	0,0	0,0	0,0	29,2	0,0	0,0	0,0	0,0	0,0
SANTANA DO GARAMBEU	0,0	0,0	0,0	0,0	0,0	0,0	0,0	0,0	0,0	0,0	0,0	0,0
SENHORA DOS REMEDIOS	9,6	19,1	0,0	9,6	19,1	0,0	0,0	19,1	76,5	66,9	0,0	0,0
Microrregião CONGONHAS	12,8	15,1	45,4	39,9	30,3	63,0	74,9	66,2	77,3	85,3	90,1	124,3
CONGONHAS	16,4	14,6	36,5	53,0	56,6	60,3	84,0	69,4	91,3	122,3	144,3	228,3
DESTERRO DE ENTRE RIOS	0,0	13,8	27,6	0,0	13,8	55,2	96,6	165,7	96,6	41,4	0,0	55,2
ENTRE RIOS DE MINAS	0,0	0,0	26,1	19,6	6,5	45,8	6,5	13,1	13,1	6,5	13,1	52,3
JECEABA	0,0	20,4	61,1	20,4	0,0	20,4	40,7	40,7	20,4	61,1	81,4	0,0
OURO BRANCO	17,7	22,8	68,4	38,0	12,7	86,1	96,2	70,9	91,1	81,0	65,8	43,0
SAO BRAS DO SUACUI	0,0	0,0	26,8	53,5	0,0	0,0	0,0	26,8	26,8	26,8	53,5	53,5
Microrregião CONSELHEIRO LAFAIETE	22,6	14,0	20,9	20,4	26,8	22,0	41,3	29,0	21,5	24,2	34,4	34,9
CARANAIBA	0,0	0,0	0,0	0,0	94,3	0,0	0,0	0,0	0,0	31,4	0,0	0,0
CASA GRANDE	0,0	0,0	0,0	0,0	0,0	0,0	0,0	0,0	0,0	0,0	0,0	44,3
CATAS ALTAS DA NORUEGA	274,6	0,0	0,0	0,0	0,0	0,0	109,9	0,0	0,0	0,0	0,0	0,0
CONSELHEIRO LAFAIETE	14,0	11,7	24,1	29,6	34,2	28,8	54,4	41,2	28,0	31,1	39,7	36,6
CRISTIANO OTONI	0,0	0,0	0,0	19,4	0,0	0,0	0,0	19,4	38,8	19,4	0,0	97,1
ITAVERAVA	55,4	0,0	0,0	0,0	0,0	0,0	36,9	0,0	18,5	18,5	36,9	0,0
LAMIM	0,0	29,5	0,0	0,0	0,0	0,0	29,5	0,0	0,0	29,5	59,0	29,5
PIRANGA	56,7	45,4	17,0	0,0	0,0	0,0	0,0	0,0	0,0	5,7	39,7	11,3
QUELUZITO	0,0	0,0	0,0	0,0	0,0	0,0	0,0	0,0	0,0	0,0	0,0	0,0
RIO ESPERA	18,3	36,5	0,0	-18,3	54,8	73,1	0,0	0,0	0,0	0,0	18,3	73,1
SANTANA DOS MONTES	0,0	0,0	0,0	0,0	0,0	0,0	0,0	0,0	26,5	0,0	26,5	132,4
SENHORA DE OLIVEIRA	0,0	0,0	86,4	0,0	0,0	0,0	0,0	0,0	0,0	0,0	0,0	0,0
Microrregião SÃO JOÃO DEL REI	20,4	33,7	29,1	32,8	39,5	44,9	45,3	35,3	23,3	19,1	25,8	25,3
BARROSO	19,2	24,0	4,8	9,6	120,1	43,2	173,0	72,1	24,0	24,0	28,8	24,0
BOM SUCESSO	0,0	11,4	22,7	17,0	11,4	51,1	17,0	-17,0	11,4	5,7	0,0	28,4
CONCEICAO DA BARRA DE MINAS	0,0	25,3	25,3	50,6	25,3	25,3	25,3	25,3	126,5	0,0	0,0	177,0
CORONEL XAVIER CHAVES	0,0	58,2	116,5	29,1	0,0	0,0	0,0	58,2	0,0	0,0	0,0	29,1
DORES DE CAMPOS	0,0	9,8	0,0	29,5	19,7	0,0	0,0	9,8	29,5	0,0	9,8	39,4
IBITURUNA	0,0	33,5	0,0	0,0	0,0	0,0	33,5	0,0	0,0	0,0	0,0	0,0
LAGOA DOURADA	7,7	15,4	15,4	15,4	23,1	46,1	23,1	15,4	0,0	23,1	15,4	7,7
MADRE DE DEUS DE MINAS	0,0	19,6	0,0	58,8	176,5	313,8	215,8	39,2	0,0	19,6	58,8	39,2
NAZARENO	0,0	11,6	11,6	0,0	11,6	0,0	11,6	23,2	23,2	0,0	34,9	23,2
PIEDADE DO RIO GRANDE	22,2	22,2	0,0	0,0	0,0	0,0	66,7	444,7	66,7	0,0	0,0	22,2
PRADOS	0,0	22,1	11,1	11,1	0,0	0,0	0,0	11,1	22,1	55,4	33,2	11,1
RESENDE COSTA	8,7	8,7	26,1	34,8	8,7	26,1	0,0	0,0	0,0	34,8	52,2	26,1
RITAPOLIS	0,0	0,0	0,0	86,9	43,4	21,7	0,0	0,0	0,0	0,0	0,0	0,0
SANTA CRUZ DE MINAS	11,6	104,6	23,2	0,0	58,1	93,0	46,5	104,6	23,2	46,5	46,5	58,1
SAO JOAO DEL REI	41,1	57,7	51,1	56,6	43,3	58,8	48,8	34,4	31,1	18,9	34,4	25,5
SAO TIAGO	27,4	0,0	18,3	9,1	18,3	0,0	0,0	0,0	0,0	0,0	0,0	9,1
SAO VICENTE DE MINAS	0,0	0,0	12,9	12,9	0,0	0,0	0,0	25,8	25,8	64,5	25,8	0,0
TIRADENTES	12,5	0,0	25,1	12,5	37,6	25,1	25,1	0,0	25,1	12,5	12,5	0,0
Macrorregião Centro Sul	19,0	19,8	28,7	29,3	29,3	37,3	41,1	33,8	30,1	32,9	39,3	41,6

Fonte: SES-MG Painel, consulta em 30/08/2020 Nota: Valores negativos são correções de semanas anteriores.

2.3 Evolução do número casos confirmados e de notificados

Casos notificados no ESUS VE com presença de ao menos um dos sintomas dentre febre, dor de garganta, tosse, dispneia ou alteração gustativa; segundo data de início dos sintomas; Macrorregião Centro Sul – MG. Março/2020.

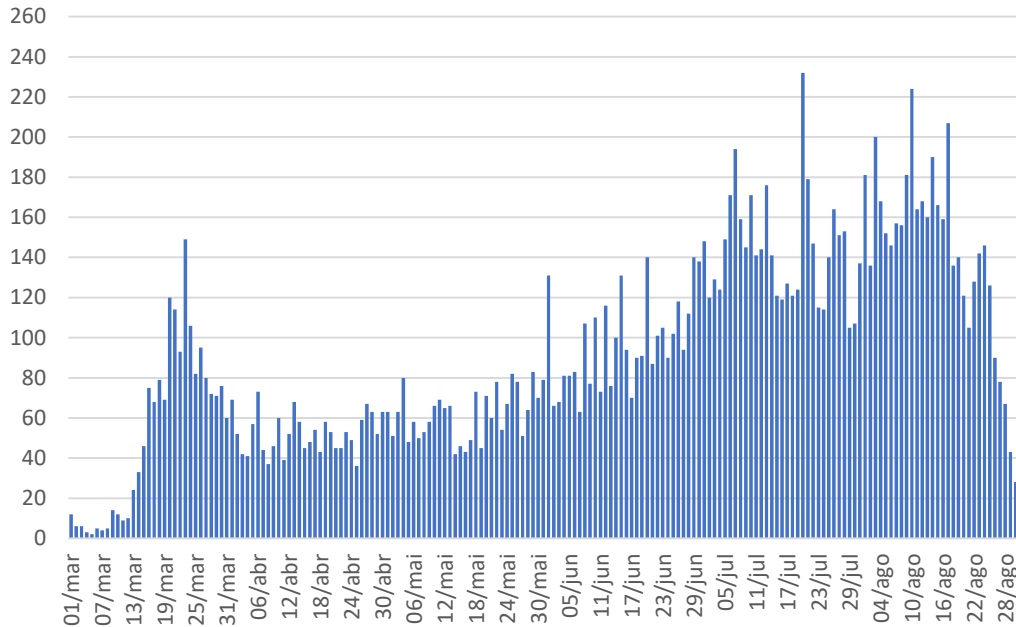

Casos notificados no ESUS VE com presença de ao menos um dos sintomas dentre febre, dor de garganta, tosse, dispneia ou alteração gustativa; segundo semana de notificação; Macrorregião Centro Sul – MG. Semanas 11-35/2020.

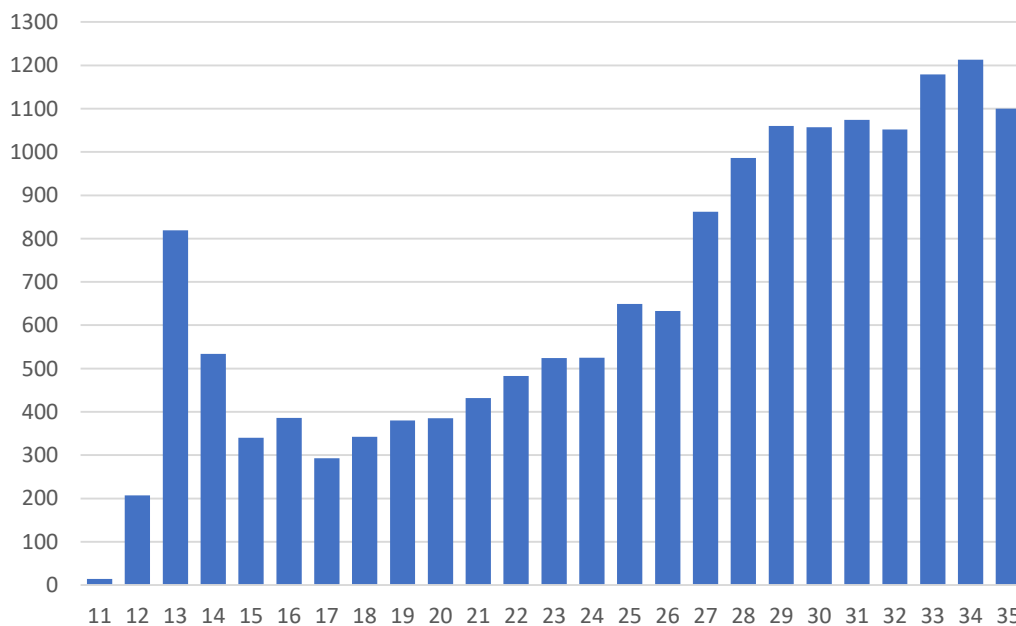



Fonte: SES-MG Painel, consulta em 30/08/2020. Casos confirmados

3. SITUAÇÃO ASSISTENCIAL

3.1 Distribuição de leitos COVID adulto SUS segundo microrregião.

Microrregião	Enfermaria	UTI
Barbacena	85	31
Congonhas	30	10
Conselheiro Lafaiete	74	27
São João del Rei	61	36
Total	250	104

FONTE: SRS BRB, em 30/08/2020

3.2 Proporção de leitos ocupados de UTI

MACRORREGIÃO	PROPORÇÃO DE LEITOS UTI OCUPADOS	PROPORÇÃO OCUPADA POR COVID
Jequitinhonha	61,11%	13,89%
Triângulo Do Sul	47,69%	15,38%
Norte	47,90%	15,97%
Centro Sul	57,74%	16,67%
+ São João Del Rei	51,79%	10,71%
+ Barbacena	68,18%	16,67%
+ Conselheiro Lafaiete	52,78%	19,44%
+ Congonhas	40,00%	40,00%
Oeste	55,47%	19,92%
Sul	61,05%	20,93%
Sudeste	71,16%	22,37%
Leste	57,14%	24,29%
Triângulo Do Norte	82,40%	24,89%
Noroeste	67,39%	25,00%
Vale Do Aço	60,10%	25,96%
Centro	71,86%	31,45%
Leste Do Sul	63,25%	32,48%
Nordeste	75,00%	41,67%
Total	65,58%	25,21%

Fonte: Painel BI SES-MG, consulta em 30/08/2020.

3.2 Proporção de leitos ocupados de Enfermaria

MACRORREGIÃO	PROPORÇÃO OCUPADA LEITOS ENFERMARIA	PROPORÇÃO OCUPADA POR COVID
☐ Centro Sul	35,32%	1,49%
☐ São João Del Rei	32,12%	0,73%
☐ Conselheiro Lafaiete	28,14%	1,20%
☐ Barbacena	35,60%	1,41%
☐ Congonhas	49,64%	3,65%
☐ Jequitinhonha	42,72%	2,72%
☐ Leste	59,73%	3,41%
☐ Sudeste	45,50%	4,69%
☐ Sul	44,25%	5,81%
☐ Nordeste	50,62%	5,86%
☐ Triângulo Do Norte	83,14%	6,51%
☐ Triângulo Do Sul	61,93%	6,56%
☐ Leste Do Sul	49,21%	7,32%
☐ Oeste	50,84%	7,37%
☐ Norte	60,91%	7,64%
☐ Noroeste	58,14%	9,69%
☐ Centro	66,92%	13,17%
☐ Vale Do Aço	76,36%	14,34%
Total	57,41%	8,27%

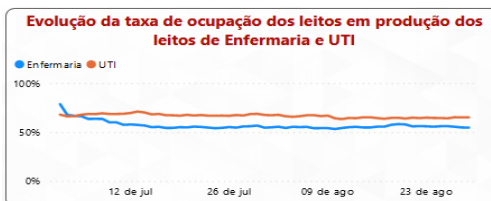

Fonte: Painel BI SES-MG, consulta em 30/08/2020. Macrorregião Centro Sul

4. PERFIL EPIDEMIOLÓGICO DOS CASOS CONFIRMADOS E ÓBITOS COVID-19

4.1 Casos confirmados por COVID-19 por sexo, idade, fator de risco e internação

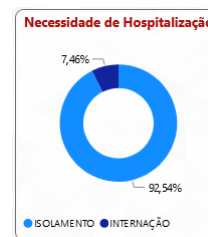
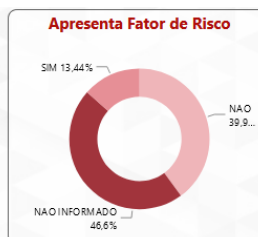
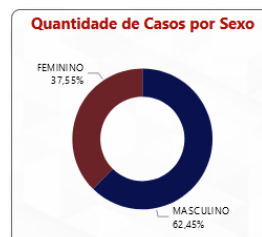
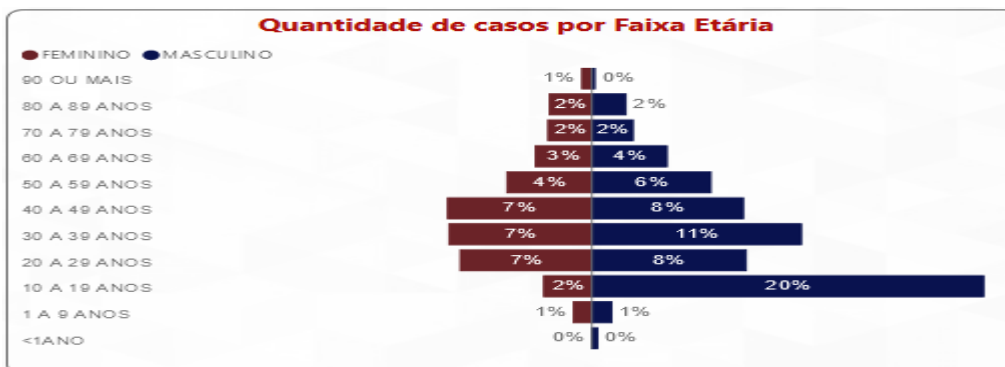

Fonte: Painel BI SES-MG, consulta em 30/08/2020.

4.2 Distribuição de e óbitos confirmados por COVID-19 por sexo, idade e fator de risco

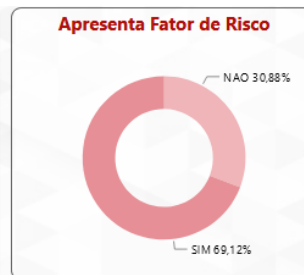
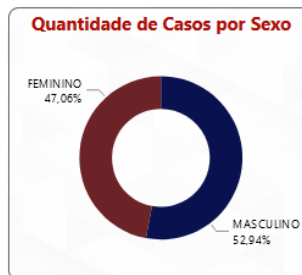
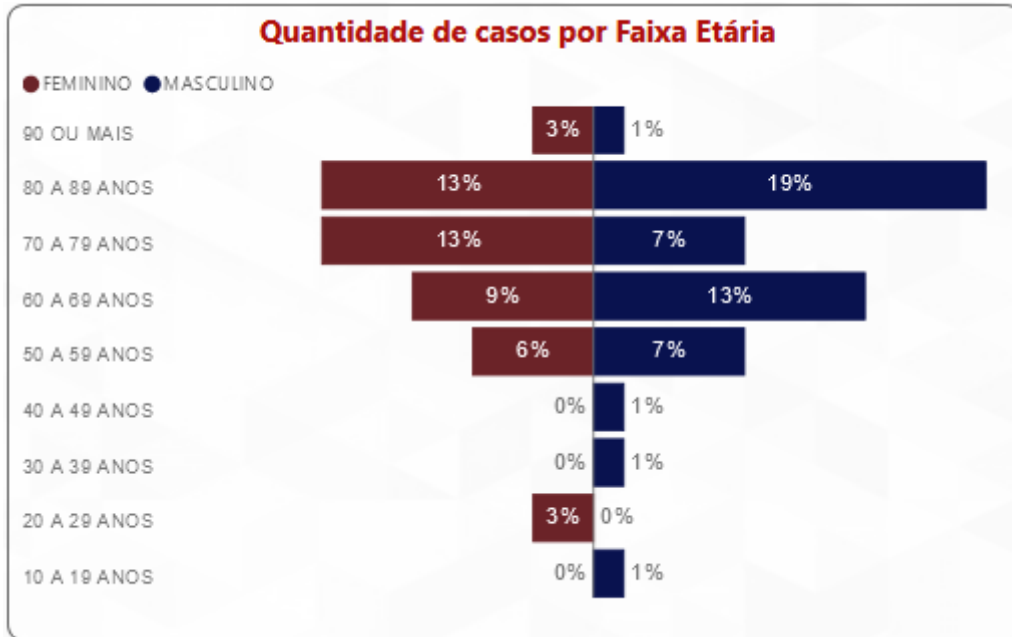

Fonte: Painel BI SES-MG, consulta em 30/08/2020.

4.3 Evolução do Rt das internações na Macrorregião Centro Sul 20/3-1/09.

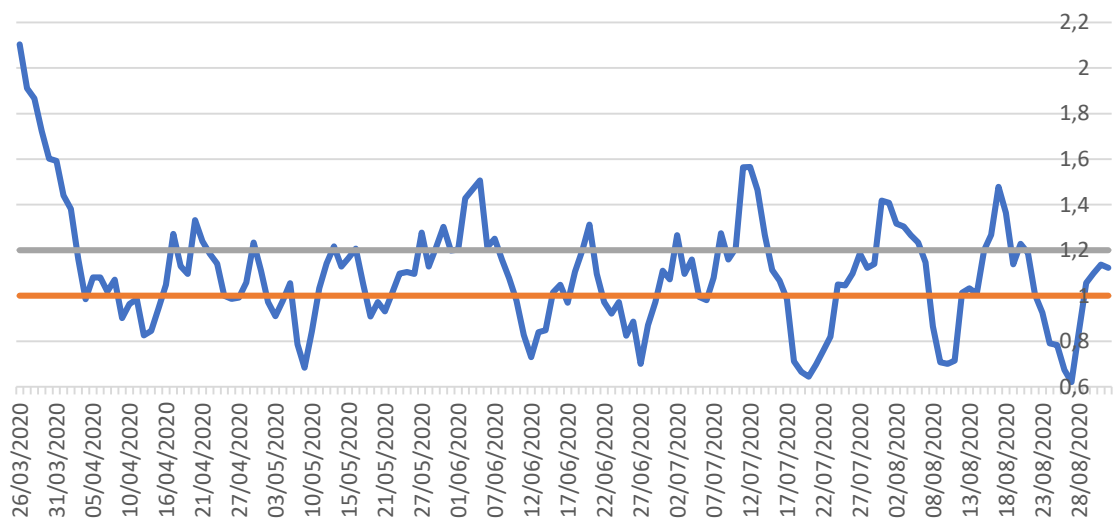

Fonte: SES-MG 02/09/2020

5. SURTOS

5.1 Distribuição dos surtos de Síndrome Respiratória Aguda notificados e possivelmente associados ao Covid-19

Estabelecimentos	Nº Surtos	Número de casos	Número de expostos
Serviço de Saúde	12	168	390
Empresa	9	87	308
ILPI	3	48	170
Escola	1	237	1.300
Segurança Pública	1	9	12
Total	26	549	2.180

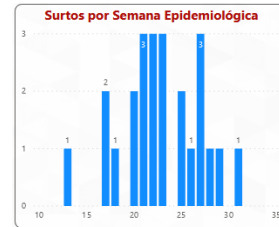

Fonte: SES-MG, consulta em 30/08/2020.

6. SINDROME RESPIRATÓRIA AGUDA GRAVE - SRAG

6.1 Casos notificados de SRAG de residentes em 2020 por microrregião de internação e semanas epidemiológicas 13-35.

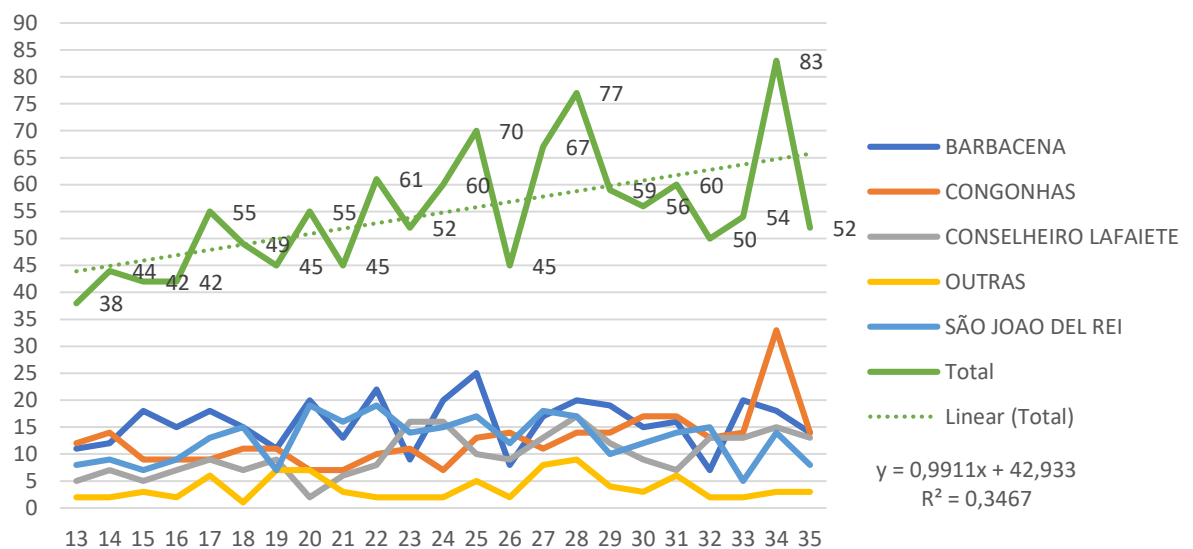

Fonte: SIVEP GRIPE. SRS Barbacena/GRS São João del Rei. Consultado em 01/09/2020

Nota: Dados sujeitos à alteração.

6.2 Óbitos por SRAG de residentes por microrregião de internação e semana epidemiológica

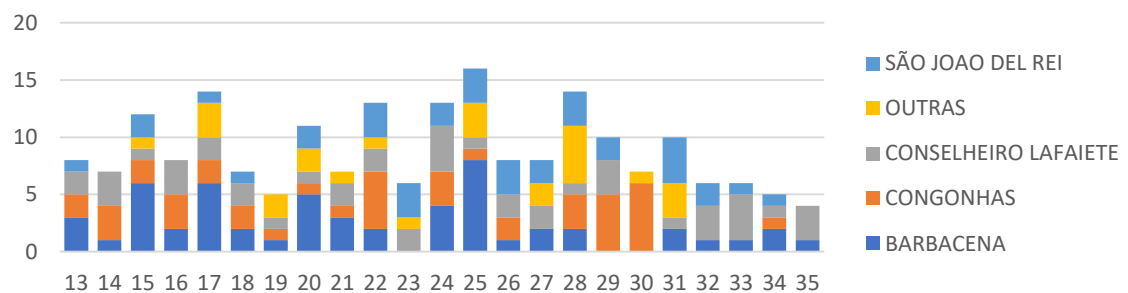

FONTES: SIVEP-Gripe 01/09/2020

6.3 Casos notificados de SRAG por 100.000 habitantes segundo microrregião de internação e semanas epidemiológicas 13-35/2020.

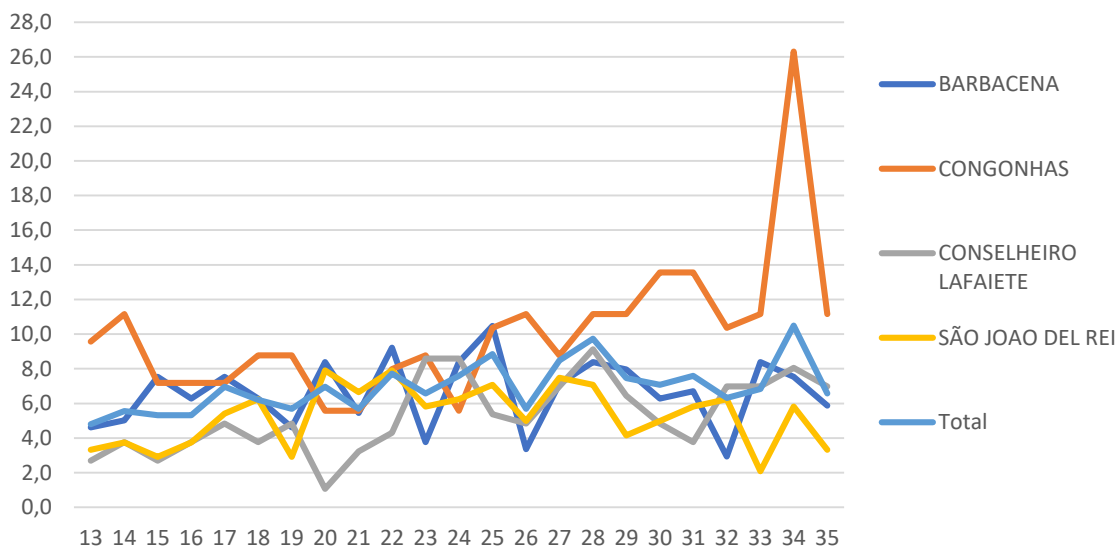

Fonte: SIVEP GRIPE. SRS Barbacena/GRS São João del Rei. Consultado em 01/09/2020
 Nota: Dados sujeitos à alteração.