

BOLETIM EPIDEMIOLÓGICO

COVID-19: Doença causada pelo coronavírus – 19

16 de setembro de 2020 – 10:00



GOVERNO
DIFERENTE.
ESTADO
EFICIENTE.



CENÁRIO EM MINAS GERAIS COVID-19 Coronavírus

TOTAL DE CASOS
CONFIRMADOS

258.595

CASOS EM
ACOMPANHAMENTO

27.870

CASOS
RECUPERADOS

224.306

ÓBITOS
CONFIRMADOS

6.419

Fonte: Painel COVID-19 MG/Sala de Situação/SubVS/SES/MG. Dados parciais, sujeitos a alterações. Atualizado em 16/09/2020.

TOTAL DE CASOS CONFIRMADOS: soma dos casos confirmados que não evoluíram para óbito e dos óbitos confirmados por COVID-19.
CASOS RECUPERADOS: casos confirmados de COVID-19 que receberam alta hospitalar e/ou cumpriram isolamento domiciliar de 10 dias E estão há 72h assintomáticos (sem a utilização de medicamentos sintomáticos) E sem intercorrências.
CASOS EM ACOMPANHAMENTO: casos confirmados de COVID-19 que não evoluíram para óbito, cuja condição clínica permanece sendo acompanhada ou aguarda atualização pelos municípios.
ÓBITOS CONFIRMADOS: óbitos confirmados para COVID-19.



Nº DE CASOS CONFIRMADOS
NAS ÚLTIMAS 24H

2.989



Nº DE ÓBITOS CONFIRMADOS
NAS ÚLTIMAS 24H

91

Observação: o "número de casos e óbitos confirmados nas últimas 24h" pode não retratar a ocorrência de novos casos no período, mas o total de casos notificados à SES/MG nas últimas 24h.

1 PERFIL EPIDEMIOLÓGICO DOS CASOS CONFIRMADOS DE COVID-19 QUE NÃO EVOLUÍRAM PARA ÓBITO, MG, 2020

POR SEXO

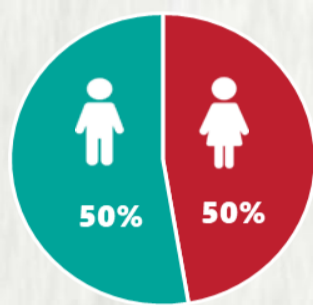

POR FAIXA ETÁRIA

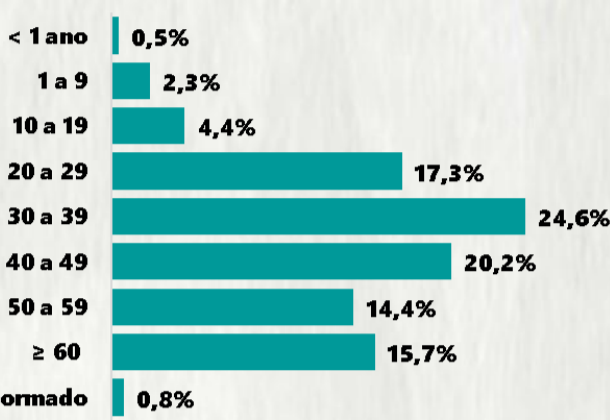

RAÇA/COR

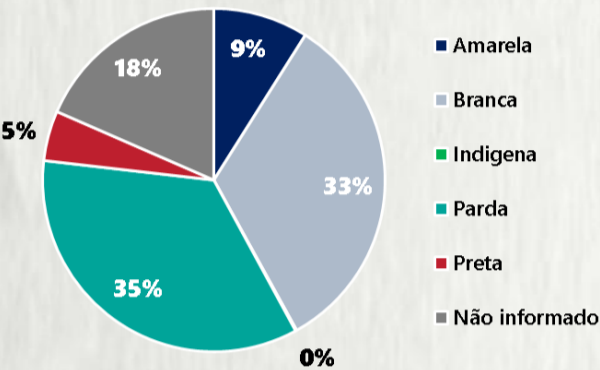

Média de idade dos casos confirmados: 42 anos

COMORBIDADE *

SIM 8% NÃO 10% N.I. 82%

*Dados parciais, aguardando atualização dos municípios. N.I.: Não informado

Fonte: Sala de Situação/SubVS/SES-MG; E-SUS VE; SIVEP-Gripe. Dados parciais, sujeitos a alterações. Atualizado em 16/09/2020.

2 PERFIL EPIDEMIOLÓGICO DOS ÓBITOS CONFIRMADOS DE COVID-19, MG, 2020

POR SEXO

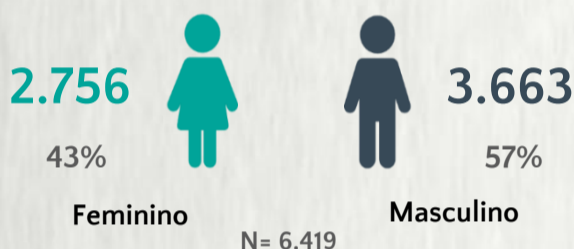

POR FAIXA ETÁRIA

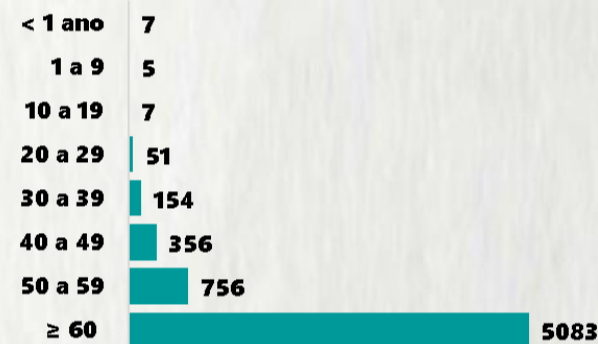

Média de idade dos óbitos confirmados*: 71 anos

79% com 60 anos ou mais

COMORBIDADE *

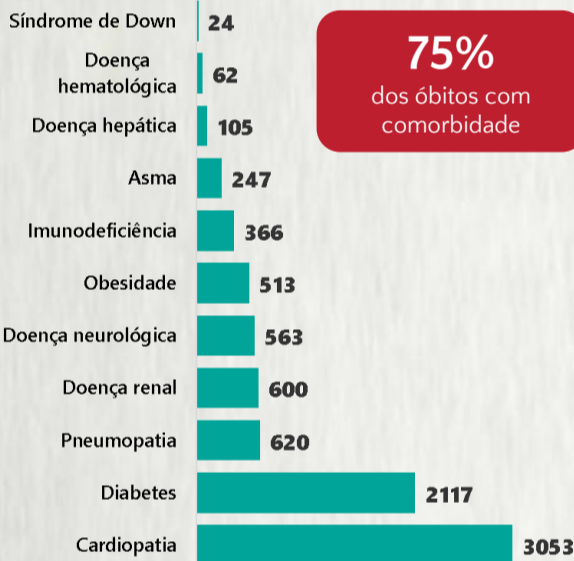

75% dos óbitos com comorbidade

RAÇA/COR

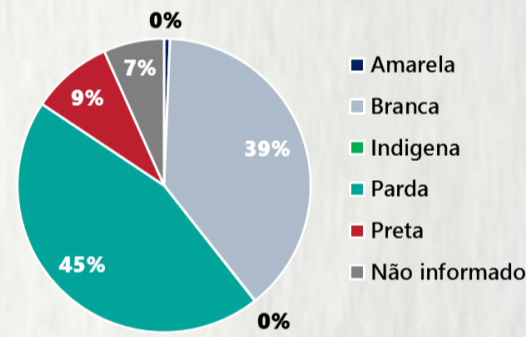

Nº DE MUNICÍPIOS COM ÓBITO



LETALIDADE

2,5%

ÓBITOS REGISTRADOS NAS ÚLTIMAS 24 HORAS, POR DATA DE OCORRÊNCIA

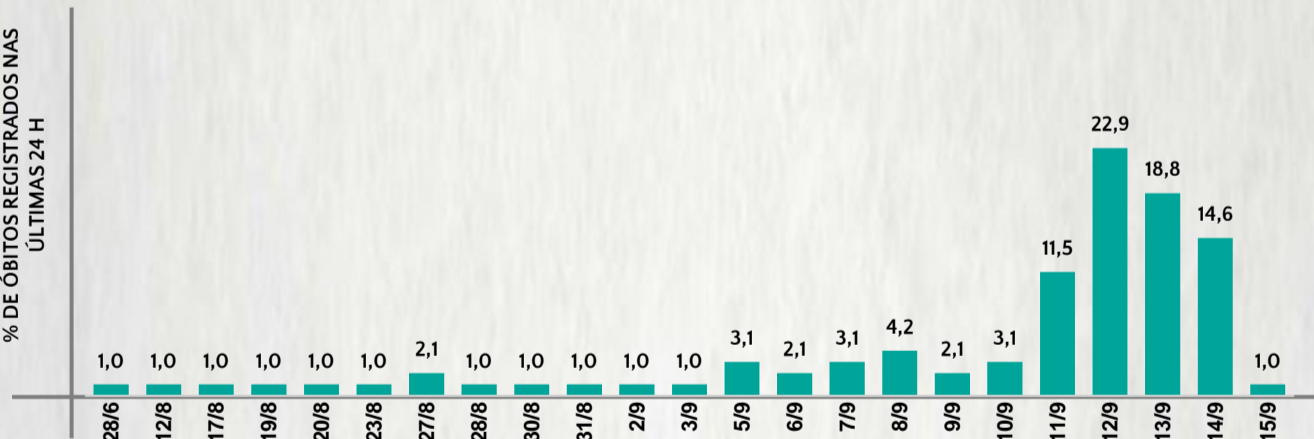

* O aumento no número de óbitos registrados nas últimas 24h pode não representar um aumento na transmissão, mas a qualificação do sistema de informação, com encerramento de óbitos ocorridos anteriormente e que estavam em investigação.

Fonte: SIVEP-Gripe. Sala de Situação/SubVS/SES-MG. Dados parciais, sujeitos a alterações. Atualizado em 16/09/2020.

3 DADOS DE HOSPITALIZAÇÃO E ISOLAMENTO DOMICILIAR DOS CASOS CONFIRMADOS DE COVID-19, MG, 2020



INTERNADOS*

25.948



ISOLAMENTO DOMICILIAR

232.647

*Casos confirmados de COVID-19 que precisaram de internação hospitalar na rede pública ou privada de Minas Gerais. Dados cumulativos, registrados desde o início da pandemia.

Fonte: Painel COVID-19 MG/Sala de Situação/SubVS/SES/MG. Dados parciais, sujeitos a alterações. Atualizado em 16/09/2020.

4 NÚMERO DE HOSPITALIZAÇÕES POR SÍNDROME RESPIRATÓRIA AGUDA GRAVE (SRAG) SEGUNDO SEMANA EPIDEMIOLÓGICA (SE) DE INÍCIO DE SINTOMAS, MG, 2019 E 2020



Fonte: SIVEP-Gripe. Dados parciais, sujeitos a alterações. Atualizado em 16/09/2020.

5 DADOS LABORATORIAIS DE COVID-19, REDE PÚBLICA, MINAS GERAIS, 2020



* Não apresentaram resultados que pode ser concluído como positivo ou negativo.

Fonte: GAL/FUNED. COES MINAS/COVID-19/SESMG. Dados parciais, sujeitos a alterações. Atualizado em 16/09/2020.

BOLETIM EPIDEMIOLÓGICO

COVID-19: Doença causada pelo coronavírus – 19

16 de setembro de 2020 – 10:00



6

DISTRIBUIÇÃO DE CASOS E ÓBITOS CONFIRMADOS DA COVID-19 SEGUNDO LOCAL DE RESIDÊNCIA, MINAS GERAIS, 2020

LOCAL DE RESIDÊNCIA	CASOS*	ÓBITOS	LOCAL DE RESIDÊNCIA	CASOS*	ÓBITOS
Abadia dos Dourados	70	1	Careaçu	118	3
Abaeté	46	1	Carlos Chagas	277	6
Abre Campo	62	-	Carmésia	9	-
Acaiaca	27	1	Carmo da Cachoeira	15	-
Açucena	69	2	Carmo da Mata	20	-
Água Boa	32	-	Carmo de Minas	38	-
Água Comprida	14	-	Carmo do Cajuru	101	6
Aguanil	31	3	Carmo do Paranaíba	249	5
Águas Formosas	292	7	Carmo do Rio Claro	42	4
Águas Vermelhas	44	-	Carmópolis de Minas	249	6
Aimorés	295	6	Carneirinho	75	1
Aiuruoca	3	1	Carrancas	27	-
Alagoa	21	-	Carvalhópolis	13	-
Albertina	21	1	Carvalhos	3	-
Além Paraíba	391	13	Casa Grande	1	1
Alfenas	766	28	Cascalho Rico	18	1
Alfredo Vasconcelos	16	1	Cássia	140	2
Almenara	722	10	Cataguases	611	35
Alpercata	168	5	Catas Altas	51	-
Alpinópolis	77	4	Catas Altas da Noruega	18	-
Alterosa	12	1	Catuji	76	-
Alto Caparaó	15	-	Catuti	9	-
Alto Jequitibá	64	3	Caxambu	95	2
Alto Rio Doce	67	1	Cedro do Abaeté	-	-
Alvarenga	130	1	Central de Minas	94	3
Alvinópolis	64	1	Centralina	170	4
Alvorada de Minas	54	1	Chácara	21	-
Amparo do Serra	10	1	Chalé	88	4
Andradas	262	9	Chapada do Norte	3	-
Andrelândia	67	-	Chapada Gaúcha	23	-
Angelândia	14	-	Chiador	90	1
Antônio Carlos	50	1	Cipotânea	20	-
Antônio Dias	88	2	Claraval	16	-
Antônio Prado de Minas	9	-	Claro dos Poções	38	1
Araçaí	4	-	Cláudio	328	3
Aracitaba	-	-	Coimbra	47	-
Araçuaí	69	-	Coluna	4	-
Araguari	2710	70	Comendador Gomes	133	1
Arantina	16	1	Comercinho	37	1
Araponga	1	-	Conceição da Aparecida	21	2
Araporã	491	6	Conceição da Barra de Minas	52	-
Arapuá	30	-	Conceição das Alagoas	887	20
Araújos	49	1	Conceição das Pedras	17	-
Araxá	1200	21	Conceição de Ipanema	28	-
Arceburgo	41	1	Conceição do Mato Dentro	651	2
Arcos	321	5	Conceição do Pará	35	1
Areado	6	-	Conceição do Rio Verde	20	1
Argirita	20	1	Conceição dos Ouros	106	4
Aricanduva	1	-	Cônego Marinho	4	-
Arinos	69	1	Confins	43	-
Astolfo Dutra	133	3	Congonhal	113	1
Ataléia	103	4	Congonhas	812	8
Augusto de Lima	35	-	Congonhas do Norte	20	-
Baependi	71	1	Conquista	165	5
Baldim	26	5	Conselheiro Lafaiete	649	7
Bambuí	46	-	Conselheiro Pena	236	4
Bandeira	197	1	Consolação	2	-
Bandeira do Sul	27	-	Contagem	8034	321
Barão de Cocais	440	3	Coqueiral	15	1
Barão de Monte Alto	52	2	Coração de Jesus	70	-
Barbacena	780	14	Cordisburgo	52	2
Barra Longa	62	-	Cordislândia	39	-
Barroso	135	2	Corinto	170	2
Bela Vista de Minas	48	1	Coroaci	10	2
Belmiro Braga	12	2	Coromandel	159	3
Belo Horizonte	37030	1136	Coronel Fabriciano	3056	57
Belo Oriente	526	10	Coronel Murta	-	-
Belo Vale	75	2	Coronel Pacheco	34	1
Berilo	5	-	Coronel Xavier Chaves	13	-
Berizal	7	-	Córrego Danta	7	-
Bertópolis	19	-	Córrego do Bom Jesus	53	3
Betim	5284	188	Córrego Fundo	40	1
Bias Fortes	14	-	Córrego Novo	14	1
Bicas	63	1	Couto de Magalhães de Minas	5	-
Biquinhas	28	-	Crisólita	42	2
Boa Esperança	139	10	Cristais	54	1
Bocaina de Minas	12	-	Cristália	11	-
Bocaiúva	268	2	Cristiano Ottoni	25	1
Bom Despacho	494	13	Cristina	24	1
Bom Jardim de Minas	10	-	Crucilândia	80	2
Bom Jesus da Penha	77	-	Cruzeiro da Fortaleza	3	-
Bom Jesus do Amparo	21	1	Cruzília	42	1
Bom Jesus do Galho	108	6	Cuparaque	44	2
Bom Repouso	66	4	Curral de Dentro	29	1
Bom Sucesso	34	1	Curvelo	671	18
Bonfim	64	2	Datas	35	1
Bonfinópolis de Minas	88	3	Delfim Moreira	50	1
Bonito de Minas	5	-	Delfinópolis	20	1
Borda da Mata	249	14	Delta	371	4
Botelhos	49	1	Descoberto	21	-
Botumirim	-	-	Desterro de Entre Rios	40	1
Brás Pires	8	-	Desterro do Melo	9	-
Brasilândia de Minas	240	1	Diamantina	111	6
Brasília de Minas	75	2	Diogo de Vasconcelos	17	-
Braúnas	14	2	Dionísio	37	-
Brazópolis	255	3	Divinésia	20	1
Brumadinho	944	11	Divino	80	3
Bueno Brandão	54	4	Divino das Laranjeiras	74	2
Buenópolis	86	2	Divinolândia de Minas	10	-
Bugre	39	2	Divinópolis	1197	47
Buritiz	323	2	Divisa Alegre	23	-
Buritizinho	216	5	Divisa Nova	13	-
Cabeceira Grande	43	-	Divisópolis	33	1
Cabo Verde	35	-	Dom Bosco	67	3
Cachoeira da Prata	36	1	Dom Cavati	34	6
Cachoeira de Minas	107	-	Dom Joaquim	128	-
Cachoeira de Pajeú	198	2	Dom Silvério	17	1
Cachoeira Dourada	12	-	Dom Viçoso	1	-
Caetanópolis	71	1	Dona Euzébia	22	1
Caeté	369	9	Dores de Campos	59	-
Caiana	14	2	Dores de Guanhães	36	1
Cajuri	49	-	Dores do Indaiá	191	1
Caldas	95	2	Dores do Turvo	4	-
Camacho	-	-	Doresópolis	47	-
Camanducaia	459	9	Douradoquara	13	-
Cambuí	335	6	Durandé	11	1
Cambuquira	24	-	Elói Mendes	81	1
Campanário	15	-	Engenheiro Caldas	49	2
Campanha	118	4	Engenheiro Navarro	11	-
Campestre	113	4	Entre Folhas	60	2
Campina Verde	119	4	Entre Rios de Minas	47	1
Campo Azul	4	-	Ervália	99	1
Campo Belo	834	14	Esmeraldas	381	15
Campo do Meio	49	-	Espera Feliz	171	12
Campo Florido	135	-	Espinosa	225	11
Campos Altos	128	6	Espírito Santo do Dourado	58	4
Campos Gerais	94	3	Estiva	106	3
Cana Verde	84	2	Estrela Dalva	13	2
Canaã	1	-	Estrela do Indaiá	3	-
Canápolis	322	9	Estrela do Sul	44	-
Candeias	75	3	Eugenópolis	150	4
Cantagalo	-	-	Ewbank da Câmara	11	-
Caparaó	30	3	Extrema	2016	19
Capela Nova	2	-	Fama	4	-
Capelinha	55	-	Faria Lemos	40	2
Capetinga	28	-	Felício dos Santos	4	1
Capim Branco	48	2	Felisburgo	39	3
Capinópolis	416	6	Felixlândia	58	1
Capitão Andrade	19	2	Fernandes Tourinho	12	4
Capitão Enéas	127	3	Ferros	109	1
Capitão João	47	3	Fervedouro	73	1
Caputira	42	-	Florestal	78	-
Carai	131	5	Formiga	655	11
Caranaíba	6	1	Formoso	61	2
Carandaí	127	3	Fortaleza de Minas	4	-
Carangola	555	20	Fortuna de Minas	19	2
Caratinga	1463	41	Francisco Badaró	3	-
Carbonita	6	-	Francisco Dumont	9	1

*Casos confirmados de COVID-19 que não evoluíram para óbito.

Fonte: Painel COVID-19 MG/Sala de Situação/SubVS/SES/MG. Dados parciais, sujeitos a alterações. Atualizado em 16/09/2020.

BOLETIM EPIDEMIOLÓGICO

COVID-19: Doença causada pelo coronavírus – 19

16 de setembro de 2020 – 10:00



GOVERNO
DIFERENTE.
ESTADO
EFICIENTE.



6

DISTRIBUIÇÃO DE CASOS E ÓBITOS CONFIRMADOS DA COVID-19 SEGUNDO LOCAL DE RESIDÊNCIA, MINAS GERAIS, 2020

LOCAL DE RESIDÊNCIA	CASOS*	ÓBITOS	LOCAL DE RESIDÊNCIA	CASOS*	ÓBITOS
Francisco Sá	122	2	Luisburgo	39	2
Franciscópolis	1	-	Luislândia	12	-
Frei Gaspar	57	1	Luminárias	36	-
Frei Inocêncio	177	5	Luz	138	1
Frei Lagonegro	19	1	Machacalis	33	2
Fronteira	110	2	Machado	114	5
Fronteira dos Vales	16	1	Madre de Deus de Minas	49	1
Fruta de Leite	21	1	Malacacheta	223	2
Frutal	1114	37	Mamonas	7	-
Funilândia	22	-	Manga	89	3
Galiléia	26	3	Manhuaçu	1314	29
Gemeleiras	36	1	Manhumirim	522	11
Glaucilândia	12	1	Mantena	579	11
Goiabeira	17	-	Mar de Espanha	72	7
Goianá	17	-	Maravilhas	28	-
Gonçalves	5	1	Maria da Fé	99	4
Gonzaga	11	1	Mariana	1880	16
Gouveia	104	3	Marilac	10	-
Governador Valadares	6465	230	Mário Campos	121	8
Grão Mogol	59	1	Maripá de Minas	24	-
Grupiara	4	-	Marliéria	28	1
Guanhães	246	2	Marmelópolis	3	-
Guapé	62	2	Martinho Campos	70	4
Guaraciaba	25	-	Martins Soares	37	4
Guaraciama	9	1	Mata Verde	106	1
Guaranésia	275	7	Materlândia	2	1
Guarani	22	-	Mateus Leme	251	8
Guarará	7	-	Mathias Lobato	43	-
Guarda-Mor	68	-	Matias Barbosa	160	7
Guaxupé	758	9	Matias Cardoso	24	1
Guidoval	22	-	Matipó	142	5
Guimarânia	108	2	Mato Verde	51	3
Guiricema	109	2	Matozinhos	291	6
Gurinhata	32	1	Matutina	41	-
Heliódora	61	1	Medeiros	22	-
Iapu	92	5	Medina	223	5
Ibertioga	1	-	Mendes Pimentel	29	-
Ibiá	148	3	Mercês	23	1
Ibiaí	3	-	Mesquita	52	1
Ibiracatu	20	-	Minas Novas	20	1
Ibiraci	71	5	Minduri	2	-
Ibirité	1577	58	Mirabela	62	1
Ibitiúra de Minas	61	-	Miradouro	76	2
Ibituruna	2	-	Mirai	151	-
Icaraí de Minas	11	1	Miravânia	4	-
Igarapé	417	11	Moeda	100	-
Igaratinga	23	1	Moema	148	2
Iguatama	26	1	Monjolos	1	-
Ijaci	14	2	Monsenhor Paulo	25	-
Ilicínea	16	3	Montalvânia	77	-
Imbé de Minas	44	1	Monte Alegre de Minas	378	8
Inconfidentes	73	6	Monte Azul	217	5
Indaiabira	40	-	Monte Belo	7	1
Indianópolis	92	-	Monte Carmelo	221	6
Ingaí	12	3	Monte Formoso	13	-
Inhapim	242	6	Monte Santo de Minas	108	1
Inhaúma	35	1	Monte Sião	253	3
Inimutaba	46	1	Montes Claros	7051	106
Ipaba	299	12	Montezuma	3	-
Ipanema	193	5	Morada Nova de Minas	37	-
Ipatinga	7938	167	Morro da Garça	7	2
Ipiacu	34	1	Morro do Pilar	6	-
Ipuíuna	88	4	Munhoz	58	4
Iraí de Minas	83	2	Muriaé	2601	64
Itabira	2148	12	Mutum	323	6
Itabirinha	80	4	Muzambinho	46	1
Itabirito	1953	15	Nacip Raydan	12	1
Itacambira	4	-	Nanuque	1072	33
Itacarambi	66	-	Naque	79	2
Itaguara	273	1	Natalândia	11	1
Itaipé	22	-	Natércia	47	1
Itajubá	1178	35	Nazareno	15	1
Itamarandiba	39	-	Nepomuceno	89	1
Itamarati de Minas	17	-	Ninheira	21	-
Itambacuri	121	4	Nova Belém	20	1
Itambé do Mato Dentro	3	-	Nova Era	128	2
Itamogi	28	-	Nova Lima	2839	22
Itamonte	225	4	Nova Módica	83	2
Itanhandu	179	7	Nova Ponte	201	9
Itanhomi	75	2	Nova Porteirinha	55	2
Itaobim	274	7	Nova Resende	102	1
Itapagipe	102	5	Nova Serrana	694	15
Itapeçerica	103	1	Nova União	27	-
Itapeva	349	12	Novo Cruzeiro	87	2
Itatiaiuçu	264	4	Novo Oriente de Minas	107	2
Itaú de Minas	177	2	Novorizonte	1	1
Itaúna	556	8	Olaria	4	-
Itaverava	10	-	Olhos-D'água	6	-
Itinga	40	3	Olímpio Noronha	13	-
Itueta	329	1	Oliveira	240	3
Ituiutaba	2687	67	Oliveira Fortes	2	-
Itumirim	13	-	Onça de Pitangui	15	-
Iturama	913	23	Oratórios	14	-
Itutinga	4	-	Orizânia	14	2
Jaboticatubas	344	8	Ouro Branco	335	5
Jacinto	216	3	Ouro Fino	202	5
Jacuí	11	-	Ouro Preto	676	32
Jacutinga	304	7	Ouro Verde de Minas	15	2
Jaguaraçu	71	1	Padre Carvalho	42	2
Jaíba	225	4	Padre Paraíso	281	2
Jampruca	22	1	Pai Pedro	14	1
Janaúba	824	13	Paineiras	6	-
Januária	110	1	Pains	36	1
Japaraíba	32	-	Paiva	2	-
Japonvar	6	1	Palma	36	2
Jeceaba	21	2	Palmópolis	5	2
Jenipapo de Minas	2	-	Papagaios	179	1
Jequeri	9	-	Pará de Minas	453	7
Jequitaiá	35	1	Paracatu	1645	22
Jequitibá	33	1	Paraguaçu	51	-
Jequitinhonha	75	3	Paraisópolis	142	8
Jesuânia	25	4	Paraopeba	237	4
Joáima	188	4	Passa Quatro	170	7
Joanésia	48	2	Passa Tempo	32	1
João Monlevade	1153	6	Passabém	7	-
João Pinheiro	512	1	Passa-Vinte	9	-
Joaquim Felício	25	-	Passos	853	21
Jordânia	166	3	Patis	12	-
José Gonçalves de Minas	1	-	Patos de Minas	2028	50
José Raydan	13	-	Patrocínio	1342	28
Josenópolis	40	-	Patrocínio do Muriaé	25	3
Juatuba	310	10	Paula Cândido	24	-
Juiz de Fora	5136	186	Paulistas	1	-
Juramento	24	-	Pavão	31	2
Juruáia	181	3	Peçanha	25	1
Juvenília	12	-	Pedra Azul	106	9
Ladainha	31	-	Pedra Bonita	41	1
Lagamar	74	-	Pedra do Anta	4	-
Lagoa da Prata	644	14	Pedra do Indaiá	48	1
Lagoa dos Patos	20	-	Pedra Dourada	10	-
Lagoa Dourada	43	2	Pedralva	17	1
Lagoa Formosa	198	2	Pedras de Maria da Cruz	20	-
Lagoa Grande	30	-	Pedrinópolis	57	1
Lagoa Santa	530	10	Pedro Leopoldo	520	15
Lajinha	416	6	Pedro Teixeira	-	-
Lambari	154	4	Pequeri	1	-
Lamim	6	-	Pequi	11	1
Laranjal	24	2	Perdigão	84	2
Lassance	20	-	Perdizes	302	2
Lavras	257	22	Perdões	194	1
Leandro Ferreira	25	1	Periquito	81	5
Leme do Prado	1	-	Pescador	28	-
Leopoldina	713	25	Piedade	8	-
Liberdade	4	-	Piedade de Caratinga	53	2
Lima Duarte	141	10	Piedade de Ponte Nova	31	-
Limeira do Oeste	101	1	Piedade do Rio Grande	27	3
Lontra	8	1	Piedade dos Gerais	67	3

*Casos confirmados de COVID-19 que não evoluíram para óbito.

Fonte: Painel COVID-19 MG/Sala de Situação/SubVS/SES/MG. Dados parciais, sujeitos a alterações. Atualizado em 16/09/2020.

BOLETIM EPIDEMIOLÓGICO

COVID-19: Doença causada pelo coronavírus – 19

16 de setembro de 2020 – 10:00



GOVERNO
DIFERENTE.
ESTADO
EFICIENTE.



6

DISTRIBUIÇÃO DE CASOS E ÓBITOS CONFIRMADOS DA COVID-19 SEGUNDO LOCAL DE RESIDÊNCIA, MINAS GERAIS, 2020

LOCAL DE RESIDÊNCIA	CASOS*	ÓBITOS	LOCAL DE RESIDÊNCIA	CASOS*	ÓBITOS
Pimenta	20	-	São Gonçalo do Rio Preto	3	-
Pingo-D'água	44	2	São Gonçalo do Sapucaí	83	3
Pintópolis	2	1	São Gotardo	937	21
Piracema	34	1	São João Batista do Glória	71	4
Pirajuba	132	1	São João da Lagoa	24	-
Piranga	55	8	São João da Mata	23	-
Piranguçu	33	1	São João da Ponte	51	3
Piranguinho	101	1	São João das Missões	28	-
Pirapetinga	324	4	São João Del Rei	576	15
Pirapora	855	10	São João do Manhuaçu	63	4
Piraúba	38	1	São João do Manteninha	136	1
Pitangui	256	4	São João do Oriente	71	6
Piumhi	336	9	São João do Pacuí	3	-
Planura	173	3	São João do Paraíso	122	1
Poço Fundo	81	1	São João Evangelista	17	1
Poços de Caldas	1000	28	São João Nepomuceno	72	3
Pocrane	68	3	São Joaquim de Bicas	345	23
Pompéu	285	2	São José da Barra	49	-
Ponte Nova	360	4	São José da Lapa	316	9
Ponto Chique	7	-	São José da Safira	65	-
Ponto dos Volantes	77	3	São José da Varginha	11	-
Porteirinha	374	9	São José do Alegre	11	-
Porto Firme	119	5	São José do Divino	43	-
Poté	126	5	São José do Goiabal	26	-
Pouso Alegre	2242	52	São José do Jacuri	1	-
Pouso Alto	56	2	São José do Mantimento	94	2
Prados	20	1	São Lourenço	280	4
Prata	368	12	São Miguel do Anta	44	1
Pratápolis	98	4	São Pedro da União	11	-
Pratinha	16	-	São Pedro do Suaçuí	43	1
Presidente Bernardes	3	1	São Pedro dos Ferros	7	1
Presidente Juscelino	38	1	São Romão	32	1
Presidente Kubitschek	13	-	São Roque de Minas	21	-
Presidente Olegário	141	7	São Sebastião da Bela Vista	63	3
Prudente de Moraes	70	-	São Sebastião da Vargem Alegre	23	-
Quartel Geral	5	-	São Sebastião do Anta	17	1
Queluzito	-	-	São Sebastião do Maranhão	8	-
Raposos	368	4	São Sebastião do Oeste	105	1
Raul Soares	68	1	São Sebastião do Paraíso	475	8
Recreio	42	3	São Sebastião do Rio Preto	18	-
Reduto	92	-	São Sebastião do Rio Verde	2	-
Resende Costa	35	-	São Thomé das Letras	-	-
Resplendor	389	4	São Tiago	7	2
Ressaquinha	5	-	São Tomás de Aquino	27	1
Riachinho	28	2	São Vicente de Minas	16	-
Riacho dos Machados	25	1	Sapucaí-Mirim	23	-
Ribeirão das Neves	3269	129	Sardoá	34	1
Ribeirão Vermelho	17	-	Sarzedo	356	10
Rio Acima	244	2	Sem-Peixe	8	-
Rio Casca	138	3	Senador Amaral	50	-
Rio do Prado	18	1	Senador Cortes	14	-
Rio Doce	9	-	Senador Firmino	15	2
Rio Espera	17	2	Senador José Bento	25	1
Rio Manso	75	3	Senador Modestino Gonçalves	1	1
Rio Novo	21	2	Senhora de Oliveira	5	-
Rio Paranaíba	446	6	Senhora do Porto	15	-
Rio Pardo de Minas	101	1	Senhora dos Remédios	23	-
Rio Piracicaba	205	1	Sericita	10	-
Rio Pomba	58	2	Seritinga	2	-
Rio Preto	6	-	Serra Azul de Minas	1	-
Rio Vermelho	5	-	Serra da Saudade	5	-
Ritápolis	8	-	Serra do Salitre	156	3
Rochedo de Minas	2	1	Serra dos Aimorés	194	4
Rodeiro	93	1	Serrania	27	-
Romaria	10	-	Serranópolis de Minas	14	-
Rosário da Limeira	26	-	Serranos	3	-
Rubelita	5	1	Serro	128	2
Rubim	12	1	Sete Lagoas	2186	40
Sabará	1108	50	Setubinha	23	-
Sabinópolis	20	-	Silveirânia	5	-
Sacramento	592	11	Silvianópolis	17	3
Salinas	545	11	Simão Pereira	9	-
Salto da Divisa	27	1	Simonésia	93	2
Santa Bárbara	370	5	Sobralia	30	2
Santa Bárbara do Leste	60	2	Soledade de Minas	4	-
Santa Bárbara do Monte Verde	3	-	Tabuleiro	10	1
Santa Bárbara do Tugúrio	5	-	Taiobeiras	250	4
Santa Cruz de Minas	56	4	Taparuba	16	-
Santa Cruz de Salinas	18	1	Tapira	42	-
Santa Cruz do Escalvado	17	-	Tapiraí	22	-
Santa Efigênia de Minas	17	3	Taquaraçu de Minas	35	4
Santa Fé de Minas	6	-	Tarumirim	59	4
Santa Helena de Minas	47	1	Teixeiras	26	-
Santa Juliana	470	16	Teófilo Otoni	2215	84
Santa Luzia	1718	77	Timóteo	1699	67
Santa Margarida	163	2	Tiradentes	18	1
Santa Maria de Itabira	45	2	Tiros	22	1
Santa Maria do Salto	9	-	Tocantins	146	4
Santa Maria do Suaçuí	27	4	Tocos do Moji	4	-
Santa Rita de Caldas	111	3	Toledo	104	5
Santa Rita de Ibitipoca	1	-	Tombos	186	1
Santa Rita de Jacutinga	14	1	Três Corações	600	21
Santa Rita de Minas	146	3	Três Marias	188	6
Santa Rita do Itueto	58	-	Três Pontas	370	6
Santa Rita do Sapucaí	139	10	Tumiritinga	30	-
Santa Rosa da Serra	12	-	Tupaciguara	493	10
Santa Vitória	283	1	Turmalina	48	1
Santana da Vargem	33	1	Turvolândia	9	1
Santana de Cataguases	28	-	Ubá	1307	38
Santana de Pirapama	38	1	Ubaí	28	-
Santana do Deserto	54	-	Ubaporanga	228	4
Santana do Garambéu	-	-	Uberaba	4209	108
Santana do Jacaré	11	4	Uberlândia	23370	487
Santana do Manhuaçu	70	1	Umburatiba	7	-
Santana do Paraíso	1960	22	Unaí	2170	46
Santana do Riacho	17	-	União de Minas	77	-
Santana dos Montes	8	-	Uruana de Minas	3	-
Santo Antônio do Amparo	93	1	Urucânia	159	1
Santo Antônio do Aventureiro	13	3	Uruçuaia	27	2
Santo Antônio do Gramma	10	1	Vargem Alegre	93	-
Santo Antônio do Itambé	16	-	Vargem Bonita	4	1
Santo Antônio do Jacinto	300	7	Vargem Grande do Rio Pardo	21	-
Santo Antônio do Monte	299	7	Varginha	806	29
Santo Antônio do Retiro	46	-	Varjão de Minas	16	1
Santo Antônio do Rio Abaixo	16	-	Várzea da Palma	303	5
Santo Hipólito	18	-	Varzelândia	37	2
Santo Dumont	202	6	Vazante	557	3
São Bento Abade	4	-	Verdelândia	10	-
São Brás do Suaçuí	14	-	Veredinha	-	-
São Domingos das Dores	27	2	Veríssimo	28	1
São Domingos do Prata	39	1	Vermelho Novo	13	-
São Félix de Minas	46	-	Vespasiano	1197	29
São Francisco	296	13	Viçosa	328	2
São Francisco de Paula	28	-	Vieiras	5	-
São Francisco de Sales	126	2	Virgem da Lapa	23	1
São Francisco do Glória	22	1	Virgínia	36	1
São Geraldo	46	5	Virginópolis	21	-
São Geraldo da Piedade	35	2	Virgolândia	23	1
São Geraldo do Baixo	14	2	Visconde do Rio Branco	663	14
São Gonçalo do Abaeté	19	1	Volta Grande	23	1
São Gonçalo do Pará	39	1	Wenceslau Braz	33	-
São Gonçalo do Rio Abaixo	169	3	Outros Estado/país	1616	55

CASOS*

ÓBITOS

TOTAL DE MUNICÍPIOS COM CASOS CONFIRMADOS

TOTAL DE CASOS CONFIRMADOS



252.176

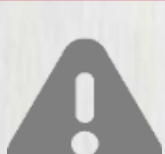

6.419

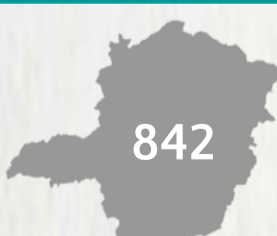

258.595

*Casos confirmados de COVID-19 que não evoluíram para óbito.

Fonte: Painel COVID-19 MG/Sala de Situação/SubVS/SES/MG. Dados parciais, sujeitos a alterações. Atualizado em 16/09/2020.

Para ver mais informações sobre os casos confirmados de COVID-19 em Minas Gerais, por município, acesse o

[PAINEL DE MONITORAMENTO DE CASOS](https://paineis.saude.mg.gov.br)

em coronavirus.saude.mg.gov.br

