

# BOLETIM

# ESPECIAL

## Macrorregião

## Centro Sul

## SRS Barbacena

## GRS São João del Rei

### Número 6

**Governador do Estado de Minas Gerais**

Romeu Zema Neto

**Secretário de Estado de Saúde de Minas Gerais**

Carlos Eduardo Amaral Pereira da Silva

**Secretário de Estado Adjunto**

Luiz Marcelo Cabral Tavares

**Chefia de Gabinete**

João Márcio Silva de Pinho

**Assessora de Comunicação Social**

Virgínia Cornélio da Silva

**Subsecretaria de Políticas e Ações de Saúde**

Marcilio Dias Magalhães

**Subsecretaria de Regulação do Acesso a Serviços e Insumos de Saúde**

Juliana Ávila Teixeira

**Subsecretaria de Inovação e Logística em Saúde**

André de Andrade Ranieri

**Subsecretaria de Gestão Regional**

Darlan Venâncio Thomaz Pereira

**Subsecretaria de Vigilância em Saúde**

Dario Brock Ramalho

**Dirigentes da Regionais de Saúde**

Hérica Vieira Santos

Edwalda Maria Carvalho de Assumpção

**Equipe das Regionais de Saúde**

Fabíola Anklin Ribas, Angélica Atala Lombelo Campos, Márcio Heitor Stelmo da Silva, Flávio Raimundo Soares, Silvania de Roman Carvalho, Ana Cristina dos Santos, Elisiane Rodrigues dos Santos, Fernando José da Silva, Renato Soares dos Reis, Tatiana Resende Carvalho, Tatiana de Matos Corrêa Canêdo, Ângela Maria Goulart Baptista, Edna Lúcia Cardozo Martin, Jaqueline das Mercês Teixeira, Jefferson Rodrigo Silveira



## Apresentação

Este boletim tem como objetivo descrever os aspectos epidemiológicos e assistenciais relacionados aos casos de COVID-19 na macrorregião de saúde Centro Sul de Minas Gerais que compreende a Superintendência Regional de Saúde de Barbacena e Gerência Regional de Saúde de São João del Rei e orientar as ações de vigilância, prevenção e controle.

## 1. SITUAÇÃO DA COVID-19 NO MUNDO, BRASIL E MINAS GERAIS

1.1 Situação no Mundo: Total de casos e óbitos distribuídos por semana epidemiológica.

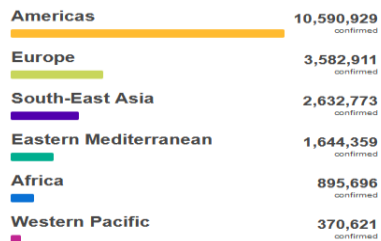

Source: World Health Organization  
Data may be incomplete for the current day or week.

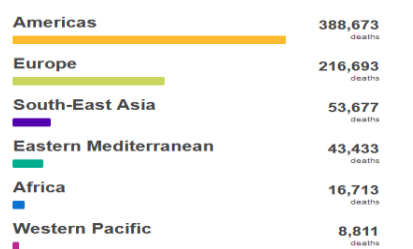

Source: World Health Organization  
Data may be incomplete for the current day or week.

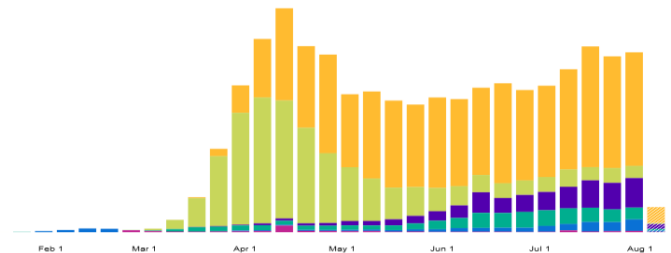
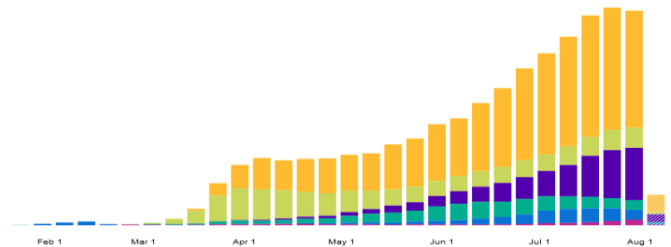

Fonte: <https://covid19.who.int/> consultado em 10/08/2020 20:30

Nota: EUA, Brasil e Índia apresentam mais da metade dos casos notificados e na sequência Rússia, África do Sul, México, Peru, Colômbia, Chile, Espanha, Irã, Reino Unido, Arábia Saudita, Paquistão e Bangladesh.

1.2 Situação no Brasil e Sudeste: Coeficientes de Incidência e Mortalidade por UF, casos confirmados e óbitos segundo semana epidemiológica e Região/UF.

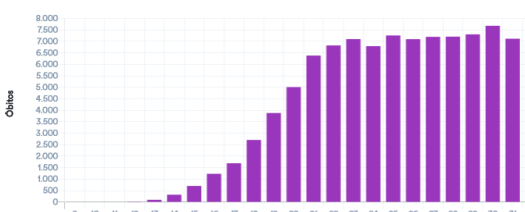
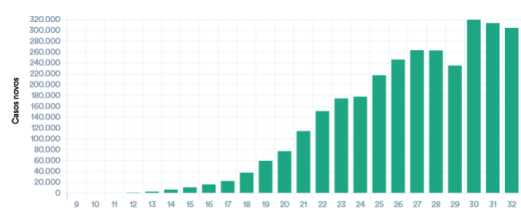
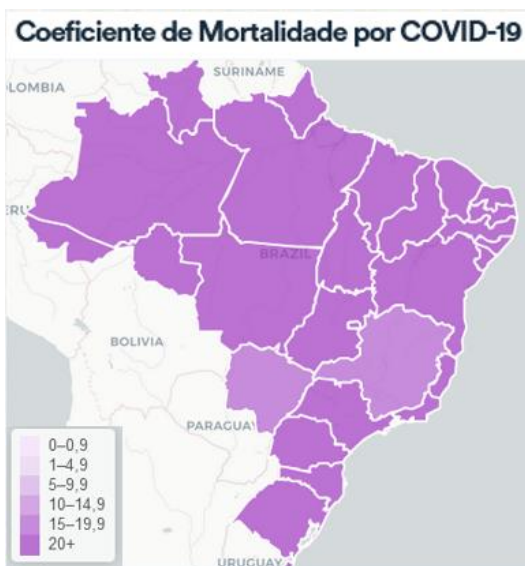
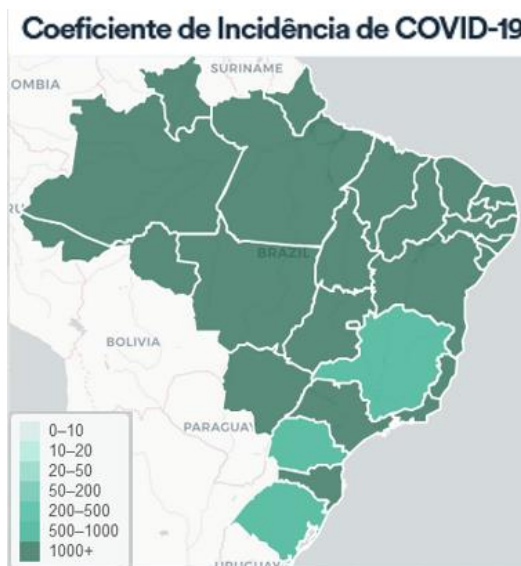

Fonte: <https://covid.saude.gov.br/> atualizado em 10/08/2020 18:30

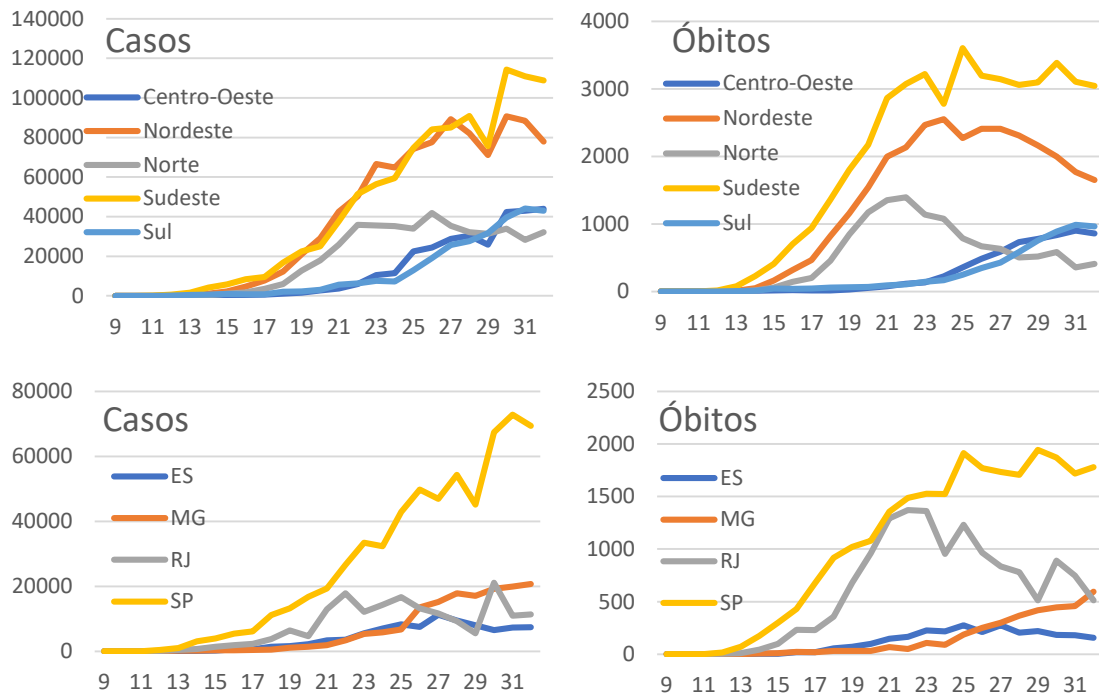

Fonte: [https://covid.saude.gov.br/atualizado\\_em\\_10/08/2020](https://covid.saude.gov.br/atualizado_em_10/08/2020) 18:30

## 1.2 Situação Comparada

Local	Casos	Óbitos	Letalidade	Incidência /100mil hab.	Mortalidade /100mil hab.
Mundo	19718030	728013	3,69%	252,9	9,3
Brasil	3057470	101752	3,33%	1454,9	48,4
Região Sudeste	1056575	45620	4,32%	1195,6	51,6
Minas Gerais	155075	3597	2,32%	732,6	17,0
M. Centro Sul	2703	56	2,07%	341,7	7,1

Fonte: OMS, MS, SES-MG, consulta em 10/08/2020

## 2. CENÁRIO DA MACRORREGIÃO

### 2.1 Casos e óbitos confirmados de COVID-19



### 2.2 Distribuição dos casos e óbitos por COVID-19 por microrregião integrante.

Macrorregião	Casos Confirmados	Óbitos Confirmados
☒ Centro Sul	2.647	56
☒ São João Del Rei	790	21
☒ Barbacena	777	13
☒ Congonhas	603	11
☒ Conselheiro Lafaiete	477	11

**Distribuição de população, casos, óbitos, incidência, mortalidade e letalidade por COVID-19 na Macrorregião Centro Sul, 2020.**

Microrregião / município	População	Casos	Óbitos	Incidência	Mortalidade	Letalidade
<b>Microrregião BARBACENA</b>	<b>238.637</b>	<b>813</b>	<b>15</b>	<b>340,7</b>	<b>6,3</b>	<b>1,85%</b>
ALFREDO VASCONCELOS	6.907	13	3	188,2	43,4	23,08%
ALTO RIO DOCE	11.000	59	1	536,4	9,1	1,69%
ANTONIO CARLOS	11.445	22	0	192,2	0,0	0,00%
BARBACENA	137.313	552	8	402,0	5,8	1,45%
CAPELA NOVA	4.653	2	0	43,0	0,0	0,00%
CARANDAI	25.501	105	3	411,7	11,8	2,86%
CIPOTANEA	6.787	20	0	294,7	0,0	0,00%
DESTERRO DO MELO	2.901	5	0	172,4	0,0	0,00%
IBERTIOGA	5.021	0	0	0,0	0,0	
PAIVA	1.529	2	0	130,8	0,0	0,00%
RESSAQUINHA	4.808	4	0	83,2	0,0	0,00%
SANTA BARBARA DO TUGURIO	4.430	5	0	112,9	0,0	0,00%
SANTA RITA DE IBITIPOCA	3.425	1	0	29,2	0,0	0,00%
SANTANA DO GARAMBEU	2.458	0	0	0,0	0,0	
SENHORA DOS REMEDIOS	10.459	23	0	219,9	0,0	0,00%
<b>Microrregião CONGONHAS</b>	<b>125.453</b>	<b>641</b>	<b>12</b>	<b>510,9</b>	<b>9,6</b>	<b>1,87%</b>
CONGONHAS	54.762	330	5	602,6	9,1	1,52%
DESTERRO DE ENTRE RIOS	7.243	37	0	510,8	0,0	0,00%
ENTRE RIOS DE MINAS	15.298	20	1	130,7	6,5	5,00%
JECEABA	4.912	15	2	305,4	40,7	13,33%
OURO BRANCO	39.500	232	4	587,3	10,1	1,72%
SAO BRAS DO SUACUI	3.738	7	0	187,3	0,0	0,00%
<b>Microrregião CONSELHEIRO LAFAIETE</b>	<b>186.232</b>	<b>501</b>	<b>12</b>	<b>269,0</b>	<b>6,4</b>	<b>2,40%</b>
CARANAIBA	3.183	6	1	188,5	31,4	16,67%
CASA GRANDE	2.257	0	0	0,0	0,0	
CATAS ALTAS DA NORUEGA	3.641	17	0	466,9	0,0	0,00%
CONSELHEIRO LAFAIETE	128.589	402	2	312,6	1,6	0,50%
CRISTIANO OTONI	5.150	5	0	97,1	0,0	0,00%
ITAVERAVA	5.419	7	1	129,2	18,5	14,29%
LAMIM	3.391	2	0	59,0	0,0	0,00%
PIRANGA	17.626	46	7	261,0	39,7	15,22%
QUELUZITO	1.939	0	0	0,0	0,0	
RIO ESPERA	5.474	10	1	182,7	18,3	10,00%
SANTANA DOS MONTES	3.777	1	0	26,5	0,0	
SENHORA DE OLIVEIRA	5.786	5	0	86,4	0,0	0,00%
<b>Microrregião SAO JOAO DEL REI</b>	<b>240.651</b>	<b>826</b>	<b>22</b>	<b>343,2</b>	<b>9,1</b>	<b>2,66%</b>
BARROSO	20.810	105	0	504,6	0,0	0,00%
BOM SUCESSO	17.603	22	1	125,0	5,7	4,55%
CONCEICAO DA BARRA DE MINAS	3.954	13	0	328,8	0,0	0,00%
CORONEL XAVIER CHAVES	3.434	11	0	320,3	0,0	0,00%
DORES DE CAMPOS	10.153	10	0	98,5	0,0	0,00%
IBITURUNA	2.989	2	0	66,9	0,0	0,00%
LAGOA DOURADA	13.009	24	2	184,5	15,4	8,33%
MADRE DE DEUS DE MINAS	5.098	44	0	863,1	0,0	0,00%
NAZARENO	8.608	10	0	116,2	0,0	0,00%
PIEDADE DO RIO GRANDE	4.497	28	2	622,6	44,5	7,14%
PRADOS	9.031	8	0	88,6	0,0	0,00%
RESENDE COSTA	11.500	13	0	113,0	0,0	0,00%
RITAPOLIS	4.604	7	0	152,0	0,0	0,00%
SANTA CRUZ DE MINAS	8.604	46	4	534,6	46,5	8,70%
SAO JOAO DEL REI	90.082	448	11	497,3	12,2	2,46%
SAO TIAGO	10.941	8	1	73,1	9,1	12,50%
SAO VICENTE DE MINAS	7.753	14	0	180,6	0,0	0,00%
TIRADENTES	7.981	13	1	162,9	12,5	7,69%
<b>Macrorregião Centro sul</b>	<b>790.973</b>	<b>2781</b>	<b>61</b>	<b>351,6</b>	<b>7,7</b>	<b>2,19%</b>

Fonte: SES-MG Painel, consulta em 12/08/2020

## Distribuição dos casos de COVID-19 segundo mês e município na Macrorregião Centro Sul, 2020.

Microrregião /município	Março	Abril	Maió	Junho	Julho	Agosto	Total
<b>Microrregião BARBACENA</b>		5	270	204	242	92	813
ALFREDO VASCONCELOS			2	1	9	1	13
ALTO RIO DOCE			2	52	3	2	59
ANTONIO CARLOS				12	8	2	22
BARBACENA		5	261	85	160	41	552
CAPELA NOVA				1	1	0	2
CARANDAI			5	31	44	25	105
CIPOTANEA				10	8	2	20
DESTERRO DO MELO				2	2	1	5
IBERTIOGA					0	0	0
PAIVA				2	0	0	2
RESSAQUINHA					1	3	4
SANTA BARBARA DO TUGURIO				5	0	0	5
SANTA RITA DE IBITIPOCA					1	0	1
SANTANA DO GARAMBEU					0	0	0
SENHORA DOS REMEDIOS				3	5	15	23
<b>Microrregião CONGONHAS</b>		3	37	120	313	168	641
CONGONHAS			21	56	164	89	330
DESTERRO DE ENTRE RIOS				3	21	13	37
ENTRE RIOS DE MINAS				4	14	2	20
JECEABA	1		2	4	6	2	15
OURO BRANCO			14	52	106	60	232
SAO BRAS DO SUACUI		2		1	2	2	7
<b>Microrregião CONSELHEIRO LAFAIETE</b>		13	31	145	237	75	501
CARANAIBA			2	1	3	0	6
CASA GRANDE					0	0	0
CATAS ALTAS DA NORUEGA			1	12	4	0	17
CONSELHEIRO LAFAIETE		13	16	86	218	69	402
CRISTIANO OTONI					2	3	5
ITAVERAVA				3	2	2	7
LAMIM				1	1	0	2
PIRANGA			11	35	0	0	46
QUELUZITO					0	0	0
RIO ESPERA			1	2	7	0	10
SANTANA DOS MONTES					0	1	1
SENHORA DE OLIVEIRA				5	0	0	5
<b>Microrregião SÃO JOÃO DEL REI</b>	2	6	38	246	439	95	826
BARROSO			2	11	85	7	105
BOM SUCESSO				6	14	2	22
CONCEICAO DA BARRA DE MINAS				2	6	5	13
CORONEL XAVIER CHAVES				8	2	1	11
DORES DE CAMPOS				1	5	4	10
IBITURUNA				1	1	0	2
LAGOA DOURADA				7	15	2	24
MADRE DE DEUS DE MINAS			1	1	41	1	44
NAZARENO	1			3	4	2	10
PIEDADE DO RIO GRANDE				2	16	10	28
PRADOS				4	1	3	8
RESENDE COSTA				7	6	0	13
RITAPOLIS					7	0	7
SANTA CRUZ DE MINAS			4	12	26	4	46
SAO JOAO DEL REI	2	5	28	170	198	45	448
SAO TIAGO				5	3	0	8
SAO VICENTE DE MINAS			3	2	2	7	14
TIRADENTES				4	7	2	13
<b>Macrorregião Centro Sul</b>	<b>2</b>	<b>27</b>	<b>376</b>	<b>715</b>	<b>1231</b>	<b>430</b>	<b>2781</b>

Fonte: SES-MG Painel, consulta em 12/08/2020



**Incidência de casos de COVID-19 por 100.000 habitantes segundo mês e município na Macrorregião Centro Sul, 2020.**

Microrregião / município	Março	Abril	Maio	Junho	Julho	Agosto	Total
<b>Microrregião BARBACENA</b>	0,0	2,1	113,1	85,5	101,4	38,6	340,7
ALFREDO VASCONCELOS	0,0	0,0	29,0	14,5	130,3	14,5	188,2
ALTO RIO DOCE	0,0	0,0	18,2	472,7	27,3	18,2	536,4
ANTONIO CARLOS	0,0	0,0	0,0	104,8	69,9	17,5	192,2
BARBACENA	0,0	3,6	190,1	61,9	116,5	29,9	402,0
CAPELA NOVA	0,0	0,0	0,0	21,5	21,5	0,0	43,0
CARANDAI	0,0	0,0	19,6	121,6	172,5	98,0	411,7
CIPOTANEA	0,0	0,0	0,0	147,3	117,9	29,5	294,7
DESTERRO DO MELO	0,0	0,0	0,0	68,9	68,9	34,5	172,4
IBERTIOGA	0,0	0,0	0,0	0,0	0,0	0,0	0,0
PAIVA	0,0	0,0	0,0	130,8	0,0	0,0	130,8
RESSAQUINHA	0,0	0,0	0,0	0,0	20,8	62,4	83,2
SANTA BARBARA DO TUGURIO	0,0	0,0	0,0	112,9	0,0	0,0	112,9
SANTA RITA DE IBITIPOCA	0,0	0,0	0,0	0,0	29,2	0,0	29,2
SANTANA DO GARAMBEU	0,0	0,0	0,0	0,0	0,0	0,0	0,0
SENHORA DOS REMEDIOS	0,0	0,0	0,0	28,7	47,8	143,4	219,9
<b>Microrregião CONGONHAS</b>	0,0	2,4	29,5	95,7	249,5	133,9	510,9
CONGONHAS	0,0	0,0	38,3	102,3	299,5	162,5	602,6
DESTERRO DE ENTRE RIOS	0,0	0,0	0,0	41,4	289,9	179,5	510,8
ENTRE RIOS DE MINAS	0,0	0,0	0,0	26,1	91,5	13,1	130,7
JECEABA	0,0	20,4	40,7	81,4	122,1	40,7	305,4
OURO BRANCO	0,0	0,0	35,4	131,6	268,4	151,9	587,3
SAO BRAS DO SUACUI	0,0	53,5	0,0	26,8	53,5	53,5	187,3
<b>Microrregião CONSELHEIRO LAFAIETE</b>	0,0	7,0	16,6	77,9	127,3	40,3	269,0
CARANAIBA	0,0	0,0	62,8	31,4	94,3	0,0	188,5
CASA GRANDE	0,0	0,0	0,0	0,0	0,0	0,0	0,0
CATAS ALTAS DA NORUEGA	0,0	0,0	27,5	329,6	109,9	0,0	466,9
CONSELHEIRO LAFAIETE	0,0	10,1	12,4	66,9	169,5	53,7	312,6
CRISTIANO OTONI	0,0	0,0	0,0	0,0	38,8	58,3	97,1
ITAVERAVA	0,0	0,0	0,0	55,4	36,9	36,9	129,2
LAMIM	0,0	0,0	0,0	29,5	29,5	0,0	59,0
PIRANGA	0,0	0,0	62,4	198,6	0,0	0,0	261,0
QUELUZITO	0,0	0,0	0,0	0,0	0,0	0,0	0,0
RIO ESPERA	0,0	0,0	18,3	36,5	127,9	0,0	182,7
SANTANA DOS MONTES	0,0	0,0	0,0	0,0	0,0	26,5	26,5
SENHORA DE OLIVEIRA	0,0	0,0	0,0	86,4	0,0	0,0	86,4
<b>Microrregião SÃO JOÃO DEL REI</b>	0,8	2,5	15,8	102,2	182,4	39,5	343,2
BARROSO	0,0	0,0	9,6	52,9	408,5	33,6	504,6
BOM SUCESSO	0,0	0,0	0,0	34,1	79,5	11,4	125,0
CONCEICAO DA BARRA DE MINAS	0,0	0,0	0,0	50,6	151,7	126,5	328,8
CORONEL XAVIER CHAVES	0,0	0,0	0,0	233,0	58,2	29,1	320,3
DORES DE CAMPOS	0,0	0,0	0,0	9,8	49,2	39,4	98,5
IBITURUNA	0,0	0,0	0,0	33,5	33,5	0,0	66,9
LAGOA DOURADA	0,0	0,0	0,0	53,8	115,3	15,4	184,5
MADRE DE DEUS DE MINAS	0,0	0,0	19,6	19,6	804,2	19,6	863,1
NAZARENO	0,0	11,6	0,0	34,9	46,5	23,2	116,2
PIEDADE DO RIO GRANDE	0,0	0,0	0,0	44,5	355,8	222,4	622,6
PRADOS	0,0	0,0	0,0	44,3	11,1	33,2	88,6
RESENDE COSTA	0,0	0,0	0,0	60,9	52,2	0,0	113,0
RITAPOLIS	0,0	0,0	0,0	0,0	152,0	0,0	152,0
SANTA CRUZ DE MINAS	0,0	0,0	46,5	139,5	302,2	46,5	534,6
SAO JOAO DEL REI	2,2	5,6	31,1	188,7	219,8	50,0	497,3
SAO TIAGO	0,0	0,0	0,0	45,7	27,4	0,0	73,1
SAO VICENTE DE MINAS	0,0	0,0	38,7	25,8	25,8	90,3	180,6
TIRADENTES	0,0	0,0	0,0	50,1	87,7	25,1	162,9
<b>Macrorregião Centro Sul</b>	0,3	3,4	47,5	90,4	155,6	54,4	351,6

Fonte: SES-MG Painel, consulta em 12/08/2020

**Distribuição dos casos de COVID-19 segundo semana epidemiológica e município na Macrorregião Centro Sul, 2020.**

Microrregião /município	23	24	25	26	27	28	29	30	31	32
<b>Microrregião BARBACENA</b>	<b>48</b>	<b>43</b>	<b>31</b>	<b>61</b>	<b>65</b>	<b>49</b>	<b>67</b>	<b>45</b>	<b>45</b>	<b>45</b>
ALFREDO VASCONCELOS	1				5		3	0	1	0
ALTO RIO DOCE	6	18	4	24		3	0	0	0	0
ANTONIO CARLOS	6		6		1	4	2	1	0	1
BARBACENA	30	11	10	28	38	30	42	31	30	20
CAPELA NOVA		1			1		0	0	0	0
CARANDAI	5	12	4	6	5	8	14	12	12	14
CIPOTANEA			1	3	9	1	4	0	0	2
DESTERRO DO MELO					2	1	1	0	0	0
IBERTIOGA							0	0	0	0
PAIVA					2		0	0	0	0
RESSAQUINHA						1	0	0	0	0
SANTA BARBARA DO TUGURIO			4		1	-1	1	0	0	0
SANTA RITA DE IBITIPOCA							0	1	0	0
SANTANA DO GARAMBEU							0	0	0	0
SENHORA DOS REMEDIOS		1	2		1	2	0	0	2	8
<b>Microrregião CONGONHAS</b>	<b>24</b>	<b>16</b>	<b>19</b>	<b>57</b>	<b>50</b>	<b>38</b>	<b>79</b>	<b>94</b>	<b>83</b>	<b>97</b>
CONGONHAS	18	9	8	20	29	31	33	46	38	50
DESTERRO DE ENTRE RIOS			1	2		1	4	7	12	7
ENTRE RIOS DE MINAS				4	3	1	7	1	2	2
JECEABA			1	3	1		1	2	2	1
OURO BRANCO	6	7	9	27	15	5	34	38	28	36
SAO BRAS DO SUACUI				1	2		0	0	1	1
<b>Microrregião CONSELHEIRO LAFAIETE</b>	<b>33</b>	<b>42</b>	<b>26</b>	<b>39</b>	<b>38</b>	<b>50</b>	<b>41</b>	<b>77</b>	<b>54</b>	<b>40</b>
CARANAIBA	1					3	0	0	0	0
CASA GRANDE							0	0	0	0
CATAS ALTAS DA NORUEGA	2	10					0	4	0	0
CONSELHEIRO LAFAIETE	13	18	15	31	38	44	37	70	53	36
CRISTIANO OTONI					1		0	0	1	2
ITAVERAVA		3					0	2	0	1
LAMIM			1				0	1	0	0
PIRANGA	17	10	8	3			0	0	0	0
QUELUZITO							0	0	0	0
RIO ESPERA		1	2		-1	3	4	0	0	0
SANTANA DOS MONTES							0	0	0	1
SENHORA DE OLIVEIRA				5			0	0	0	0
<b>Microrregião SÃO JOÃO DEL REI</b>	<b>29</b>	<b>49</b>	<b>81</b>	<b>70</b>	<b>79</b>	<b>95</b>	<b>108</b>	<b>109</b>	<b>85</b>	<b>56</b>
BARROSO	1	4	5	1	2	25	9	36	15	5
BOM SUCESSO			2	4	3	2	9	3	-3	2
CONCEICAO DA BARRA DE MINAS			1	1	2	1	1	1	1	5
CORONEL XAVIER CHAVES	2		2	4	1		0	0	2	0
DORES DE CAMPOS			1		3	2	0	0	1	3
IBITURUNA			1				0	1	0	0
LAGOA DOURADA	1	1	2	2	2	3	6	3	2	0
MADRE DE DEUS DE MINAS	1		1		3	9	16	11	2	0
NAZARENO	1		1	1		1	0	1	2	2
PIEDADE DO RIO GRANDE		1	1				0	3	20	3
PRADOS			2	1	1		0	0	1	2
RESENDE COSTA		1	1	3	4	1	3	0	0	0
RITAPOLIS					4	2	1	0	0	0
SANTA CRUZ DE MINAS		1	9	2		5	8	4	9	2
SAO JOAO DEL REI	23	37	52	46	51	39	53	44	31	28
SAO TIAGO		3		2	1	2	0	0	0	0
SAO VICENTE DE MINAS				1	1		0	0	2	2
TIRADENTES		1		2	1	3	2	2	0	2
<b>Macrorregião Centro Sul</b>	<b>134</b>	<b>150</b>	<b>157</b>	<b>227</b>	<b>232</b>	<b>232</b>	<b>295</b>	<b>325</b>	<b>267</b>	<b>238</b>

Fonte: SES-MG Painel, consulta em 12/08/2020 Nota: Valores negativos são correções de semanas anteriores.



### 2.3 Evolução do número casos confirmados e de notificados



#### Notificações de casos sintomáticos suspeitos ou confirmados de COVID-19 segundo data. Região Macro Centro Sul (SRS Barbacena e GRS São João del Rei). 27/02/2020 a 12/08/2020.

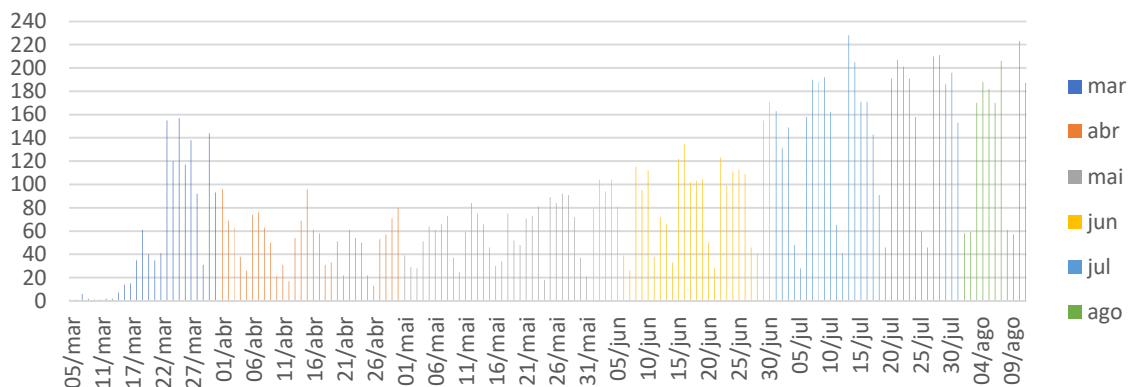

#### Notificações de casos sintomáticos suspeitos ou confirmados de COVID-19 segundo data. Região Macro Centro Sul (SRS Barbacena e GRS São João del Rei). Semanas 10-32.

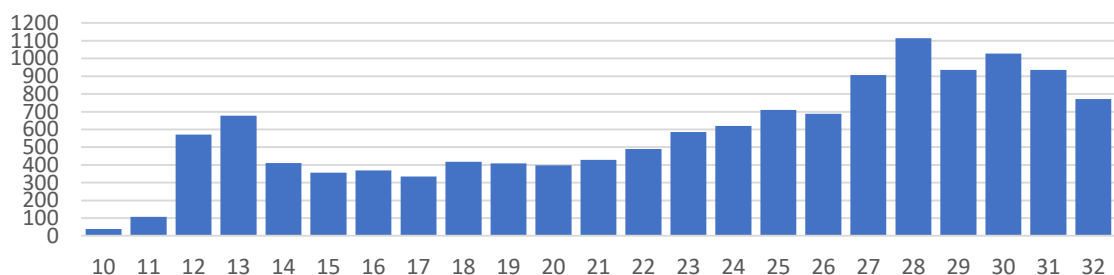

### 3. SITUAÇÃO ASSISTENCIAL

#### 3.1 Distribuição de leitos COVID adulto SUS segundo microrregião.

Microrregião	Enfermaria	UTI
Barbacena	85	31
Congonhas	30	10
Conselheiro Lafaiete	74	27
São João del Rei	61	36
<b>Total</b>	<b>250</b>	<b>104</b>

FONTES: SRS BRB, em 10/08/2020

#### 3.2 Proporção de leitos ocupados de UTI

MACRORREGIÃO	PROPORÇÃO OCUPADA LEITOS UTI	PROPORÇÃO OCUPADA POR COVID
<b>Centro Sul</b>	<b>47,02%</b>	<b>8,33%</b>
+ Barbacena	54,55%	4,55%
+ São João Del Rei	44,64%	5,36%
+ Conselheiro Lafaiete	36,11%	8,33%
+ Congonhas	50,00%	50,00%
<b>Norte</b>	<b>57,08%</b>	<b>15,02%</b>
+ Leste	42,86%	17,14%
+ Sul	59,02%	18,65%
+ Triângulo Do Norte	75,76%	19,05%
+ Jequitinhonha	66,67%	19,44%
+ Sudeste	63,75%	19,54%
+ Triângulo Do Sul	55,56%	20,63%
+ Oeste	60,00%	25,20%
+ Noroeste	64,94%	25,97%
+ Leste Do Sul	49,57%	26,50%
+ Nordeste	59,57%	31,91%
+ Vale Do Aço	68,62%	34,04%
+ Centro	80,37%	40,89%
<b>Total</b>	<b>67,33%</b>	<b>27,62%</b>

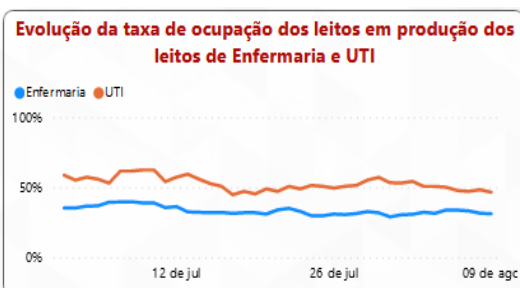

Fonte: Painel BI SES-MG, consulta em 10/08/2020.

### 3.2 Proporção de leitos ocupados de Enfermaria

MACRORREGIÃO	PROPORÇÃO OCUPADA LEITOS CLÍNICOS	PROPORÇÃO OCUPADA POR COVID
<b>Centro Sul</b>	<b>32,90%</b>	<b>1,11%</b>
+ São João Del Rei	33,46%	0,00%
+ Barbacena	31,62%	0,23%
+ Congonhas	33,58%	1,46%
+ Conselheiro Lafaiete	34,73%	4,79%
<b>Leste</b>	<b>59,86%</b>	<b>3,91%</b>
<b>Triângulo Do Sul</b>	<b>57,07%</b>	<b>4,18%</b>
<b>Jequitinhonha</b>	<b>50,20%</b>	<b>4,49%</b>
<b>Nordeste</b>	<b>44,64%</b>	<b>4,85%</b>
<b>Sudeste</b>	<b>48,91%</b>	<b>5,22%</b>
<b>Sul</b>	<b>40,88%</b>	<b>5,31%</b>
<b>Triângulo Do Norte</b>	<b>88,57%</b>	<b>5,58%</b>
<b>Oeste</b>	<b>48,50%</b>	<b>7,19%</b>
<b>Norte</b>	<b>60,84%</b>	<b>7,37%</b>
<b>Leste Do Sul</b>	<b>47,07%</b>	<b>8,01%</b>
<b>Noroeste</b>	<b>53,08%</b>	<b>11,13%</b>
<b>Vale Do Aço</b>	<b>75,56%</b>	<b>13,74%</b>
<b>Centro</b>	<b>66,86%</b>	<b>14,38%</b>
<b>Total</b>	<b>56,95%</b>	<b>8,50%</b>

Fonte: Painel BI SES-MG, consulta em 10/08/2020. Macrorregião Centro Sul

## 4. PERFIL EPIDEMIOLÓGICO DOS CASOS CONFIRMADOS E ÓBITOS COVID-19

### 4.1 Casos confirmados por COVID-19 por sexo, idade, fator de risco e internação

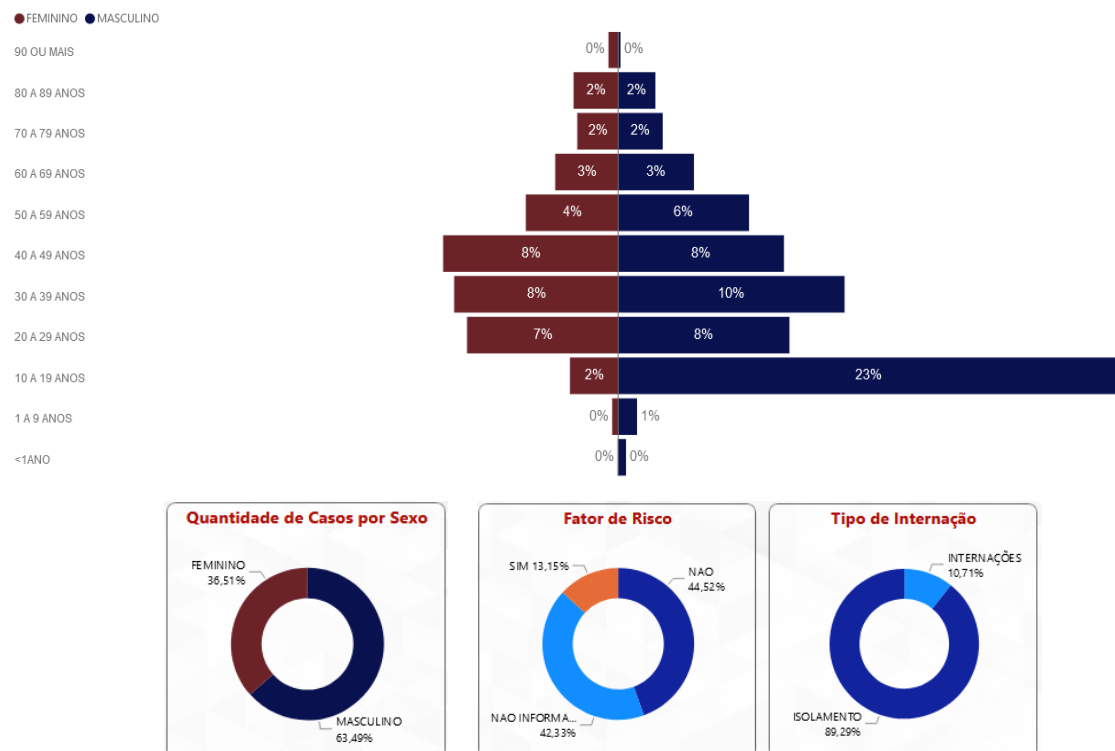

Fonte: Painel BI SES-MG, consulta em 10/08/2020.

#### 4.2 Distribuição de e óbitos confirmados por COVID-19 por sexo, idade e fator de risco

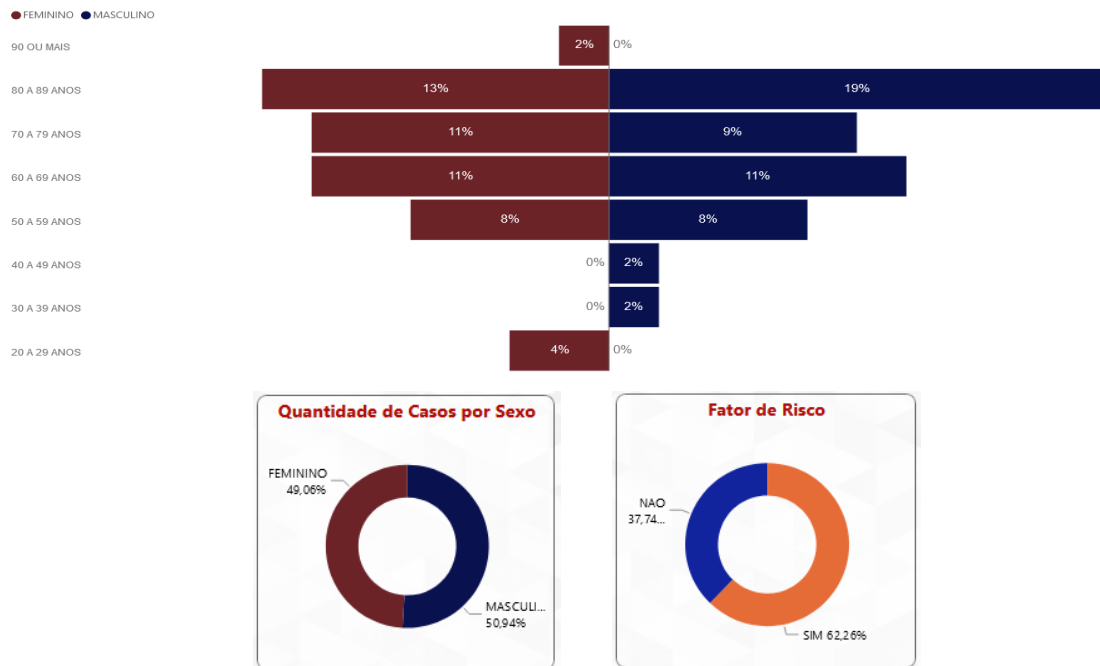

Fonte: Painel BI SES-MG, consulta em 10/08/2020.

#### 4.3 Evolução do Rt das internações na Macrorregião Centro Sul 20/3-9/8.

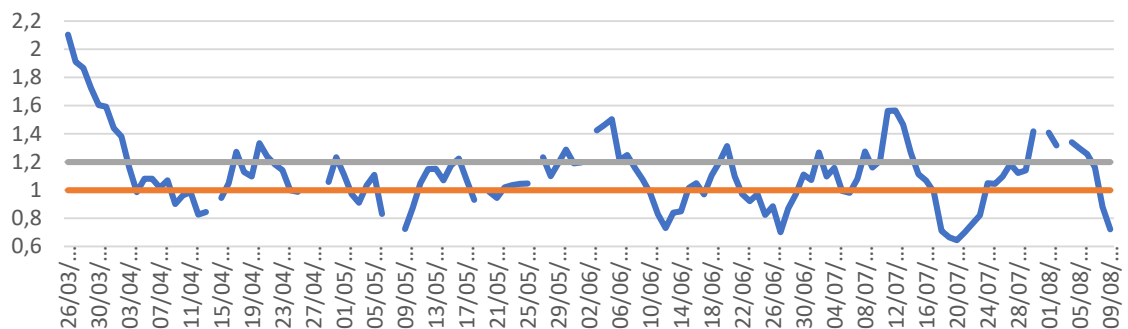

Fonte: SES-MG 10/08/2020

## 5. SURTOS

### 5.1 Distribuição dos surtos de Síndrome Respiratória Aguda notificados e possivelmente associados ao Covid-19

Detalhamentos dos Surtos por tipo de estabelecimento			
Estabelecimentos	Nº Surtos	Número de casos	Número de expostos
Serviço de Saúde	12	113	404
Empresa	6	79	127
ILPI	2	45	157
Escola	1	209	1.300
Segurança Pública	1	9	12
Sistema Prisional	1	9	70
<b>Total</b>	<b>23</b>	<b>464</b>	<b>2.070</b>

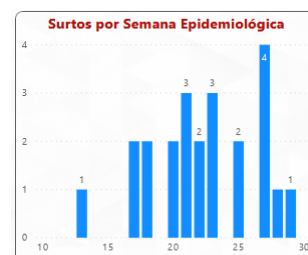

Fonte: SES-MG, consulta em 10/08/2020.

## 6. SINDROME RESPIRATÓRIA AGUDA GRAVE - SRAG

### 6.1 Casos notificados de SRAG de residentes em 2020 por microrregião de internação e semanas epidemiológicas 13-32.

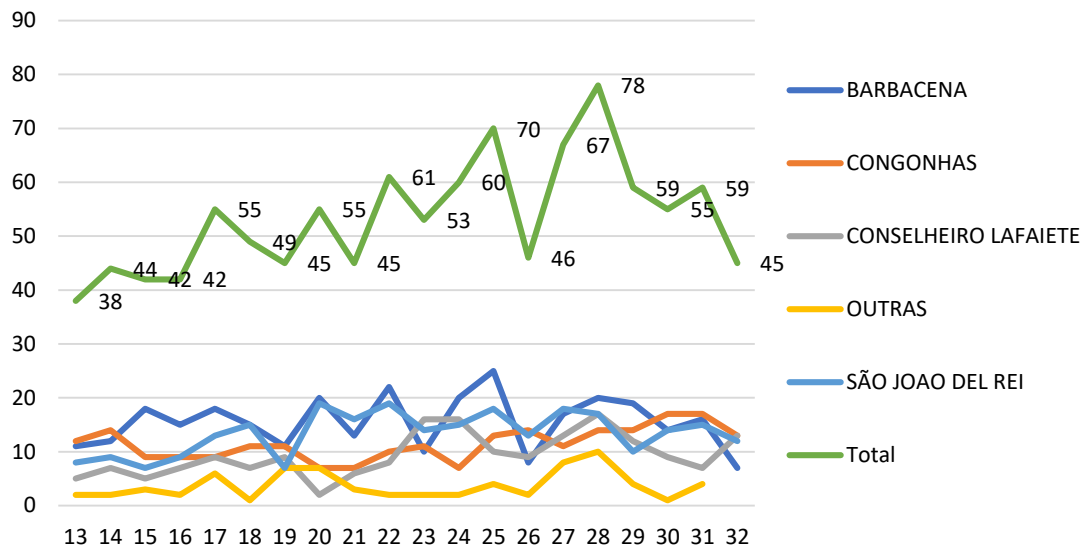

Fonte: SIVPEP GRIPE. SRS Barbacena/GRS São João del Rei. Consultado em 11/08/2020  
Nota: Dados sujeitos à alteração.

### 6.2 Óbitos por SRAG de residentes por microrregião de internação e semana epidemiológica

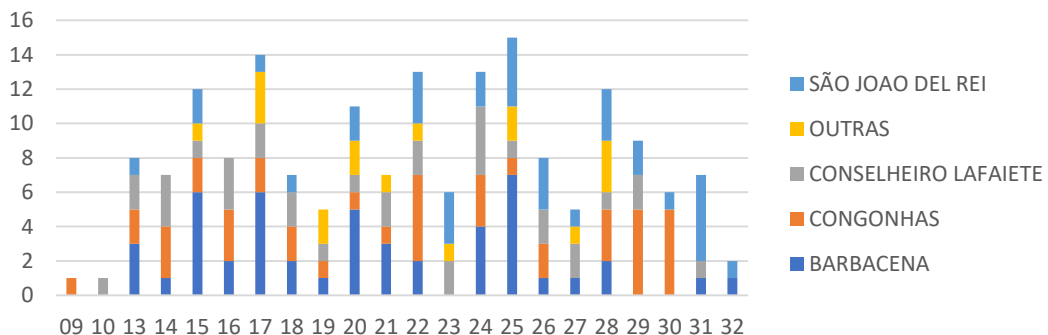

FONTES: SIVPEP-Gripe 11/08/2020

## 7. VIGILÂNCIA LABORATORIAL

### 7.1 Positividade de exames laboratoriais realizados PCR e Teste Rápido e testes realizados por milhão de habitantes

Teste	Março	Abril	Mai	Junho	Julho	Agosto	Total	Testes/milhão hab.
RT-PCR	6,6%	24,0%	25,8%	43,9%	40,4%	46,3%	35,2%	2.246,6
Teste rápido	6,3%	25,4%	15,8%	9,9%	12,9%	12,7%	12,3%	24.158,9

Fonte: [ESUS-VE](#) Consolidado até 12/08/2020. Nota: Foram considerados nos testes rápidos também os outros sorológicos.