

BOLETIM

ESPECIAL

Macrorregião

Centro Sul

SRS Barbacena

GRS São João del Rei

Número 12

Governador do Estado de Minas Gerais

Romeu Zema Neto

Secretário de Estado de Saúde de Minas Gerais

Carlos Eduardo Amaral Pereira da Silva

Secretário de Estado Adjunto

Luiz Marcelo Cabral Tavares

Chefia de Gabinete

João Márcio Silva de Pinho

Assessora de Comunicação Social

Virgínia Cornélio da Silva

Subsecretaria de Políticas e Ações de Saúde

Marcilio Dias Magalhães

Subsecretaria de Regulação do Acesso a Serviços e Insumos de Saúde

Juliana Ávila Teixeira

Subsecretaria de Inovação e Logística em Saúde

André de Andrade Ranieri

Subsecretaria de Gestão Regional

Darlan Venâncio Thomaz Pereira

Subsecretaria de Vigilância em Saúde

Dario Brock Ramalho

Dirigentes da Regionais de Saúde

Hérica Vieira Santos

Edwalda Maria Carvalho de Assumpção

Equipe das Regionais de Saúde

Fabíola Anklin Ribas, Angélica Atala Lombelo Campos, Márcio Heitor Stelmo da Silva, Flávio Raimundo Soares, Silvania de Roman Carvalho, Ana Cristina dos Santos, Elisiane Rodrigues dos Santos, Fernando José da Silva, Renato Soares dos Reis, Tatiana Resende Carvalho, Tatiana de Matos Corrêa Canêdo, Ângela Maria Goulart Baptista, Edna Lúcia Cardozo Martin, Jaqueline das Mercês Teixeira, Jefferson Rodrigo Silveira



Apresentação

Este boletim tem como objetivo descrever os aspectos epidemiológicos e assistenciais relacionados aos casos de COVID-19 na macrorregião de saúde Centro Sul de Minas Gerais que compreende a Superintendência Regional de Saúde de Barbacena e Gerência Regional de Saúde de São João del Rei e orientar as ações de vigilância, prevenção e controle.

1. SITUAÇÃO DA COVID-19 NO MUNDO, BRASIL E MINAS GERAIS

1.1 Situação no Mundo: Total de casos e óbitos distribuídos por semana epidemiológica.

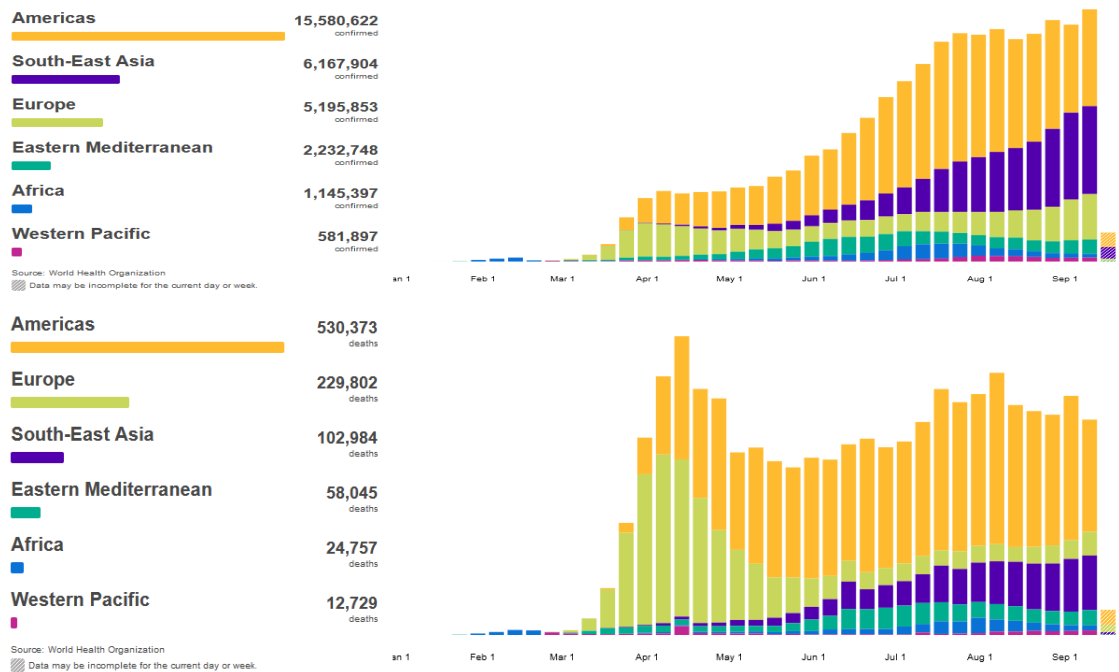

Fonte: <https://covid19.who.int/> consultado em 21/09/2020 11:00

Nota: EUA, Índia e Brasil apresentam quase 55% dos casos notificados e na sequência Rússia, Peru, Colômbia, México, África do Sul, Espanha, Argentina, França, Chile, Irã, Reino Unido, Bangladesh, Arábia Saudita, Iraque, Paquistão e Turquia.

1.2 Situação no Brasil e Sudeste: Casos confirmados, óbitos e Síndrome Respiratória Aguda Grave segundo semana epidemiológica e Região/UF.

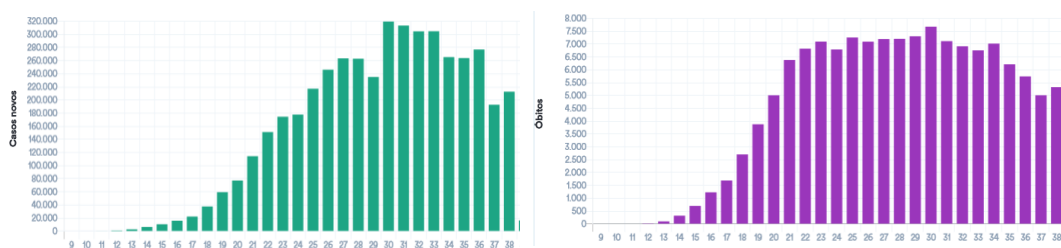

Fonte: <https://covid.saude.gov.br/atuizado> em 21/09/2020 12:00

:

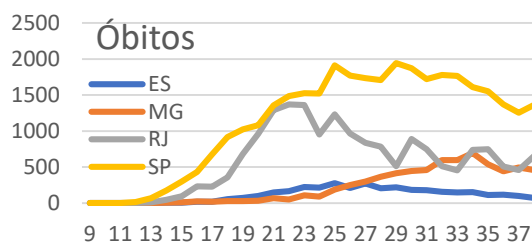
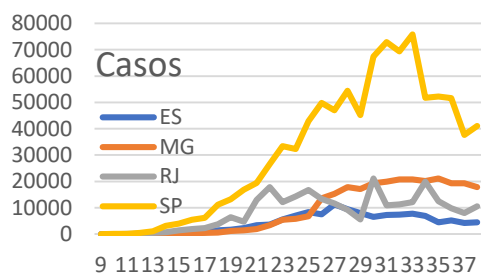
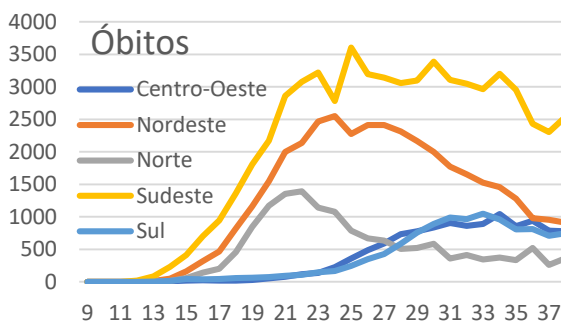
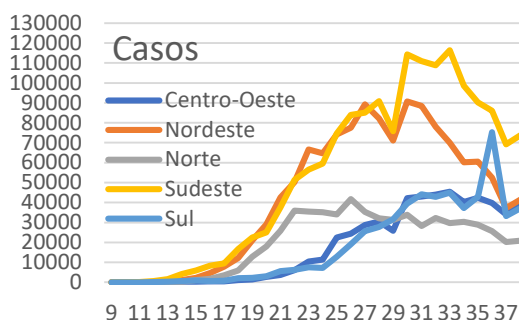

Fonte: <https://covid.saude.gov.br/atualizado-em-21/09/2020> 12:00

1.2 Situação Comparada

Local	Casos	Óbitos	Letalidade	Incidência /100mil hab.	Mortalidade /100mil hab.
Mundo	30.905.162	958.703	3,10%	396,4	12,3
Brasil	4.544.629	136.896	3,01%	2.162,6	65,1
Região Sudeste	1.510.407	59.290	3,93%	1.709,2	67,1
Minas Gerais	253.997	6.286	2,47%	1.199,9	29,7
M. Centro Sul	4.718	91	1,93%	596,5	11,5

Fonte: OMS, MS, SES-MG, consulta em 21/09/2020

2. CENÁRIO DA MACRORREGIÃO

2.1 Casos e óbitos confirmados de COVID-19



2.2 Distribuição dos casos e óbitos por COVID-19 por microrregião integrante.

Macrorregião	Casos Confirmados	Óbitos Confirmados
Centro Sul	4.627	91
Barbacena	1.145	20
Congonhas	1.388	18
Conselheiro Lafaiete	866	21
São João Del Rei	1.228	32

Fonte: SES-MG Painel, consulta em 21/09/2020

Distribuição de população, casos, óbitos, incidência, mortalidade e letalidade por COVID-19 na Macrorregião Centro Sul, 2020.

Microrregião / município	População	Casos	Óbitos	Incidência	Mortalidade	Letalidade
Microrregião BARBACENA	238.637	1165	20	488,2	8,4	1,72%
ALFREDO VASCONCELOS	6.907	17	1	246,1	14,5	5,88%
ALTO RIO DOCE	11.000	70	1	636,4	9,1	1,43%
ANTONIO CARLOS	11.445	61	1	533,0	8,7	1,64%
BARBACENA	137.313	818	14	595,7	10,2	1,71%
CAPELA NOVA	4.653	2	0	43,0	0,0	0,00%
CARANDAI	25.501	130	3	509,8	11,8	2,31%
CIPOTANEA	6.787	21	0	309,4	0,0	0,00%
DESTERRO DO MELO	2.901	9	0	310,2	0,0	0,00%
IBERTIOGA	5.021	1	0	19,9	0,0	0,00%
PAIVA	1.529	2	0	130,8	0,0	0,00%
RESSAQUINHA	4.808	5	0	104,0	0,0	0,00%
SANTA BARBARA DO TUGURIO	4.430	5	0	112,9	0,0	0,00%
SANTA RITA DE IBITIPOCA	3.425	1	0	29,2	0,0	0,00%
SANTANA DO GARAMBEU	2.458	0	0	0,0	0,0	
SENHORA DOS REMEDIOS	10.459	23	0	219,9	0,0	0,00%
Microrregião CONGONHAS	125.453	1406	18	1120,7	14,3	1,28%
CONGONHAS	54.762	922	9	1683,6	16,4	0,98%
DESTERRO DE ENTRE RIOS	7.243	42	1	579,9	13,8	2,38%
ENTRE RIOS DE MINAS	15.298	51	1	333,4	6,5	1,96%
JECEABA	4.912	26	2	529,3	40,7	7,69%
OURO BRANCO	39.500	351	5	888,6	12,7	1,42%
SAO BRAS DO SUACUI	3.738	14	0	374,5	0,0	0,00%
Microrregião CONSELHEIRO LAFAIETE	186.232	887	21	476,3	11,3	2,37%
CARANAIBA	3.183	7	1	219,9	31,4	14,29%
CASA GRANDE	2.257	2	1	88,6	44,3	50,00%
CATAS ALTAS DA NORUEGA	3.641	18	0	494,4	0,0	0,00%
CONSELHEIRO LAFAIETE	128.589	719	8	559,1	6,2	1,11%
CRISTIANO OTONI	5.150	27	1	524,3	19,4	3,70%
ITAVERAVA	5.419	10	0	184,5	0,0	0,00%
LAMIM	3.391	6	0	176,9	0,0	0,00%
PIRANGA	17.626	66	8	374,4	45,4	12,12%
QUELUZITO	1.939	0	0	0,0	0,0	
RIO ESPERA	5.474	19	2	347,1	36,5	10,53%
SANTANA DOS MONTES	3.777	8	0	211,8	0,0	0,00%
SENHORA DE OLIVEIRA	5.786	5	0	86,4	0,0	0,00%
Microrregião SAO JOAO DEL REI	240.651	1260	32	523,6	13,3	2,54%
BARROSO	20.810	147	2	706,4	9,6	1,36%
BOM SUCESSO	17.603	35	1	198,8	5,7	2,86%
CONCEICAO DA BARRA DE MINAS	3.954	53	0	1340,4	0,0	0,00%
CORONEL XAVIER CHAVES	3.434	13	0	378,6	0,0	0,00%
DORES DE CAMPOS	10.153	59	0	581,1	0,0	0,00%
IBITURUNA	2.989	2	0	66,9	0,0	0,00%
LAGOA DOURADA	13.009	46	2	353,6	15,4	4,35%
MADRE DE DEUS DE MINAS	5.098	50	1	980,8	19,6	2,00%
NAZARENO	8.608	16	1	185,9	11,6	6,25%
PIEDADE DO RIO GRANDE	4.497	29	2	644,9	44,5	6,90%
PRADOS	9.031	22	1	243,6	11,1	4,55%
RESENDE COSTA	11.500	35	0	304,3	0,0	0,00%
RITAPOLIS	4.604	8	0	173,8	0,0	0,00%
SANTA CRUZ DE MINAS	8.604	63	4	732,2	46,5	6,35%
SAO JOAO DEL REI	90.082	626	15	694,9	16,7	2,40%
SAO TIAGO	10.941	19	2	173,7	18,3	10,53%
SAO VICENTE DE MINAS	7.753	16	0	206,4	0,0	0,00%
TIRADENTES	7.981	21	1	263,1	12,5	4,76%
Macrorregião Centro sul	790.973	4718	91	596,5	11,5	1,93%

Fonte: SES-MG Painel, consulta em 21/09/2020

Distribuição dos casos de COVID-19 segundo mês e município na Macrorregião Centro Sul, 2020.

Microrregião /município	Março	Abril	Maió	Junho	Julho	Agosto	Setembro	Total
Microrregião BARBACENA		5	270	204	242	265	179	1165
ALFREDO VASCONCELOS			2	1	9	4	1	17
ALTO RIO DOCE			2	52	3	3	10	70
ANTONIO CARLOS				12	8	25	16	61
BARBACENA		5	261	85	160	167	140	818
CAPELA NOVA				1	1	0	0	2
CARANDAI			5	31	44	40	10	130
CIPOTANEA				10	8	2	1	21
DESTERRO DO MELO				2	2	4	1	9
IBERTIOGA					0	1	0	1
PAIVA				2	0	0	0	2
RESSAQUINHA					1	4	0	5
SANTA BARBARA DO TUGURIO				5	0	0	0	5
SANTA RITA DE IBITIPOCA					1	0	0	1
SANTANA DO GARAMBEU					0	0	0	0
SENHORA DOS REMEDIOS				3	5	15	0	23
Microrregião CONGONHAS		3	37	120	313	523	410	1406
CONGONHAS			21	56	164	355	326	922
DESTERRO DE ENTRE RIOS				3	21	17	1	42
ENTRE RIOS DE MINAS				4	14	13	20	51
JECEABA	1	2	4	6	8	5	26	
OURO BRANCO			14	52	106	123	56	351
SAO BRAS DO SUACUI	2		1	2	7	2	14	
Microrregião CONSELHEIRO LAFAIETE		13	31	145	237	245	216	887
CARANAIBA			2	1	3	1	0	7
CASA GRANDE					0	1	1	2
CATAS ALTAS DA NORUEGA		1	12	4	0	1	1	18
CONSELHEIRO LAFAIETE		13	16	86	218	205	181	719
CRISTIANO OTONI					2	8	17	27
ITAVERAVA				3	2	4	1	10
LAMIM				1	1	4	0	6
PIRANGA			11	35	0	10	10	66
QUELUZITO					0	0	0	0
RIO ESPERA			1	2	7	5	4	19
SANTANA DOS MONTES					0	7	1	8
SENHORA DE OLIVEIRA				5	0	0	0	5
Microrregião SÃO JOÃO DEL REI	2	6	38	246	439	257	272	1260
BARROSO			2	11	85	24	25	147
BOM SUCESSO				6	14	8	7	35
CONCEICAO DA BARRA DE MINAS				2	6	12	33	53
CORONEL XAVIER CHAVES				8	2	2	1	13
DORES DE CAMPOS				1	5	9	44	59
IBITURUNA				1	1	0	0	2
LAGOA DOURADA				7	15	7	17	46
MADRE DE DEUS DE MINAS			1	1	41	6	1	50
NAZARENO	1			3	4	7	1	16
PIEDADE DO RIO GRANDE				2	16	11	0	29
PRADOS				4	1	11	6	22
RESENDE COSTA				7	6	15	7	35
RITAPOLIS					7	0	1	8
SANTA CRUZ DE MINAS			4	12	26	15	6	63
SAO JOAO DEL REI	2	5	28	170	198	116	107	626
SAO TIAGO				5	3	1	10	19
SAO VICENTE DE MINAS			3	2	2	9	0	16
TIRADENTES				4	7	4	6	21
Macrorregião Centro Sul	2	27	376	715	1231	1290	1077	4718

Fonte: SES-MG Painel, consulta em 21/09/2020

Incidência de casos de COVID-19 por 100.000 habitantes segundo mês e município na Macrorregião Centro Sul, 2020.

Microrregião /município	Março	Abril	Maio	Junho	Julho	Agosto	Setembro	Total
Microrregião BARBACENA	0,0	2,1	113,1	85,5	101,4	111,0	75,0	488,2
ALFREDO VASCONCELOS	0,0	0,0	29,0	14,5	130,3	57,9	14,5	246,1
ALTO RIO DOCE	0,0	0,0	18,2	472,7	27,3	27,3	90,9	636,4
ANTONIO CARLOS	0,0	0,0	0,0	104,8	69,9	218,4	139,8	533,0
BARBACENA	0,0	3,6	190,1	61,9	116,5	121,6	102,0	595,7
CAPELA NOVA	0,0	0,0	0,0	21,5	21,5	0,0	0,0	43,0
CARANDAI	0,0	0,0	19,6	121,6	172,5	156,9	39,2	509,8
CIPOTANEA	0,0	0,0	0,0	147,3	117,9	29,5	14,7	309,4
DESTERRO DO MELO	0,0	0,0	0,0	68,9	68,9	137,9	34,5	310,2
IBERTIOGA	0,0	0,0	0,0	0,0	0,0	19,9	0,0	19,9
PAIVA	0,0	0,0	0,0	130,8	0,0	0,0	0,0	130,8
RESSAQUINHA	0,0	0,0	0,0	0,0	20,8	83,2	0,0	104,0
SANTA BARBARA DO TUGURIO	0,0	0,0	0,0	112,9	0,0	0,0	0,0	112,9
SANTA RITA DE IBITIPOCA	0,0	0,0	0,0	0,0	29,2	0,0	0,0	29,2
SANTANA DO GARAMBEU	0,0	0,0	0,0	0,0	0,0	0,0	0,0	0,0
SENHORA DOS REMEDIOS	0,0	0,0	0,0	28,7	47,8	143,4	0,0	219,9
Microrregião CONGONHAS	0,0	2,4	29,5	95,7	249,5	416,9	326,8	1120,7
CONGONHAS	0,0	0,0	38,3	102,3	299,5	648,3	595,3	1683,6
DESTERRO DE ENTRE RIOS	0,0	0,0	0,0	41,4	289,9	234,7	13,8	579,9
ENTRE RIOS DE MINAS	0,0	0,0	0,0	26,1	91,5	85,0	130,7	333,4
JECEABA	0,0	20,4	40,7	81,4	122,1	162,9	101,8	529,3
OURO BRANCO	0,0	0,0	35,4	131,6	268,4	311,4	141,8	888,6
SAO BRAS DO SUACUI	0,0	53,5	0,0	26,8	53,5	187,3	53,5	374,5
Microrregião CONSELHEIRO LAFAIETE	0,0	7,0	16,6	77,9	127,3	131,6	116,0	476,3
CARANAIBA	0,0	0,0	62,8	31,4	94,3	31,4	0,0	219,9
CASA GRANDE	0,0	0,0	0,0	0,0	0,0	44,3	44,3	88,6
CATAS ALTAS DA NORUEGA	0,0	0,0	27,5	329,6	109,9	0,0	27,5	494,4
CONSELHEIRO LAFAIETE	0,0	10,1	12,4	66,9	169,5	159,4	140,8	559,1
CRISTIANO OTONI	0,0	0,0	0,0	0,0	38,8	155,3	330,1	524,3
ITAVERAVA	0,0	0,0	0,0	55,4	36,9	73,8	18,5	184,5
LAMIM	0,0	0,0	0,0	29,5	29,5	118,0	0,0	176,9
PIRANGA	0,0	0,0	62,4	198,6	0,0	56,7	56,7	374,4
QUELUZITO	0,0	0,0	0,0	0,0	0,0	0,0	0,0	0,0
RIO ESPERA	0,0	0,0	18,3	36,5	127,9	91,3	73,1	347,1
SANTANA DOS MONTES	0,0	0,0	0,0	0,0	0,0	185,3	26,5	211,8
SENHORA DE OLIVEIRA	0,0	0,0	0,0	86,4	0,0	0,0	0,0	86,4
Microrregião SÃO JOÃO DEL REI	0,8	2,5	15,8	102,2	182,4	106,8	113,0	523,6
BARROSO	0,0	0,0	9,6	52,9	408,5	115,3	120,1	706,4
BOM SUCESSO	0,0	0,0	0,0	34,1	79,5	45,4	39,8	198,8
CONCEICAO DA BARRA DE MINAS	0,0	0,0	0,0	50,6	151,7	303,5	834,6	1340,4
CORONEL XAVIER CHAVES	0,0	0,0	0,0	233,0	58,2	58,2	29,1	378,6
DORES DE CAMPOS	0,0	0,0	0,0	9,8	49,2	88,6	433,4	581,1
IBITURUNA	0,0	0,0	0,0	33,5	33,5	0,0	0,0	66,9
LAGOA DOURADA	0,0	0,0	0,0	53,8	115,3	53,8	130,7	353,6
MADRE DE DEUS DE MINAS	0,0	0,0	19,6	19,6	804,2	117,7	19,6	980,8
NAZARENO	0,0	11,6	0,0	34,9	46,5	81,3	11,6	185,9
PIEDADE DO RIO GRANDE	0,0	0,0	0,0	44,5	355,8	244,6	0,0	644,9
PRADOS	0,0	0,0	0,0	44,3	11,1	121,8	66,4	243,6
RESENDE COSTA	0,0	0,0	0,0	60,9	52,2	130,4	60,9	304,3
RITAPOLIS	0,0	0,0	0,0	0,0	152,0	0,0	21,7	173,8
SANTA CRUZ DE MINAS	0,0	0,0	46,5	139,5	302,2	174,3	69,7	732,2
SAO JOAO DEL REI	2,2	5,6	31,1	188,7	219,8	128,8	118,8	694,9
SAO TIAGO	0,0	0,0	0,0	45,7	27,4	9,1	91,4	173,7
SAO VICENTE DE MINAS	0,0	0,0	38,7	25,8	25,8	116,1	0,0	206,4
TIRADENTES	0,0	0,0	0,0	50,1	87,7	50,1	75,2	263,1
Macrorregião Centro Sul	0,3	3,4	47,5	90,4	155,6	163,1	136,2	596,5

Fonte: SES-MG Painel, consulta em 21/09/2020

Distribuição dos casos de COVID-19 segundo semana epidemiológica e município na Macrorregião Centro Sul, 2020.

Microrregião /município	27	28	29	30	31	32	33	34	35	36	37	38
Microrregião BARBACENA	65	49	67	45	45	45	62	72	47	88	47	69
ALFREDO VASCONCELOS	5		3	0	1	0	1	2	1	1	0	0
ALTO RIO DOCE		3	0	0	0	0	2	1	0	0	2	7
ANTONIO CARLOS	1	4	2	1	0	1	2	4	16	6	2	10
BARBACENA	38	30	42	31	30	20	31	56	27	78	40	45
CAPELA NOVA	1		0	0	0	0	0	0	0	0	0	0
CARANDAI	5	8	14	12	12	14	14	8	1	1	3	6
CIPOTANEA	9	1	4	0	0	2	0	0	0	0	0	1
DESTERRO DO MELO	2	1	1	0	0	0	2	1	1	1	0	0
IBERTIOGA			0	0	0	0	0	0	1	0	0	0
PAIVA	2		0	0	0	0	0	0	0	0	0	0
RESSAQUINHA		1	0	0	0	0	3	0	0	1	0	0
SANTA BARBARA DO TUGURIO	1	-1	1	0	0	0	0	0	0	0	0	0
SANTA RITA DE IBITIPOCA			0	1	0	0	0	0	0	0	0	0
SANTANA DO GARAMBEU			0	0	0	0	0	0	0	0	0	0
SENHORA DOS REMEDIOS	1	2	0	0	2	8	7	0	0	0	0	0
Microrregião CONGONHAS	50	38	79	94	83	97	107	113	156	138	129	108
CONGONHAS	29	31	33	46	38	50	67	79	125	111	103	78
DESTERRO DE ENTRE RIOS		1	4	7	12	7	3	0	4	0	0	1
ENTRE RIOS DE MINAS	3	1	7	1	2	2	1	2	8	4	7	8
JECEABA	1		1	2	2	1	3	4	0	0	2	3
OURO BRANCO	15	5	34	38	28	36	32	26	17	23	16	17
SAO BRAS DO SUACUI	2		0	0	1	1	1	2	2	0	1	1
Microrregião CONSELHEIRO LAFAIETE	38	50	41	77	54	40	45	64	65	62	68	86
CARANAIBA		3	0	0	0	0	1	0	0	0	0	0
CASA GRANDE			0	0	0	0	0	1	1	0	0	0
CATAS ALTAS DA NORUEGA			0	4	0	0	0	0	0	0	1	0
CONSELHEIRO LAFAIETE	38	44	37	70	53	36	40	51	47	48	57	76
CRISTIANO OTONI	1		0	0	1	2	1	0	5	6	5	6
ITAVERAVA			0	2	0	1	1	2	0	0	0	1
LAMIM			0	1	0	0	1	2	1	0	0	0
PIRANGA			0	0	0	0	1	7	2	6	1	3
QUELUZITO			0	0	0	0	0	0	0	0	0	0
RIO ESPERA	-1	3	4	0	0	0	0	1	4	1	3	0
SANTANA DOS MONTES			0	0	0	1	0	1	5	0	1	0
SENHORA DE OLIVEIRA			0	0	0	0	0	0	0	0	0	0
Microrregião SÃO JOÃO DEL REI	79	95	108	109	85	56	46	62	61	88	89	94
BARROSO	2	25	9	36	15	5	5	6	5	10	3	13
BOM SUCESSO	3	2	9	3	-3	2	1	0	5	3	3	1
CONCEICAO DA BARRA DE MINAS	2	1	1	1	1	5	0	0	7	25	7	0
CORONEL XAVIER CHAVES	1		0	0	2	0	0	0	1	1	0	0
DORES DE CAMPOS	3	2	0	0	1	3	0	1	4	5	29	10
IBITURUNA			0	1	0	0	0	0	0	0	0	0
LAGOA DOURADA	2	3	6	3	2	0	3	2	1	5	4	9
MADRE DE DEUS DE MINAS	3	9	16	11	2	0	1	3	2	0	0	1
NAZARENO		1	0	1	2	2	0	3	2	1	0	0
PIEDADE DO RIO GRANDE			0	3	20	3	0	0	1	0	0	0
PRADOS	1		0	0	1	2	5	3	1	2	2	1
RESENDE COSTA	4	1	3	0	0	0	4	6	3	6	2	1
RITAPOLIS	4	2	1	0	0	0	0	0	0	0	1	0
SANTA CRUZ DE MINAS		5	8	4	9	2	4	4	5	1	1	3
SAO JOAO DEL REI	51	39	53	44	31	28	17	31	23	29	33	45
SAO TIAGO	1	2	0	0	0	0	0	0	1	0	0	10
SAO VICENTE DE MINAS	1		0	0	2	2	5	2	0	0	0	0
TIRADENTES	1	3	2	2	0	2	1	1	0	0	4	0
Macrorregião Centro Sul	232	232	295	325	267	238	260	311	329	376	333	357

Fonte: SES-MG Painel, consulta em 21/09/2020 Nota: Valores negativos são correções de semanas anteriores.

Incidência dos casos de COVID-19 segundo semana epidemiológica e município na Macrorregião Centro Sul, 2020.

Microrregião /município	27	28	29	30	31	32	33	34	35	36	37	38
Microrregião BARBACENA	27,2	20,5	28,1	18,9	18,9	18,9	26,0	30,2	19,7	36,9	19,7	28,9
ALFREDO VASCONCELOS	72,4	0,0	43,4	0,0	14,5	0,0	14,5	29,0	14,5	14,5	0,0	0,0
ALTO RIO DOCE	0,0	27,3	0,0	0,0	0,0	0,0	18,2	9,1	0,0	0,0	18,2	63,6
ANTONIO CARLOS	8,7	34,9	17,5	8,7	0,0	8,7	17,5	34,9	139,8	52,4	17,5	87,4
BARBACENA	27,7	21,8	30,6	22,6	21,8	14,6	22,6	40,8	19,7	56,8	29,1	32,8
CAPELA NOVA	21,5	0,0	0,0	0,0	0,0	0,0	0,0	0,0	0,0	0,0	0,0	0,0
CARANDAI	19,6	31,4	54,9	47,1	47,1	54,9	54,9	31,4	3,9	3,9	11,8	23,5
CIPOTANEA	132,6	14,7	58,9	0,0	0,0	29,5	0,0	0,0	0,0	0,0	0,0	14,7
DESTERRO DO MELO	68,9	34,5	34,5	0,0	0,0	0,0	68,9	34,5	34,5	34,5	0,0	0,0
IBERTIOGA	0,0	0,0	0,0	0,0	0,0	0,0	0,0	0,0	19,9	0,0	0,0	0,0
PAIVA	130,8	0,0	0,0	0,0	0,0	0,0	0,0	0,0	0,0	0,0	0,0	0,0
RESSAQUINHA	0,0	20,8	0,0	0,0	0,0	0,0	62,4	0,0	0,0	20,8	0,0	0,0
SANTA BARBARA DO TUGURIO	22,6	-22,6	22,6	0,0	0,0	0,0	0,0	0,0	0,0	0,0	0,0	0,0
SANTA RITA DE IBITIPOCA	0,0	0,0	0,0	29,2	0,0	0,0	0,0	0,0	0,0	0,0	0,0	0,0
SANTANA DO GARAMBEU	0,0	0,0	0,0	0,0	0,0	0,0	0,0	0,0	0,0	0,0	0,0	0,0
SENHORA DOS REMEDIOS	9,6	19,1	0,0	0,0	19,1	76,5	66,9	0,0	0,0	0,0	0,0	0,0
Microrregião CONGONHAS	39,9	30,3	63,0	74,9	66,2	77,3	85,3	90,1	124,3	110,0	102,8	86,1
CONGONHAS	53,0	56,6	60,3	84,0	69,4	91,3	122,3	144,3	228,3	202,7	188,1	142,4
DESTERRO DE ENTRE RIOS	0,0	13,8	55,2	96,6	165,7	96,6	41,4	0,0	55,2	0,0	0,0	13,8
ENTRE RIOS DE MINAS	19,6	6,5	45,8	6,5	13,1	13,1	6,5	13,1	52,3	26,1	45,8	52,3
JECEABA	20,4	0,0	20,4	40,7	40,7	20,4	61,1	81,4	0,0	0,0	40,7	61,1
OURO BRANCO	38,0	12,7	86,1	96,2	70,9	91,1	81,0	65,8	43,0	58,2	40,5	43,0
SAO BRAS DO SUACUI	53,5	0,0	0,0	0,0	26,8	26,8	26,8	53,5	53,5	0,0	26,8	26,8
Microrregião CONSELHEIRO LAFAIETE	20,4	26,8	22,0	41,3	29,0	21,5	24,2	34,4	34,9	33,3	36,5	46,2
CARANAIBA	0,0	94,3	0,0	0,0	0,0	0,0	31,4	0,0	0,0	0,0	0,0	0,0
CASA GRANDE	0,0	0,0	0,0	0,0	0,0	0,0	0,0	0,0	44,3	44,3	0,0	0,0
CATAS ALTAS DA NORUEGA	0,0	0,0	0,0	109,9	0,0	0,0	0,0	0,0	0,0	0,0	27,5	0,0
CONSELHEIRO LAFAIETE	29,6	34,2	28,8	54,4	41,2	28,0	31,1	39,7	36,6	37,3	44,3	59,1
CRISTIANO OTONI	19,4	0,0	0,0	0,0	19,4	38,8	19,4	0,0	97,1	116,5	97,1	116,5
ITAVERAVA	0,0	0,0	0,0	36,9	0,0	18,5	18,5	36,9	0,0	0,0	0,0	18,5
LAMIM	0,0	0,0	0,0	29,5	0,0	0,0	29,5	59,0	29,5	0,0	0,0	0,0
PIRANGA	0,0	0,0	0,0	0,0	0,0	0,0	5,7	39,7	11,3	34,0	5,7	17,0
QUELUZITO	0,0	0,0	0,0	0,0	0,0	0,0	0,0	0,0	0,0	0,0	0,0	0,0
RIO ESPERA	-18,3	54,8	73,1	0,0	0,0	0,0	0,0	18,3	73,1	18,3	54,8	0,0
SANTANA DOS MONTES	0,0	0,0	0,0	0,0	0,0	26,5	0,0	26,5	132,4	0,0	26,5	0,0
SENHORA DE OLIVEIRA	0,0	0,0	0,0	0,0	0,0	0,0	0,0	0,0	0,0	0,0	0,0	0,0
Microrregião SÃO JOÃO DEL REI	32,8	39,5	44,9	45,3	35,3	23,3	19,1	25,8	25,3	36,6	37,0	39,1
BARROSO	9,6	120,1	43,2	173,0	72,1	24,0	24,0	28,8	24,0	48,1	14,4	62,5
BOM SUCESSO	17,0	11,4	51,1	17,0	-17,0	11,4	5,7	0,0	28,4	17,0	17,0	5,7
CONCEICAO DA BARRA DE MINAS	50,6	25,3	25,3	25,3	25,3	126,5	0,0	0,0	177,0	632,3	177,0	0,0
CORONEL XAVIER CHAVES	29,1	0,0	0,0	0,0	58,2	0,0	0,0	0,0	29,1	29,1	0,0	0,0
DORES DE CAMPOS	29,5	19,7	0,0	0,0	9,8	29,5	0,0	9,8	39,4	49,2	285,6	98,5
IBITURUNA	0,0	0,0	0,0	33,5	0,0	0,0	0,0	0,0	0,0	0,0	0,0	0,0
LAGOA DOURADA	15,4	23,1	46,1	23,1	15,4	0,0	23,1	15,4	7,7	38,4	30,7	69,2
MADRE DE DEUS DE MINAS	58,8	176,5	313,8	215,8	39,2	0,0	19,6	58,8	39,2	0,0	0,0	19,6
NAZARENO	0,0	11,6	0,0	11,6	23,2	23,2	0,0	34,9	23,2	11,6	0,0	0,0
PIEDADE DO RIO GRANDE	0,0	0,0	0,0	66,7	444,7	66,7	0,0	0,0	22,2	0,0	0,0	0,0
PRADOS	11,1	0,0	0,0	0,0	11,1	22,1	55,4	33,2	11,1	22,1	22,1	11,1
RESENDE COSTA	34,8	8,7	26,1	0,0	0,0	0,0	34,8	52,2	26,1	52,2	17,4	8,7
RITAPOLIS	86,9	43,4	21,7	0,0	0,0	0,0	0,0	0,0	0,0	0,0	21,7	0,0
SANTA CRUZ DE MINAS	0,0	58,1	93,0	46,5	104,6	23,2	46,5	46,5	58,1	11,6	11,6	34,9
SAO JOAO DEL REI	56,6	43,3	58,8	48,8	34,4	31,1	18,9	34,4	25,5	32,2	36,6	50,0
SAO TIAGO	9,1	18,3	0,0	0,0	0,0	0,0	0,0	0,0	9,1	0,0	0,0	91,4
SAO VICENTE DE MINAS	12,9	0,0	0,0	0,0	25,8	25,8	64,5	25,8	0,0	0,0	0,0	0,0
TIRADENTES	12,5	37,6	25,1	25,1	0,0	25,1	12,5	12,5	0,0	0,0	50,1	0,0
Macrorregião Centro Sul	29,3	29,3	37,3	41,1	33,8	30,1	32,9	39,3	41,6	47,5	42,1	45,1

Fonte: SES-MG Painel, consulta em 21/09/2020 Nota: Valores negativos são correções de semanas anteriores.

2.3 Evolução do número casos confirmados e de notificados

Casos notificados no ESUS VE com presença de ao menos um dos sintomas dentre febre, dor de garganta, tosse, dispneia alteração olfativa, ou alteração gustativa; segundo data de início dos sintomas; Macrorregião Centro Sul – MG. 27/fev-22 Set/2020.

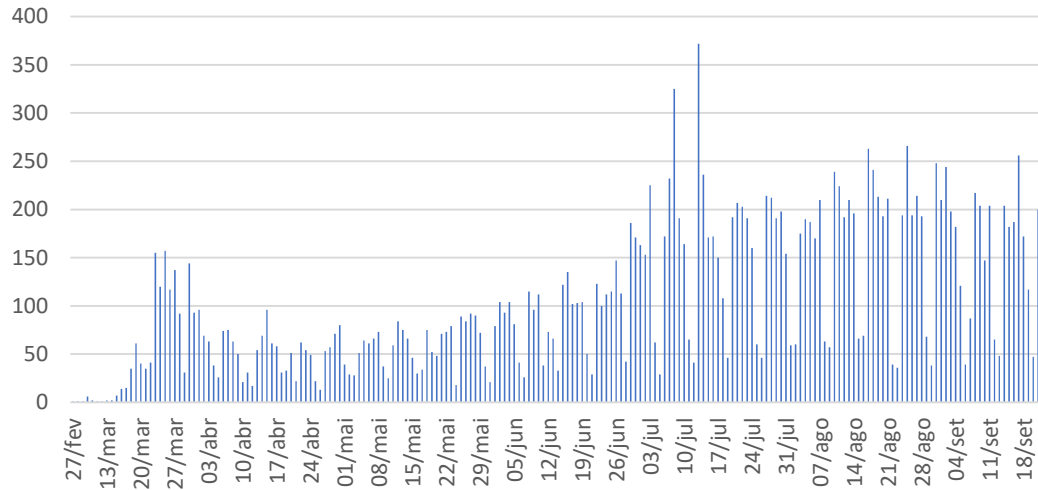

Casos notificados no ESUS VE com presença de ao menos um dos sintomas dentre febre, dor de garganta, tosse, dispneia, alteração gustativa ou alteração olfativa segundo semana de notificação; Macrorregião Centro Sul – MG. Semanas 9-38/2020.

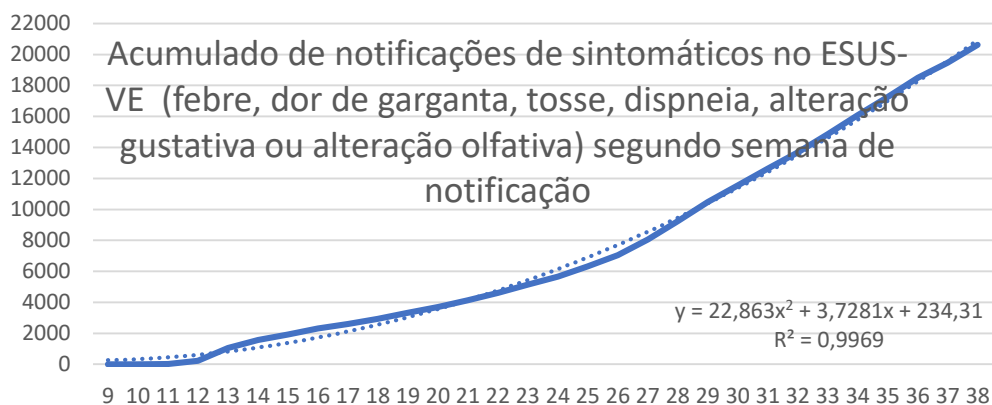
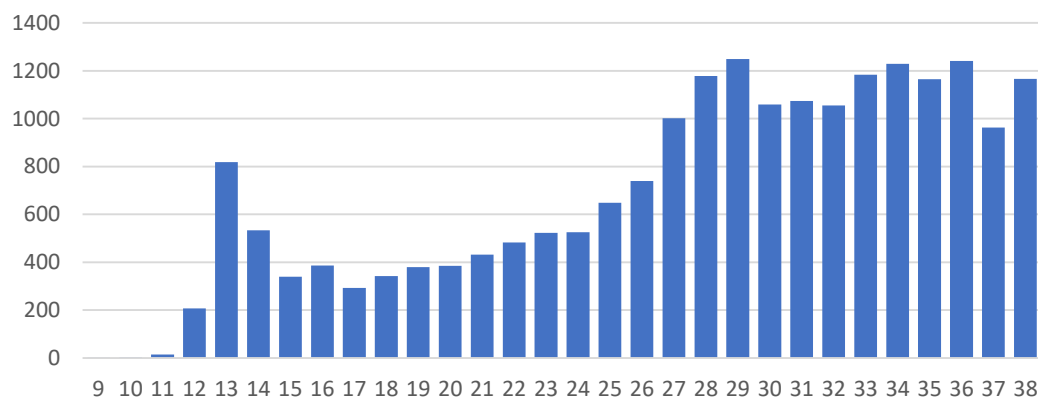

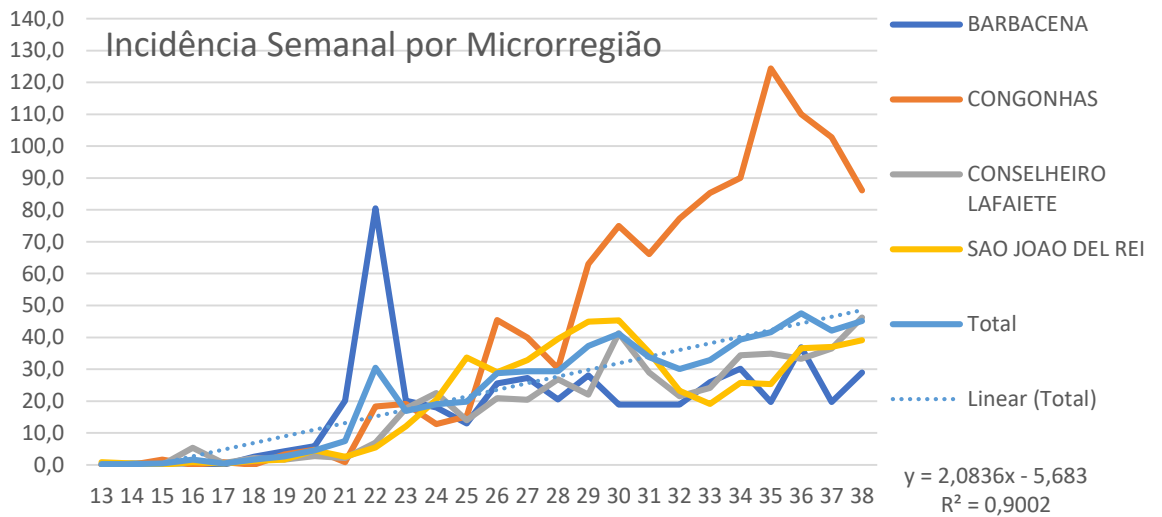
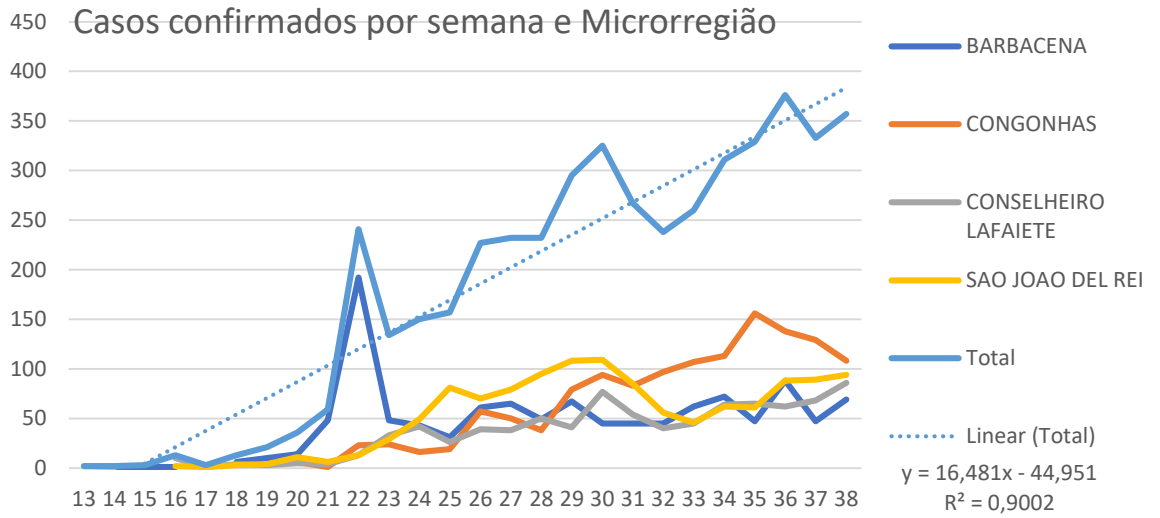

Fonte: SES-MG Painel, consulta em 21/09/2020. Casos confirmados por dia

3. SITUAÇÃO ASSISTENCIAL

3.1 Distribuição de leitos COVID adulto SUS segundo microrregião.

Microrregião	Enfermaria	UTI
Barbacena	85	31
Congonhas	30	10
Conselheiro Lafaiete	74	27
São João del Rei	61	36
Total	250	104

FONTE: SRS BRB, em 14/09/2020

3.2 Proporção de leitos ocupados de UTI

MACRORREGIÃO	PROPORÇÃO DE LEITOS UTI OCUPADOS	PROPORÇÃO OCUPADA POR COVID ▲
⊕ Norte	45,97%	12,50%
⊖ Centro Sul	53,57%	14,29%
⊕ Barbacena	59,09%	6,06%
⊕ Conselheiro Lafaiete	38,89%	13,89%
⊕ São João Del Rei	57,14%	19,64%
⊕ Congonhas	50,00%	40,00%
⊕ Triângulo Do Sul	53,08%	18,46%
⊕ Sudeste	61,11%	18,94%
⊕ Triângulo Do Norte	80,26%	21,03%
⊕ Leste	51,43%	21,43%
⊕ Sul	63,88%	23,00%
⊕ Leste Do Sul	54,10%	26,23%
⊕ Noroeste	55,43%	27,17%
⊕ Oeste	62,11%	27,34%
⊕ Centro	70,13%	27,99%
⊕ Jequitinhonha	80,56%	30,56%
⊕ Vale Do Aço	63,46%	33,65%
⊕ Nordeste	56,90%	34,48%
Total	63,95%	24,25%

Fonte: Painel BI SES-MG, consulta em 21/09/2020.

3.2 Proporção de leitos ocupados de Enfermaria

MACRORREGIÃO	PROPORÇÃO OCUPADA LEITOS ENFERMARIA	PROPORÇÃO OCUPADA POR COVID ▲
Centro Sul	44,32%	2,65%
+ Barbacena	48,79%	1,08%
+ São João Del Rei	37,23%	1,82%
+ Conselheiro	37,16%	5,41%
+ Congonhas	56,14%	6,14%
Nordeste	45,78%	3,82%
+ Jequitinhonha	51,46%	4,08%
+ Triângulo Do Norte	80,25%	4,75%
+ Leste	68,26%	4,95%
+ Sudeste	48,01%	5,04%
+ Triângulo Do Sul	58,35%	5,27%
+ Sul	45,84%	7,22%
+ Noroeste	50,71%	9,49%
+ Norte	69,94%	9,60%
+ Leste Do Sul	55,79%	9,79%
+ Centro	71,09%	10,24%
+ Vale Do Aço	76,73%	11,63%
+ Oeste	60,48%	12,30%
Total	60,81%	7,87%

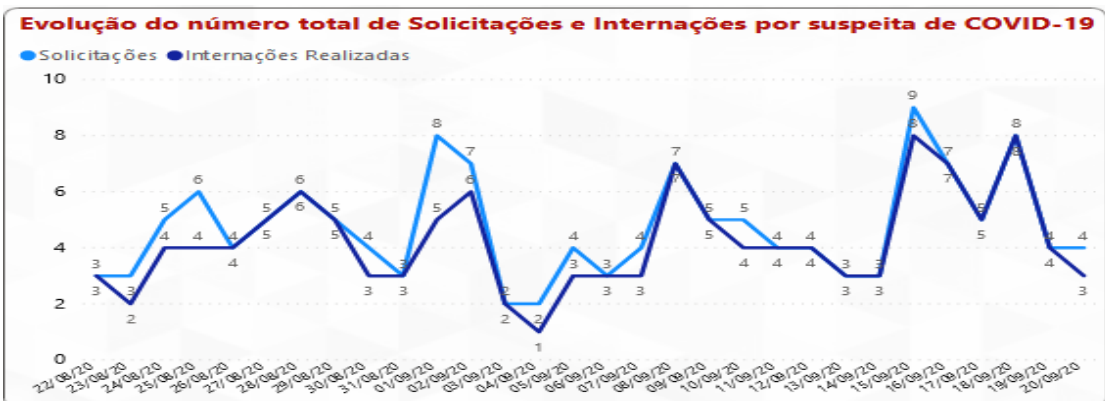

Fonte: Painel BI SES-MG, consulta em 21/09/2020. Macrorregião Centro Sul

4. PERFIL EPIDEMIOLÓGICO DOS CASOS CONFIRMADOS E ÓBITOS COVID-19

4.1 Casos confirmados por COVID-19 por sexo, idade, fator de risco e internação

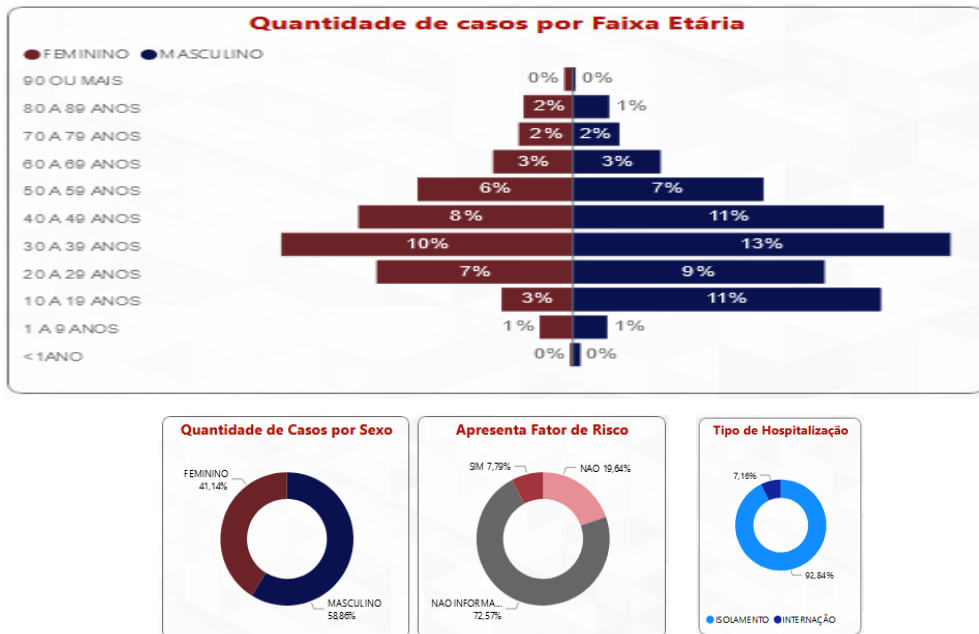

Fonte: Painel BI SES-MG, consulta em 14/09/2020.

4.2 Distribuição de e óbitos confirmados por COVID-19 por sexo, idade e fator de risco

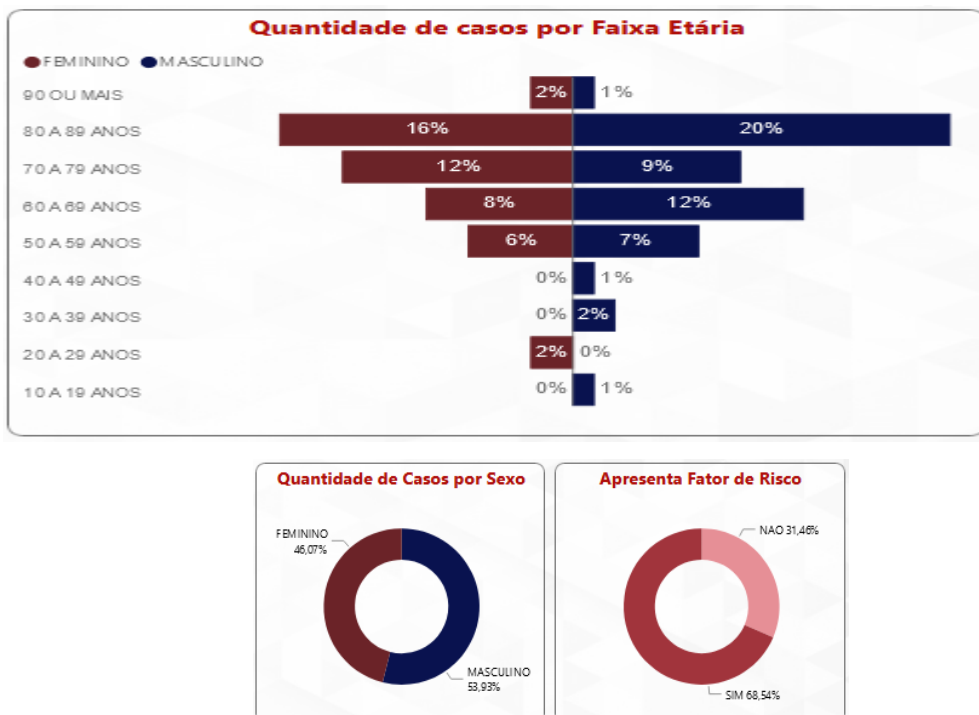

Fonte: Painel BI SES-MG, consulta em 21/09/2020.

4.3 Evolução do Rt das internações na Macrorregião Centro Sul 26/3-20/09.

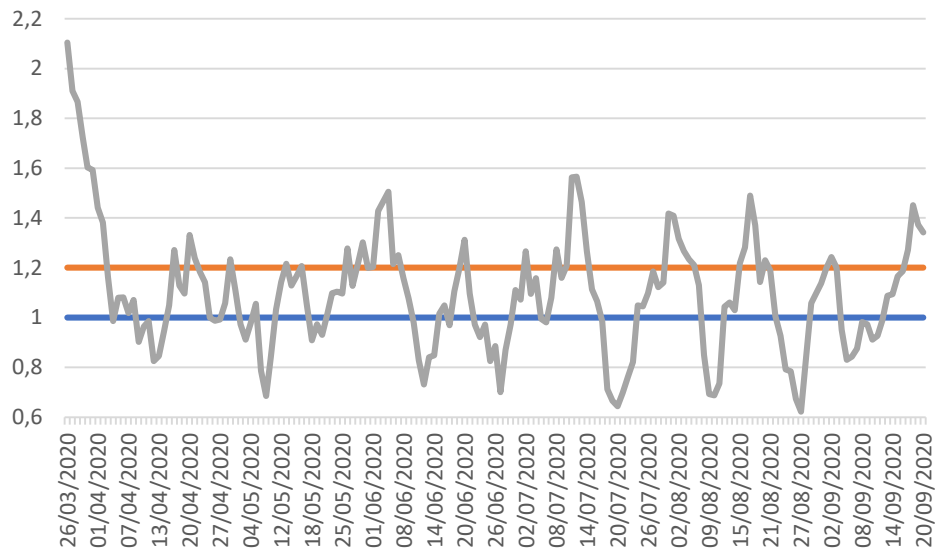

Fonte: SES-MG 21/09/2020

5. SURTOS

5.1 Distribuição dos surtos de Síndrome Respiratória Aguda notificados e possivelmente associados ao Covid-19

Estabelecimentos	Nº Surtos	Número de casos	Número de expostos
Empresa	10	91	417
Serviço de Saúde	9	110	322
ILPI	3	48	170
Escola	1	237	1.300
Segurança Pública	1	9	12
Total	24	495	2.221

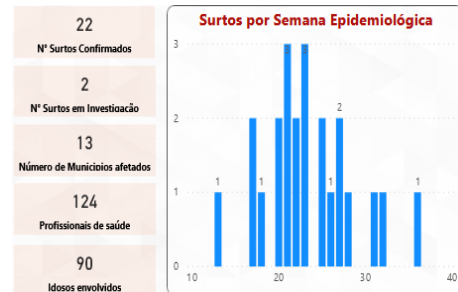

Fonte: SES-MG, consulta em 21/09/2020.

6. SINDROME RESPIRATÓRIA AGUDA GRAVE - SRAG

6.1 Casos notificados de SRAG de residentes em 2020 por microrregião de internação e semanas epidemiológicas 13-37.

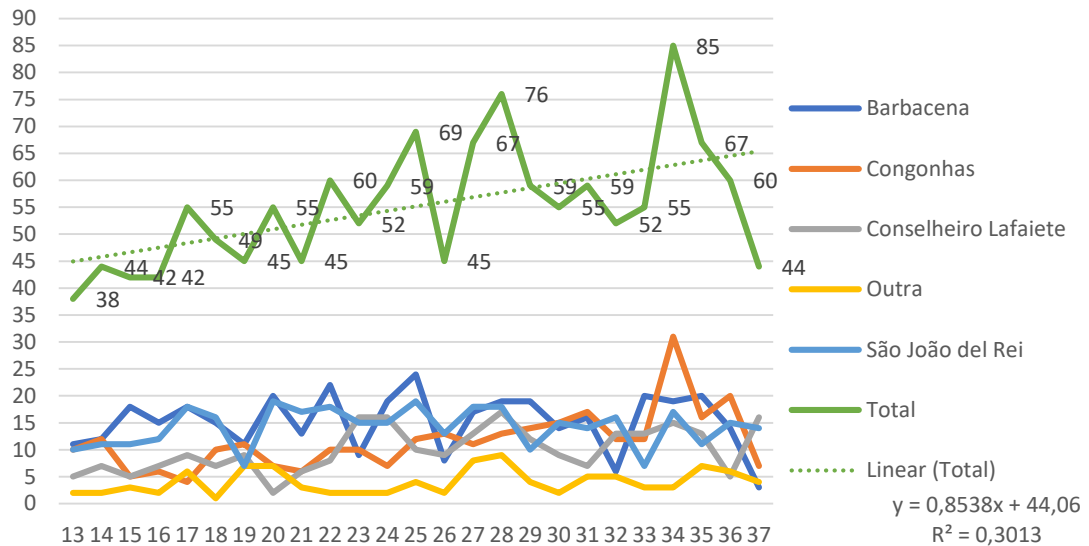

Fonte: SIVEP GRIPE. SRS Barbacena/GRS São João del Rei. Consultado em 16/09/2020
Nota: Dados sujeitos à alteração.

6.2 Óbitos por SRAG de residentes por microrregião de internação e semana epidemiológica

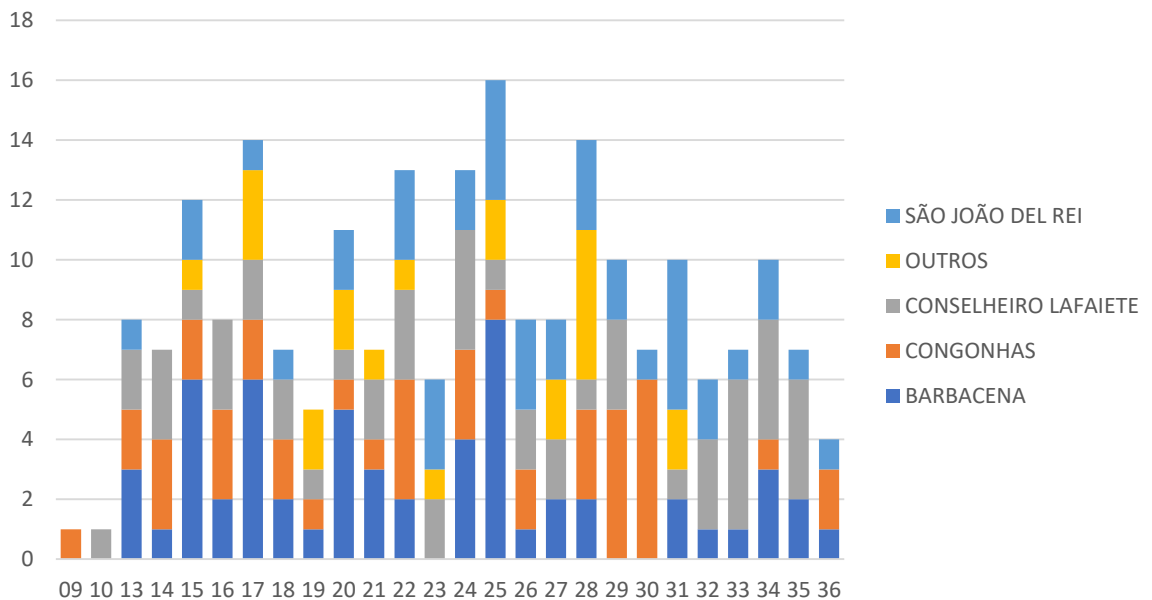

FONTES: SIVEP-Gripe 08/09/2020

6.3 Casos notificados de SRAG por 100.000 habitantes segundo microrregião de internação e semanas epidemiológicas 13-36/2020.

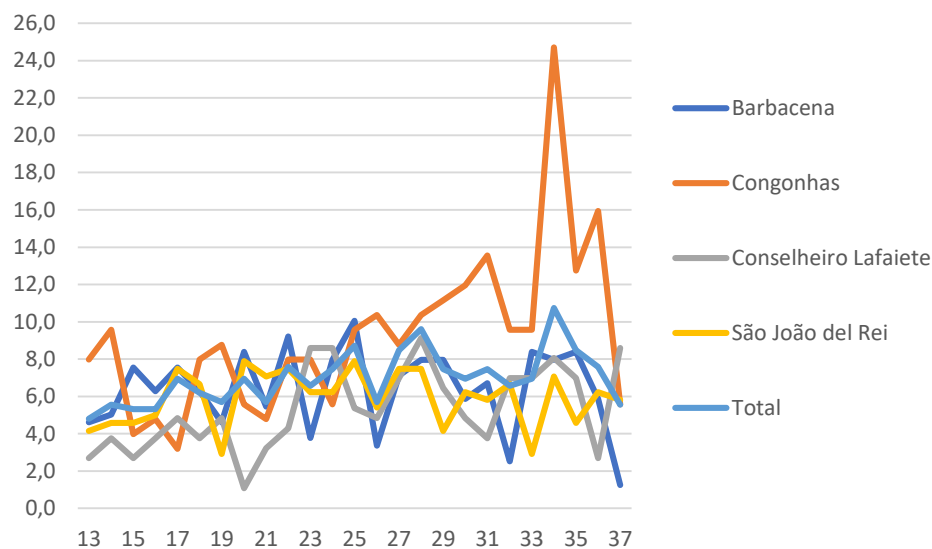

Fonte: SIVEP GRIPE. SRS Barbacena/GRS São João del Rei. Consultado em 16/09/2020

Nota: Dados sujeitos à alteração.