

# BOLETIM

# ESPECIAL

## Macrorregião

## Centro Sul

## SRS Barbacena

## GRS São João del Rei

### Número 12

**Governador do Estado de Minas Gerais**

Romeu Zema Neto

**Secretário de Estado de Saúde de Minas Gerais**

Carlos Eduardo Amaral Pereira da Silva

**Secretário de Estado Adjunto**

Luiz Marcelo Cabral Tavares

**Chefia de Gabinete**

João Márcio Silva de Pinho

**Assessora de Comunicação Social**

Virgínia Cornélio da Silva

**Subsecretaria de Políticas e Ações de Saúde**

Marcilio Dias Magalhães

**Subsecretaria de Regulação do Acesso a Serviços e Insumos de Saúde**

Juliana Ávila Teixeira

**Subsecretaria de Inovação e Logística em Saúde**

André de Andrade Ranieri

**Subsecretaria de Gestão Regional**

Darlan Venâncio Thomaz Pereira

**Subsecretaria de Vigilância em Saúde**

Dario Brock Ramalho

**Dirigentes da Regionais de Saúde**

Hérica Vieira Santos

Edwalda Maria Carvalho de Assumpção

**Equipe das Regionais de Saúde**

Fabíola Anklin Ribas, Angélica Atala Lombelo Campos, Márcio Heitor Stelmo da Silva, Flávio Raimundo Soares, Silvania de Roman Carvalho, Ana Cristina dos Santos, Elisiane Rodrigues dos Santos, Fernando José da Silva, Renato Soares dos Reis, Tatiana Resende Carvalho, Tatiana de Matos Corrêa Canêdo, Ângela Maria Goulart Baptista, Edna Lúcia Cardozo Martin, Jaqueline das Mercês Teixeira, Jefferson Rodrigo Silveira



## Apresentação

Este boletim tem como objetivo descrever os aspectos epidemiológicos e assistenciais relacionados aos casos de COVID-19 na macrorregião de saúde Centro Sul de Minas Gerais que compreende a Superintendência Regional de Saúde de Barbacena e Gerência Regional de Saúde de São João del Rei e orientar as ações de vigilância, prevenção e controle.

## 1. SITUAÇÃO DA COVID-19 NO MUNDO, BRASIL E MINAS GERAIS

### 1.1 Situação no Mundo: Total de casos e óbitos distribuídos por semana epidemiológica.

**127,150,285**

confirmed cases

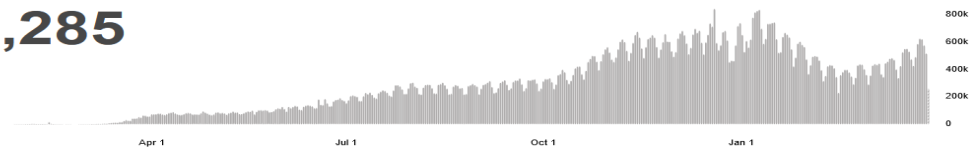

**2,783,011**

deaths

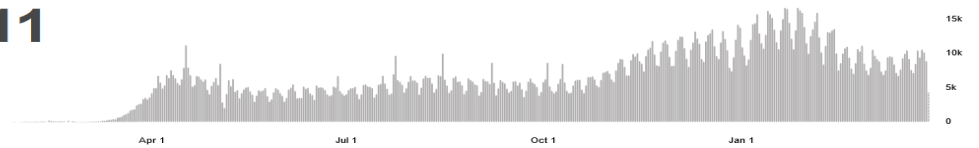

Source: World Health Organization  
Data may be incomplete for the current day or week.

Americas	55,586,882	confirmed
Europe	44,368,048	confirmed
South-East Asia	14,763,347	confirmed
Eastern Mediterranean	7,475,714	confirmed
Africa	3,068,146	confirmed
Western Pacific	1,887,403	confirmed

Source: World Health Organization  
Data may be incomplete for the current day or week.

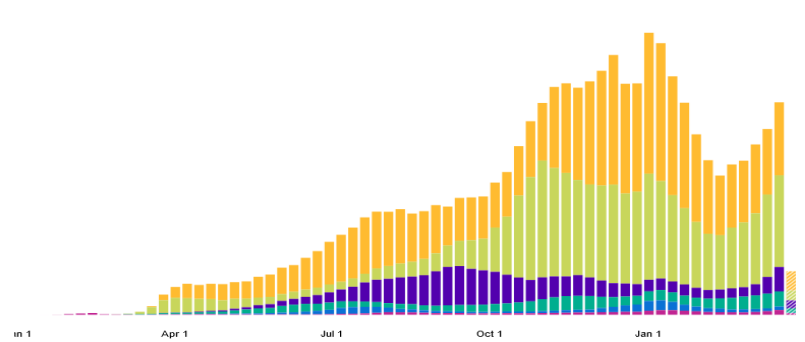

Americas	1,340,530	deaths
Europe	956,996	deaths
South-East Asia	218,604	deaths
Eastern Mediterranean	157,852	deaths
Africa	77,545	deaths
Western Pacific	31,471	deaths

Source: World Health Organization  
Data may be incomplete for the current day or week.

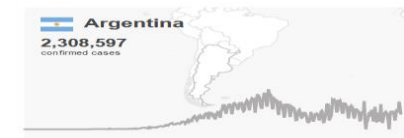
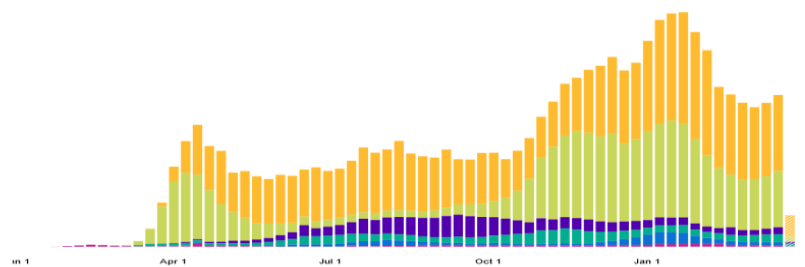

Fonte: <https://covid19.who.int/> consultado em 30/03/2021

## 1.2 Situação no Brasil: Casos confirmados, óbitos e SRAG segundo semana epidemiológica.

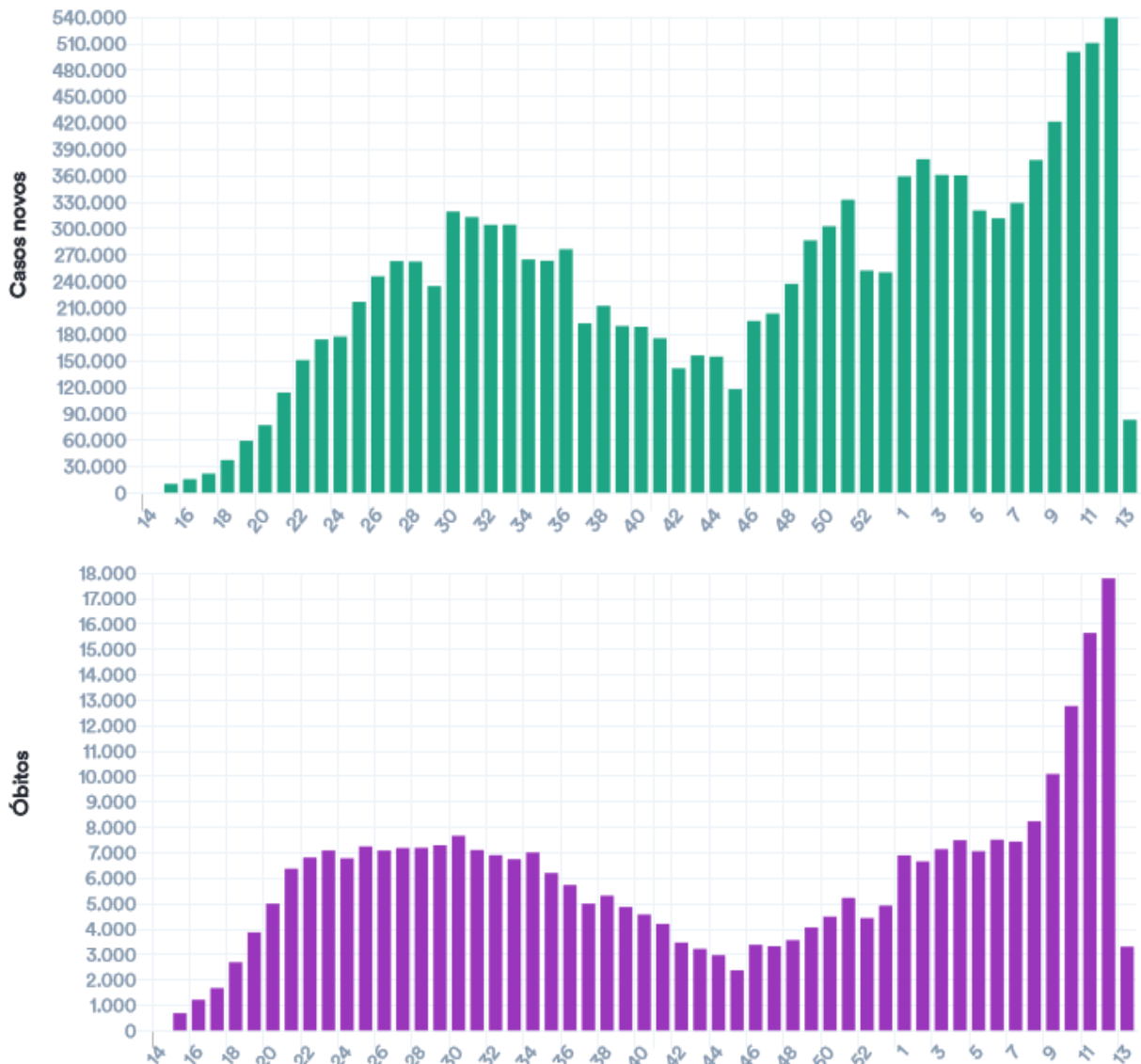

## SRAG hospitalizado por semana epidemiológica de início dos sintomas

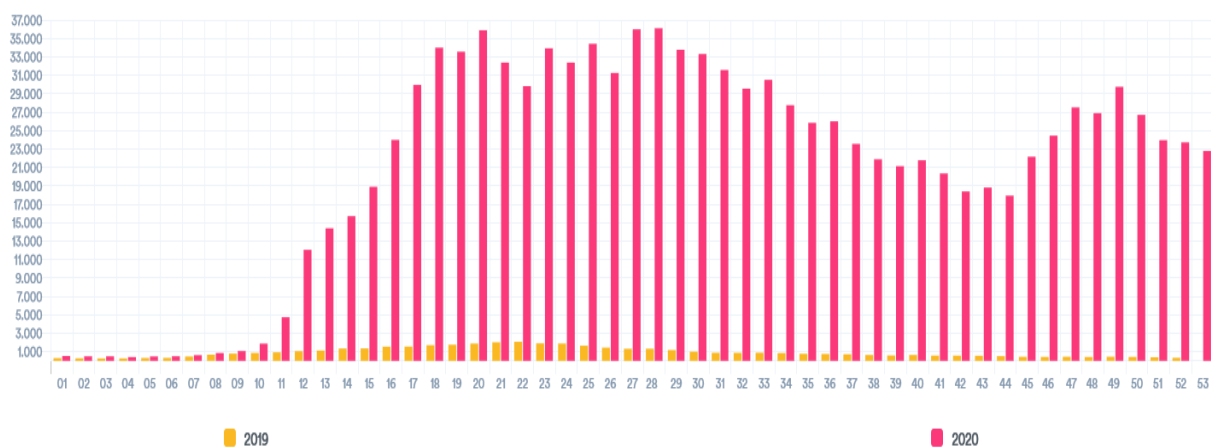

Fonte: <https://covid.saude.gov.br/atuizado-em-30/03/2021> 14:00

## 1.3 Situação Comparada Estados Brasileiros. Casos e óbitos por dia no Brasil.

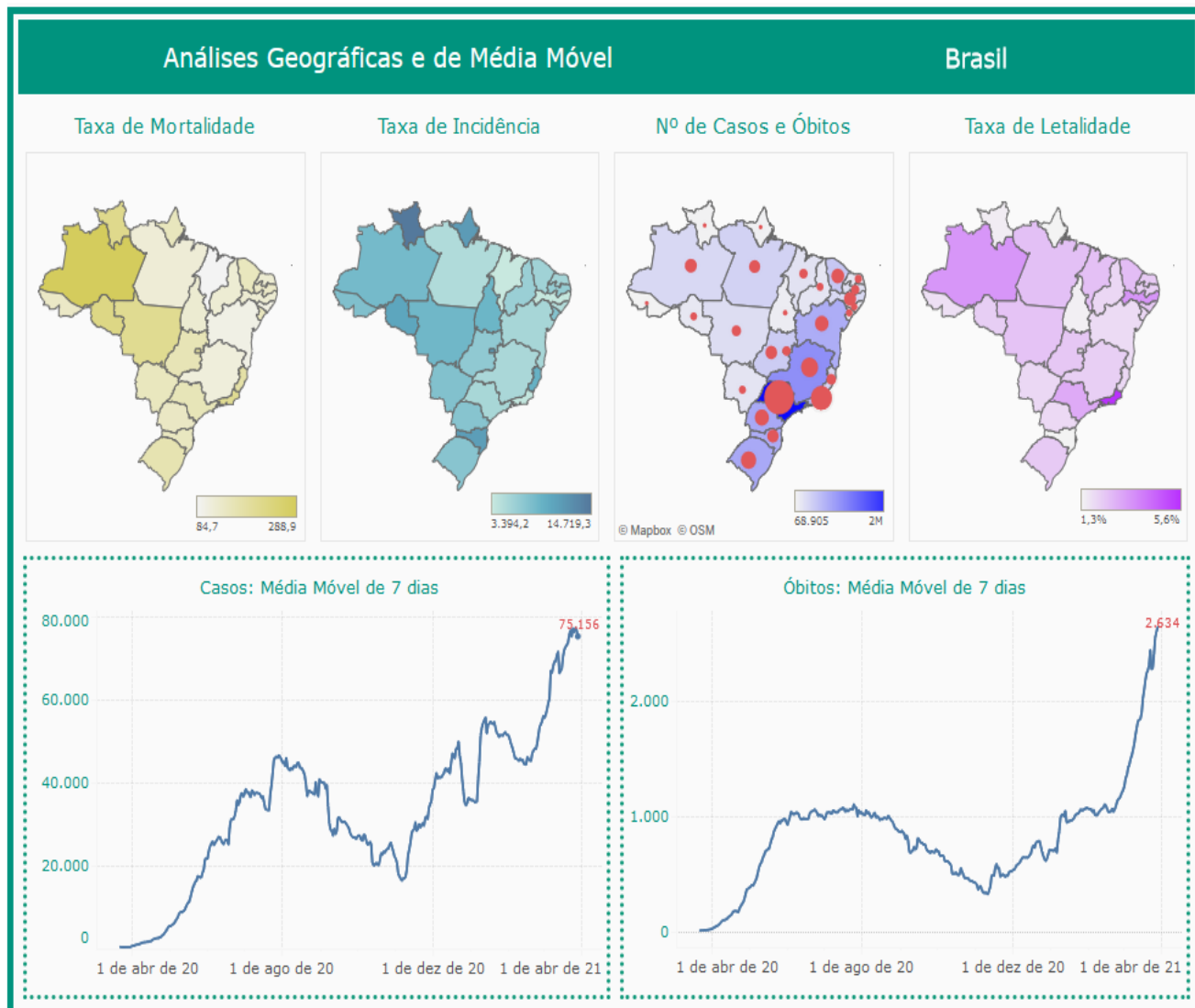

Fonte: <https://www.conass.org.br/painelconasscovid19/> atualizado em 30/03/2021 14:00

Tabela - Indicadores COVID em diversas abrangências geográficas, 2020/2021.

Local	Casos	Óbitos	Letalidade	Incidência /100mil hab.	Mortalidade /100mil hab.
<b>Mundo</b>	127.150.285	2.783.011	2,19%	1.630,8	35,7
<b>Brasil</b>	12.573.615	313.866	2,50%	5.983,2	149,4
<b>Região Sudeste</b>	4.546.150	139.561	3,07%	5.144,4	157,9
<b>Minas Gerais</b>	1.103.687	23.788	2,16%	5.213,7	112,4
<b>M. Centro Sul</b>	32.594	570	1,75%	4.120,7	72,1

Fonte: OMS, MS, SES-MG, consulta em 30/03/2021 15:00

## 2. CENÁRIO DA MACRORREGIÃO

### 2.1 Distribuição dos casos e óbitos por COVID-19 por microrregião integrante.

**Distribuição de população, casos, óbitos, incidência, mortalidade e letalidade por COVID-19 na Macrorregião Centro Sul, 2020/2021.**

Microrregião / município	População	Casos	Óbitos	Incidência	Mortalidade	Letalidade
<b>Microrregião BARBACENA</b>	<b>238.637</b>	<b>6751</b>	<b>176</b>	<b>2829,0</b>	<b>73,8</b>	<b>2,61%</b>
ALFREDO VASCONCELOS	6.907	191	5	2765,3	72,4	2,62%
ALTO RIO DOCE	11.000	245	20	2227,3	181,8	8,16%
ANTONIO CARLOS	11.445	357	6	3119,3	52,4	1,68%
BARBACENA	137.313	4286	102	3121,3	74,3	2,38%
CAPELA NOVA	4.653	88	2	1891,3	43,0	2,27%
CARANDAI	25.501	856	16	3356,7	62,7	1,87%
CIPOTANEA	6.787	260	13	3830,9	191,5	5,00%
DESTERRO DO MELO	2.901	66	0	2275,1	0,0	0,00%
IBERTIOGA	5.021	41	1	816,6	19,9	2,44%
PAIVA	1.529	32	2	2092,9	130,8	6,25%
RESSAQUINHA	4.808	71	1	1476,7	20,8	1,41%
SANTA BARBARA DO TUGURIO	4.430	75	0	1693,0	0,0	0,00%
SANTA RITA DE IBITIPOCA	3.425	25	0	729,9	0,0	0,00%
SANTANA DO GARAMBEU	2.458	20	2	813,7	81,4	10,00%
SENHORA DOS REMEDIOS	10.459	138	6	1319,4	57,4	4,35%
<b>Microrregião CONGONHAS</b>	<b>125.453</b>	<b>8686</b>	<b>81</b>	<b>6923,7</b>	<b>64,6</b>	<b>0,93%</b>
CONGONHAS	54.762	5040	43	9203,5	78,5	0,85%
DESTERRO DE ENTRE RIOS	7.243	235	5	3244,5	69,0	2,13%
ENTRE RIOS DE MINAS	15.298	368	5	2405,5	32,7	1,36%
JECEABA	4.912	144	3	2931,6	61,1	2,08%
OURO BRANCO	39.500	2731	24	6913,9	60,8	0,88%
SAO BRAS DO SUACUI	3.738	168	1	4494,4	26,8	0,60%
<b>Microrregião CONSELHEIRO LAFAIETE</b>	<b>186.232</b>	<b>9121</b>	<b>150</b>	<b>4897,7</b>	<b>80,5</b>	<b>1,64%</b>
CARANAIBA	3.183	81	4	2544,8	125,7	4,94%
CASA GRANDE	2.257	46	1	2038,1	44,3	2,17%
CATAS ALTAS DA NORUEGA	3.641	48	2	1318,3	54,9	4,17%
CONSELHEIRO LAFAIETE	128.589	7959	105	6189,5	81,7	1,32%
CRISTIANO OTONI	5.150	261	5	5068,0	97,1	1,92%
ITAVERAVA	5.419	50	3	922,7	55,4	6,00%
LAMIM	3.391	41	1	1209,1	29,5	2,44%
PIRANGA	17.626	228	17	1293,5	96,4	7,46%
QUELUZITO	1.939	74	4	3816,4	206,3	5,41%
RIO ESPERA	5.474	124	4	2265,3	73,1	3,23%
SANTANA DOS MONTES	3.777	60	0	1588,6	0,0	0,00%
SENHORA DE OLIVEIRA	5.786	149	4	2575,2	69,1	2,68%
<b>Microrregião SAO JOAO DEL REI</b>	<b>240.651</b>	<b>8036</b>	<b>163</b>	<b>3339,3</b>	<b>67,7</b>	<b>2,03%</b>
BARROSO	20.810	568	11	2729,5	52,9	1,94%
BOM SUCESSO	17.603	314	4	1783,8	22,7	1,27%
CONCEICAO DA BARRA DE MINAS	3.954	114	2	2883,2	50,6	1,75%
CORONEL XAVIER CHAVES	3.434	150	3	4368,1	87,4	2,00%
DORES DE CAMPOS	10.153	566	11	5574,7	108,3	1,94%
IBITURUNA	2.989	133	0	4449,6	0,0	0,00%
LAGOA DOURADA	13.009	472	8	3628,3	61,5	1,69%
MADRE DE DEUS DE MINAS	5.098	181	3	3550,4	58,8	1,66%
NAZARENO	8.608	167	3	1940,1	34,9	1,80%
PIEIDADE DO RIO GRANDE	4.497	79	5	1756,7	111,2	6,33%
PRADOS	9.031	263	8	2912,2	88,6	3,04%
RESENDE COSTA	11.500	206	3	1791,3	26,1	1,46%
RITAPOLIS	4.604	129	6	2801,9	130,3	4,65%
SANTA CRUZ DE MINAS	8.604	310	7	3603,0	81,4	2,26%
SAO JOAO DEL REI	90.082	3791	74	4208,4	82,1	1,95%
SAO TIAGO	10.941	196	7	1791,4	64,0	3,57%
SAO VICENTE DE MINAS	7.753	111	3	1431,7	38,7	2,70%
TIRADENTES	7.981	286	5	3583,5	62,6	1,75%
<b>Macrorregião Centro sul</b>	<b>790.973</b>	<b>32594</b>	<b>570</b>	<b>4120,7</b>	<b>72,1</b>	<b>1,75%</b>

Fonte: SES-MG Painel, consulta em 30/03/2021.

Nº 12 Semana Epidemiológica 12

Data da atualização: 30/03/2021

## Distribuição dos casos de COVID-19 segundo mês e município na Macrorregião Centro Sul, 2020/2021.

Microrregião /município	Abr.	Maio	Jun.	Jul.	Ago.	Set.	Out.	Nov.	Dez.	Jan.	Fev.	Mar.	Total
<b>Microrregião BARBACENA</b>	<b>5</b>	<b>270</b>	<b>204</b>	<b>242</b>	<b>265</b>	<b>287</b>	<b>200</b>	<b>296</b>	<b>1162</b>	<b>1756</b>	<b>857</b>	<b>1207</b>	<b>6751</b>
ALFREDO VASCONCELOS		2	1	9	4	1	0	5	59	41	20	49	191
ALTO RIO DOCE		2	52	3	3	10	4	11	61	27	25	47	245
ANTONIO CARLOS			12	8	25	23	7	3	71	134	45	29	357
BARBACENA	5	261	85	160	167	229	164	228	727	1102	540	618	4286
CAPELA NOVA			1	1	0	3	9	1	6	24	12	31	88
CARANDAI		5	31	44	40	15	10	15	94	224	145	233	856
CIPOTANEA			10	8	2	1	0	6	9	34	56	134	260
DESTERRO DO MELO			2	2	4	1	0	0	16	32	2	7	66
IBERTIOGA				0	1	0	0	1	11	26	0	2	41
PAIVA			2	0	0	0	0	4	16	4	0	6	32
RESSAQUINHA				1	4	0	0	3	14	27	2	20	71
SANTA BARBARA DO TUGURIO			5	0	0	0	0	1	30	25	1	13	75
SANTA RITA DE IBITIOCA				1	0	0	0	1	13	5	0	5	25
SANTANA DO GARAMBEU				0	0	4	1	0	0	13	2	0	20
SENHORA DOS REMEDIOS			3	5	15	0	5	17	35	38	7	13	138
<b>Microrregião CONGONHAS</b>	<b>3</b>	<b>37</b>	<b>120</b>	<b>313</b>	<b>523</b>	<b>596</b>	<b>471</b>	<b>514</b>	<b>1077</b>	<b>2099</b>	<b>1112</b>	<b>1821</b>	<b>8686</b>
CONGONHAS		21	56	164	355	487	331	292	706	1234	512	882	5040
DESTERRO DE ENTRE RIOS			3	21	17	2	4	0	23	114	16	35	235
ENTRE RIOS DE MINAS			4	14	13	22	4	19	34	93	89	76	368
JECEABA	1	2	4	6	8	6	4	4	2	42	20	45	144
OURO BRANCO		14	52	106	123	75	126	182	292	583	454	724	2731
SAO BRAS DO SUACUI	2		1	2	7	4	2	17	20	33	21	59	168
<b>Microrregião CONSELHEIRO LAFAIETE</b>	<b>13</b>	<b>31</b>	<b>145</b>	<b>237</b>	<b>245</b>	<b>289</b>	<b>404</b>	<b>547</b>	<b>995</b>	<b>1821</b>	<b>1361</b>	<b>3033</b>	<b>9121</b>
CARANAIBA		2	1	3	1	0	0	1	0	10	8	55	81
CASA GRANDE				0	1	1	0	4	12	5	7	16	46
CATAS ALTAS DA NORUEGA		1	12	4	0	1	0	0	4	8	5	13	48
CONSELHEIRO LAFAIETE	13	16	86	218	205	247	357	530	904	1643	1214	2526	7959
CRISTIANO OTONI			2	8	19	15	5	11	20	44	137	261	
ITAVERAVA			3	2	4	1	0	0	14	15	7	4	50
LAMIM			1	1	4	0	0	0	3	11	7	14	41
PIRANGA		11	35	0	10	11	19	6	25	60	16	35	228
QUELUZITO			0	0	0	0	10	1	7	13	23	20	74
RIO ESPERA		1	2	7	5	7	2	0	0	7	12	81	124
SANTANA DOS MONTES			0	7	1	0	0	0	5	7	4	36	60
SENHORA DE OLIVEIRA			5	0	0	1	1	0	10	22	14	96	149
<b>Microrregião SÃO JOÃO DEL REI</b>	<b>6</b>	<b>38</b>	<b>246</b>	<b>439</b>	<b>257</b>	<b>421</b>	<b>219</b>	<b>386</b>	<b>1766</b>	<b>2033</b>	<b>754</b>	<b>1469</b>	<b>8036</b>
BARROSO		2	11	85	24	40	28	20	95	130	43	90	568
BOM SUCESSO			6	14	8	9	4	21	34	73	52	93	314
CONCEICAO DA BARRA DE MINAS			2	6	12	34	0	2	12	34	10	2	114
CORONEL XAVIER CHAVES			8	2	2	3	2	5	70	20	12	26	150
DORES DE CAMPOS			1	5	9	68	3	7	233	177	15	48	566
IBITURUNA			1	1	0	0	0	4	2	9	0	116	133
LAGOA DOURADA			7	15	7	20	7	12	34	124	91	155	472
MADRE DE DEUS DE MINAS		1	1	41	6	1	1	1	28	72	22	7	181
NAZARENO	1		3	4	7	1	5	0	18	96	3	29	167
PIEIDADE DO RIO GRANDE			2	16	11	0	0	1	11	11	2	25	79
PRADOS			4	1	11	8	2	1	57	62	34	83	263
RESENDE COSTA			7	6	15	11	33	4	12	76	29	13	206
RITAPOLIS				7	0	1	0	6	8	66	28	13	129
SANTA CRUZ DE MINAS		4	12	26	15	8	8	0	111	65	28	33	310
SAO JOAO DEL REI	5	28	170	198	116	194	114	278	897	841	333	615	3791
SAO TIAGO			5	3	1	13	5	1	29	66	29	44	196
SAO VICENTE DE MINAS		3	2	2	9	0	0	12	11	37	9	26	111
TIRADENTES			4	7	4	10	7	11	104	74	14	51	286
<b>Macrorregião Centro Sul</b>	<b>27</b>	<b>376</b>	<b>715</b>	<b>1231</b>	<b>1290</b>	<b>1593</b>	<b>1294</b>	<b>1743</b>	<b>5000</b>	<b>7709</b>	<b>4084</b>	<b>7530</b>	<b>32594</b>

Fonte: SES-MG Painel, consulta em 30/03/2021. Valores negativos são correções de meses anteriores. Os valores totais incluem notificações desde março/2020.





Nº 12 Semana Epidemiológica 12

Data da atualização: 30/03/2021

**Distribuição dos casos de COVID-19 segundo semana epidemiológica e município na Macrorregião Centro Sul, 2020/2021.**

Microrregião /município	52	53	1	2	3	4	5	6	7	8	9	10	11	12
<b>Microrregião BARBACENA</b>	<b>200</b>	<b>482</b>	<b>580</b>	<b>344</b>	<b>436</b>	<b>242</b>	<b>286</b>	<b>296</b>	<b>137</b>	<b>161</b>	<b>250</b>	<b>303</b>	<b>291</b>	<b>332</b>
ALFREDO VASCONCELOS	19	6	4	22	10	5	14	5	1	0	3	2	17	12
ALTO RIO DOCE	10	8	0	6	13	5	3	9	3	9	19	8	14	7
ANTONIO CARLOS	47	30	25	8	37	34	15	14	5	11	11	5	9	2
BARBACENA	52	369	439	203	246	118	205	216	97	46	138	199	108	206
CAPELA NOVA	0	0	13	5	5	1	1	3	0	8	5	4	16	6
CARANDAI	31	29	38	56	65	50	41	43	9	56	26	33	75	59
CIPOTANEA	0	0	15	6	9	3	4	4	17	27	40	43	39	17
DESTERRO DO MELO	5	7	3	2	17	10	0	0	0	2	0	0	0	4
IBERTIOGA	5	7	3	13	5	1	0	0	0	0	0	0	0	2
PAIVA	2	4	0	1	0	0	0	0	0	0	2	0	4	0
RESSAQUINHA	2	8	5	7	10	3	0	0	1	1	3	3	5	3
SANTA BARBARA DO TUGURIO	13	7	14	2	8	2	0	0	0	1	3	2	3	5
SANTA RITA DE IBITIPOCA	1	1	0	0	3	2	0	0	0	0	0	0	0	1
SANTANA DO GARAMBEU	0	0	8	4	1	0	0	0	2	0	0	0	0	0
SENHORA DOS REMEDIOS	13	6	13	9	7	8	3	2	2	0	0	4	1	8
<b>Microrregião CONGONHAS</b>	<b>276</b>	<b>320</b>	<b>441</b>	<b>502</b>	<b>508</b>	<b>496</b>	<b>269</b>	<b>318</b>	<b>236</b>	<b>288</b>	<b>338</b>	<b>356</b>	<b>362</b>	<b>638</b>
CONGONHAS	153	206	241	313	311	304	166	139	111	120	136	200	236	267
DESTERRO DE ENTRE RIOS	11	10	37	28	19	20	7	6	1	2	10	11	12	2
ENTRE RIOS DE MINAS	16	11	28	22	11	27	13	37	18	22	8	12	28	16
JECEABA	2	3	4	16	10	6	8	4	6	5	8	9	8	13
OURO BRANCO	87	85	123	114	147	133	72	127	92	135	174	113	64	313
SAO BRAS DO SUACUI	7	5	8	9	10	6	3	5	8	4	2	11	14	27
<b>Microrregião CONSELHEIRO LAFAIETE</b>	<b>276</b>	<b>229</b>	<b>333</b>	<b>314</b>	<b>559</b>	<b>462</b>	<b>309</b>	<b>331</b>	<b>349</b>	<b>377</b>	<b>418</b>	<b>581</b>	<b>824</b>	<b>920</b>
CARANAIBA	0	0	5	3	1	1	1	1	0	5	7	15	13	12
CASA GRANDE	0	1	1	1	1	2	1	0	0	6	3	3	7	3
CATAS ALTAS DA NORUEGA	0	0	0	5	2	1	2	1	2	0	1	1	6	5
CONSELHEIRO LAFAIETE	258	209	305	264	502	423	281	275	325	338	368	514	618	803
CRISTIANO OTONI	2	0	2	9	7	2	8	13	11	11	5	36	46	11
ITAVERAVA	1	2	4	8	0	2	1	1	4	1	0	0	2	2
LAMIM	3	0	0	10	1	0	1	6	0	0	0	0	2	6
PIRANGA	10	10	9	9	25	15	7	5	1	5	2	2	13	12
QUELUZITO	0	5	0	0	3	10	0	20	0	3	5	2	1	12
RIO ESPERA	0	0	0	1	4	2	0	6	5	1	5	0	71	5
SANTANA DOS MONTES	1	1	0	0	5	1	3	0	0	1	0	0	20	16
SENHORA DE OLIVEIRA	1	1	7	4	8	3	4	3	1	6	22	8	25	33
<b>Microrregião SÃO JOÃO DEL REI</b>	<b>459</b>	<b>416</b>	<b>546</b>	<b>439</b>	<b>449</b>	<b>475</b>	<b>255</b>	<b>197</b>	<b>163</b>	<b>169</b>	<b>163</b>	<b>262</b>	<b>392</b>	<b>486</b>
BARROSO	36	23	125	-60	32	17	20	9	11	8	9	7	28	42
BOM SUCESSO	9	15	11	16	24	20	20	12	12	8	8	21	18	13
CONCEICAO DA BARRA DE MINAS	0	7	6	10	9	5	7	2	2	2	1	1	0	0
CORONEL XAVIER CHAVES	16	7	4	2	7	6	1	0	8	2	2	3	12	5
DORES DE CAMPOS	34	93	47	45	56	18	3	11	0	1	0	0	9	27
IBITURUNA	1	0	1	4	3	1	0	0	0	0	1	26	50	25
LAGOA DOURADA	7	4	19	24	27	49	21	32	13	27	38	35	18	58
MADRE DE DEUS DE MINAS	2	11	0	34	19	19	6	4	9	3	1	4	2	0
NAZARENO	0	17	19	52	17	7	2	1	0	0	1	3	6	13
PIEDADE DO RIO GRANDE	1	7	0	0	6	5	1	1	0	0	0	3	12	5
PRADOS	20	4	14	23	18	7	7	8	2	15	6	8	11	49
RESENDE COSTA	10	2	5	20	26	21	17	7	3	4	1	1	7	1
RITAPOLIS	0	3	8	19	20	10	17	8	8	3	2	1	4	5
SANTA CRUZ DE MINAS	12	10	23	16	12	10	10	8	2	8	4	2	5	17
SAO JOAO DEL REI	270	171	203	181	140	254	111	73	88	74	78	126	147	203
SAO TIAGO	9	6	31	15	9	11	4	14	3	8	1	13	15	14
SAO VICENTE DE MINAS	2	4	5	7	16	9	4	2	1	2	9	5	8	2
TIRADENTES	30	32	25	31	8	6	4	5	1	4	1	3	40	7
<b>Macrorregião Centro Sul</b>	<b>1211</b>	<b>1447</b>	<b>1900</b>	<b>1599</b>	<b>1952</b>	<b>1675</b>	<b>1119</b>	<b>1142</b>	<b>885</b>	<b>995</b>	<b>1169</b>	<b>1502</b>	<b>1869</b>	<b>2376</b>

Fonte: SES-MG Painel, consulta em 30/03/2021 Nota: Valores negativos são correções de semanas anteriores.



## 2.2 Evolução do número casos confirmados e de notificados

**Casos notificados no ESUS VE com presença de ao menos um dos sintomas dentre febre, dor de garganta, tosse, dispneia, coriza, alteração gustativa ou alteração olfativa segundo semana de notificação; Macrorregião Centro Sul – MG. 2020/2021.**

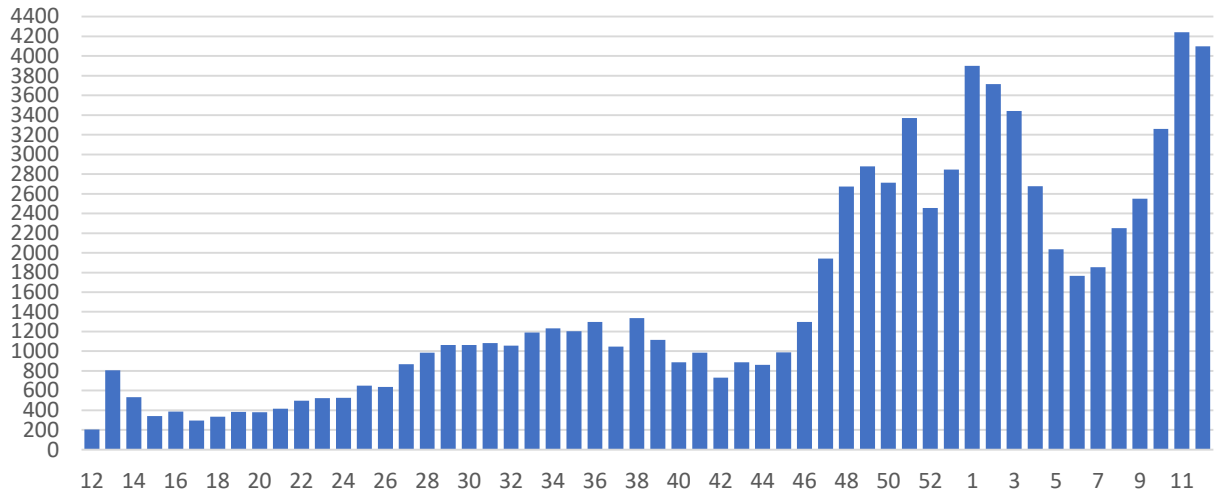

Fonte: ESUS-VE, consulta em 30/03/2021.

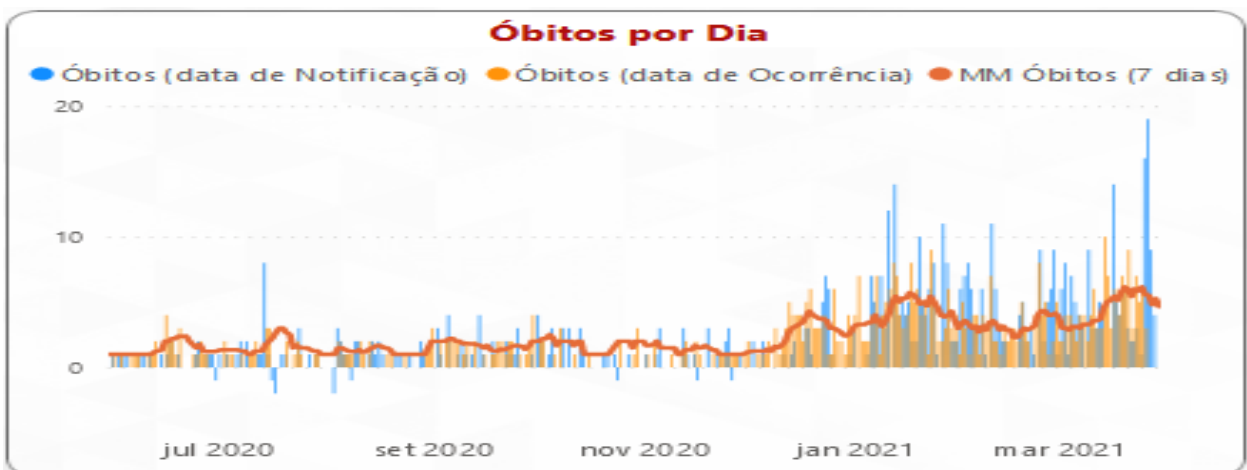
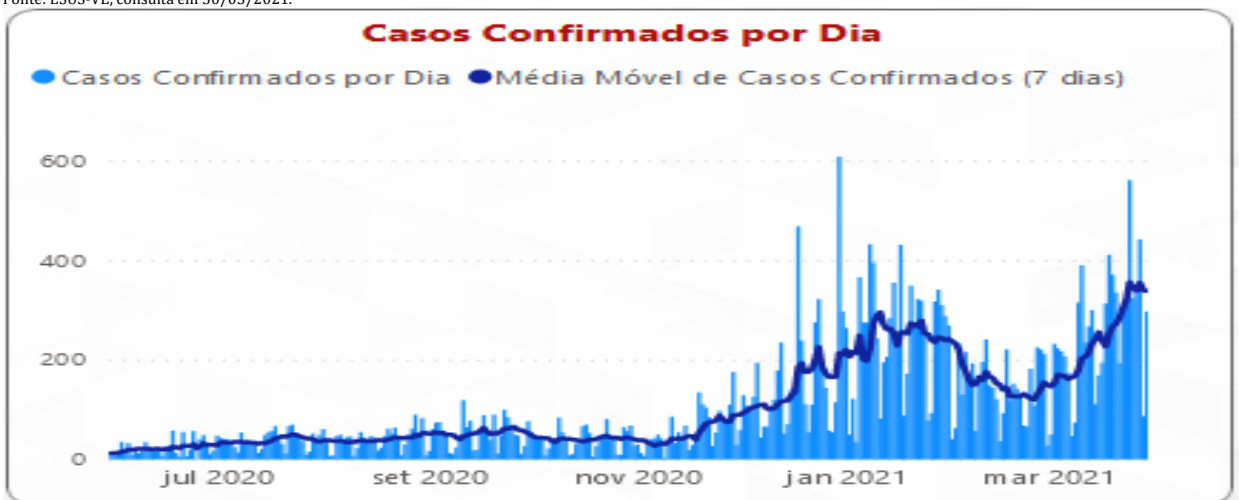

Fonte: SES-MG Painel, consulta em 30/03/2021. Óbitos e casos confirmados por dia. Valores negativos são correções de datas anteriores.

### 3. SITUAÇÃO ASSISTENCIAL

#### 3.1 Distribuição de leitos COVID adulto SUS segundo microrregião.

Microrregião	Enfermaria	UTI	Suporte Ventilatório
Barbacena	52	30	15
Congonhas	26	10	-
Conselheiro Lafaiete	74	27	-
São João del Rei	27	42	-
<b>Total</b>	<b>179</b>	<b>109</b>	<b>15</b>

FONTE: SRS BRB, em 30/03/2021

#### 3.2 Proporção de leitos ocupados em UTI

MACRORREGIÃO	% LEITOS UTI OCUPADOS	% LEITOS UTI COVID OCUPADOS	% OCUPADA POR COVID
LESTE DO SUL	85,07%	112,00%	62,69%
NOROESTE	85,71%	109,52%	65,71%
NORTE	81,79%	97,21%	62,14%
CENTRO SUL	91,91%	94,50%	59,54%
CENTRO	89,72%	94,39%	57,26%
LESTE	92,71%	93,24%	71,88%
SUDESTE	80,49%	91,16%	55,03%
VALE DO AÇO	78,39%	91,00%	66,67%
TRIÂNGULO DO SUL	86,40%	90,00%	57,60%
SUL	84,45%	89,98%	57,23%
OESTE	80,51%	85,87%	58,09%
TRIÂNGULO DO NORTE	88,10%	82,63%	60,62%
NORDESTE	83,70%	82,09%	59,78%
JEQUITINHONHA	74,29%	78,00%	55,71%
<b>Total</b>	<b>85,58%</b>	<b>91,86%</b>	<b>58,99%</b>

Fonte: Painel BI SES-MG, consulta em 30/03/2021. Macrorregião Centro Sul

### 3.3 Proporção de leitos ocupados de Enfermaria

MACRORREGIÃO	PROPORÇÃO OCUPADA LEITOS ENFERMARIA	PROPORÇÃO OCUPADA POR COVID
+ JEQUITINHONHA	55,14%	14,88%
+ CENTRO SUL	56,23%	15,02%
+ NORDESTE	57,67%	15,22%
+ SUDESTE	54,78%	17,44%
+ SUL	46,82%	18,03%
+ TRIÂNGULO DO SUL	66,53%	20,16%
+ LESTE DO SUL	51,89%	20,42%
+ CENTRO	87,30%	31,58%
+ NORTE	77,24%	33,96%
+ OESTE	69,84%	37,40%
+ VALE DO AÇO	91,04%	39,79%
+ NOROESTE	102,00%	44,64%
+ LESTE	104,85%	45,24%
+ TRIÂNGULO DO NORTE	136,65%	53,14%
<b>Total</b>	<b>74,61%</b>	<b>27,85%</b>

**Evolução da taxa de ocupação e da participação relativa da COVID na ocupação dos leitos de UTI**

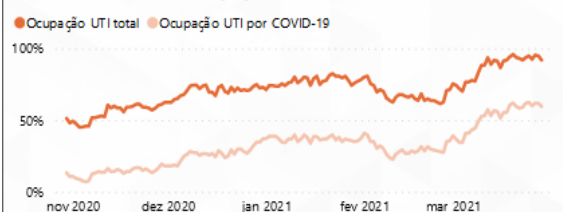

**Evolução da taxa de ocupação e da participação relativa da COVID na ocupação dos leitos de Enfermaria**

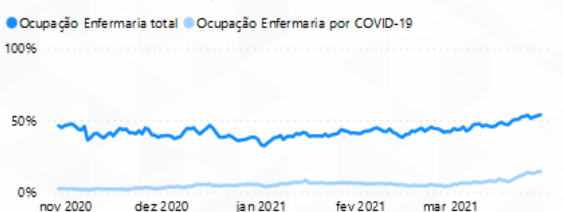

**Evolução do número de Solicitações e Internações por suspeita de COVID-19**

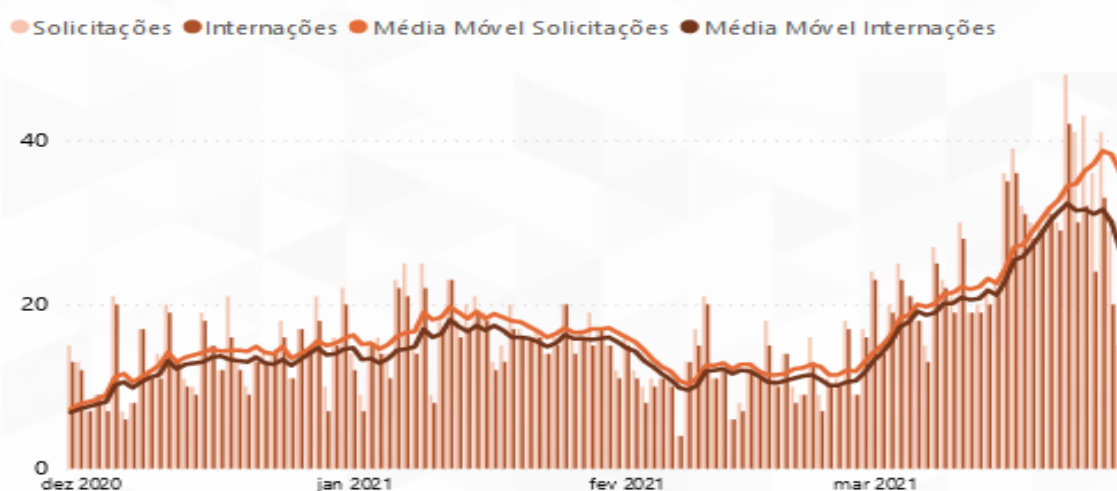

Fonte: Painel BI SES-MG, consulta em 30/03/2021. Macrorregião Centro Sul

#### 4. PERFIL EPIDEMIOLÓGICO DOS CASOS CONFIRMADOS E ÓBITOS COVID-19

##### 4.1 Casos confirmados por COVID-19 por sexo, idade, fator de risco e internação

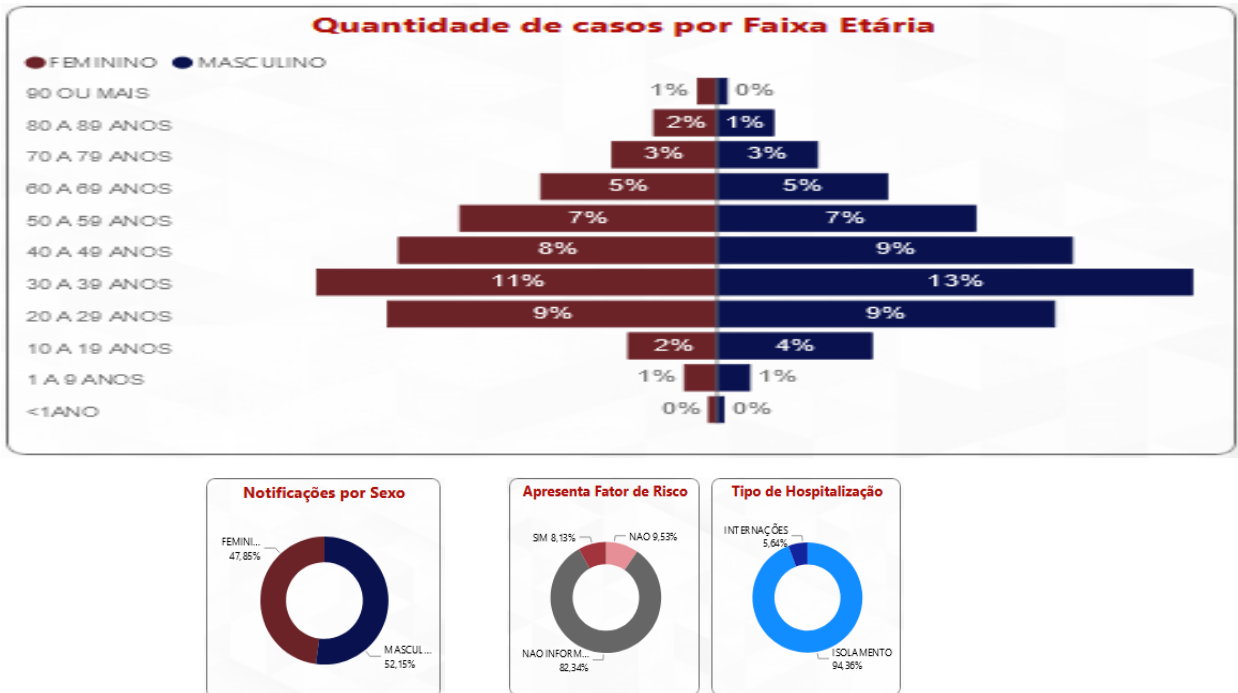

Fonte: Paineis BI SES-MG, consulta em 30/03/2021.

##### 4.2 Distribuição de e óbitos confirmados por COVID-19 por sexo, idade e fator de risco

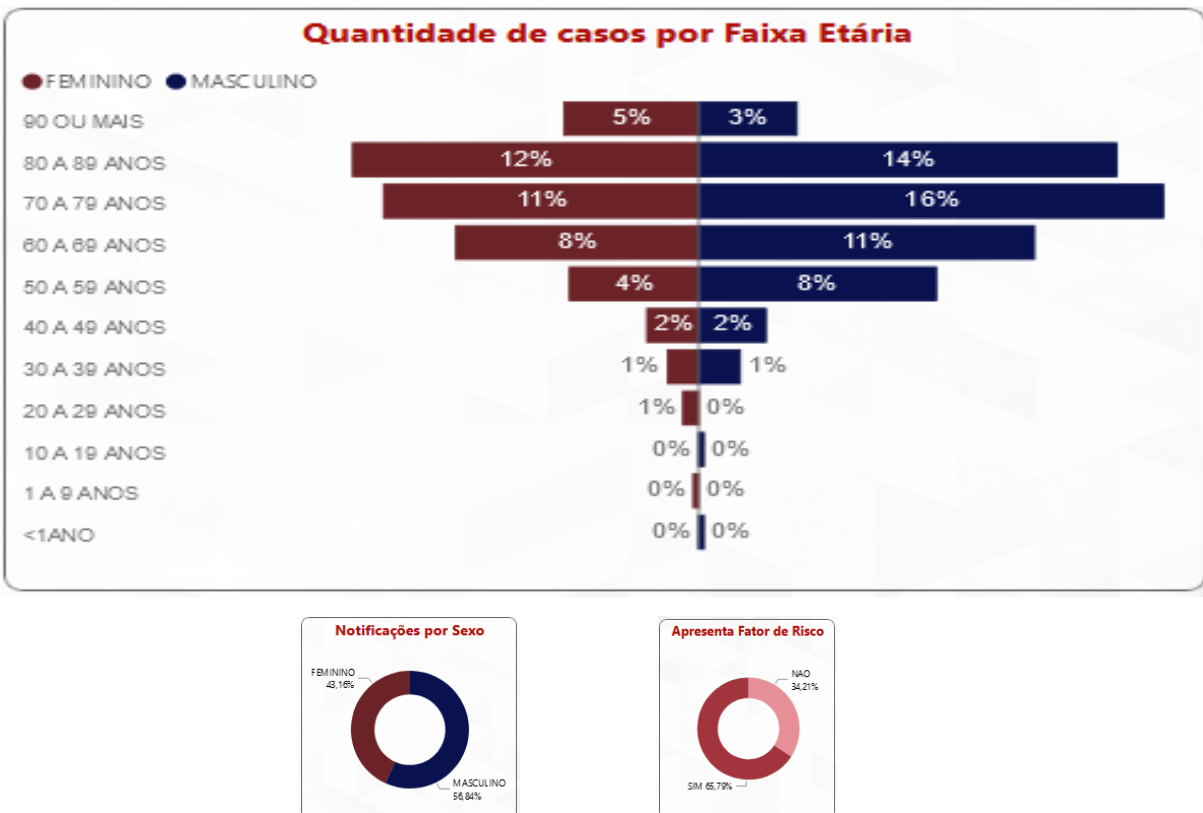

Fonte: Paineis BI SES-MG, consulta em 30/03/2021

### 4.3 Evolução do Rt das internações na Macrorregião Centro Sul 26/3/2020 29/03/2021.

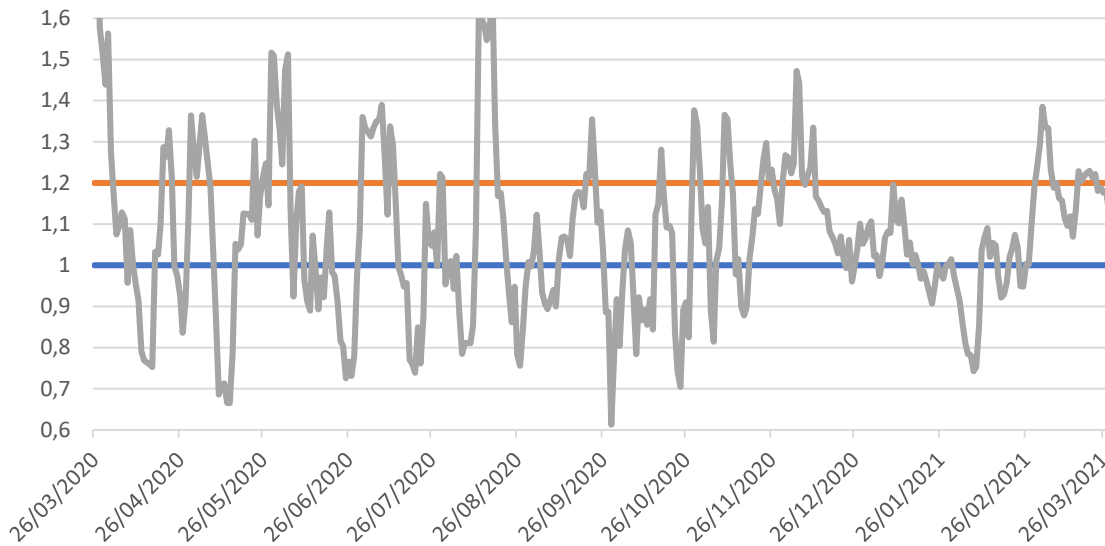

Fonte: SES-MG

## 5. SURTOS

### 5.1 Distribuição dos surtos de Síndrome Respiratória Aguda notificados e possivelmente associados ao Covid-19

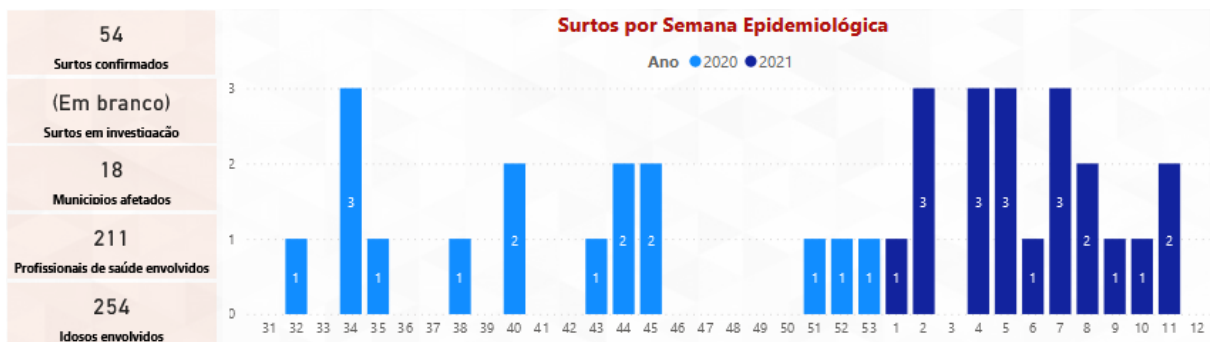

Tipo de Estabelecimento	Surtos	Casos Confirmados	Número de Expostos
SERVICO DE SAUDE	21	260	974
EMPRESA	14	172	529
ILPI	12	177	611
ESCOLA	2	244	1.304
UNIDADE PRISIONAL	2	26	154
APAC	1	20	210
NAO INFORMADO	1	4	20
SEGURANCA PUBLICA	1	9	12
<b>Total</b>	<b>54</b>	<b>912</b>	<b>3.814</b>

Fonte: SES-MG, consulta em 30/03/2021.

## 6. SINDROME RESPIRATÓRIA AGUDA GRAVE - SRAG

### 6.1 Casos notificados de SRAG em residentes por semana epidemiológica de 2020/2021 e microrregião de notificação.

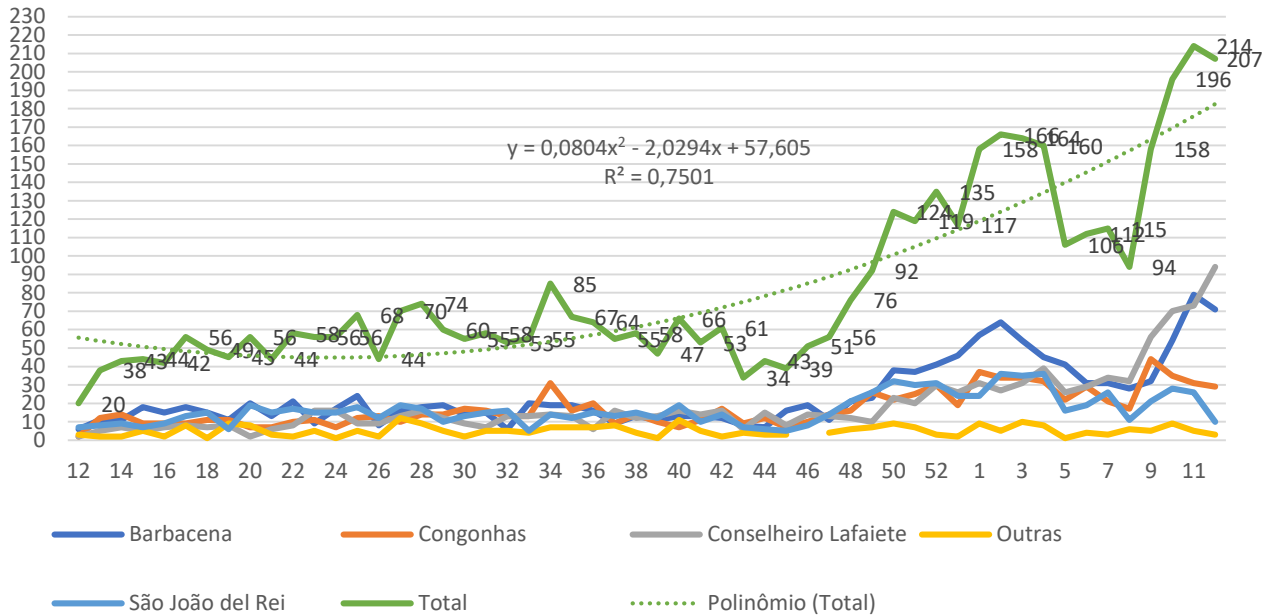

Fonte: SIVEP GRIPE. Consultado em 30/03/2021  
 Nota: Dados sujeitos à alteração.

### 6.2 Óbitos nos casos notificados de SRAG em residentes da macrorregião Centro Sul por semana epidemiológica e microrregião de notificação, 2020/2021.

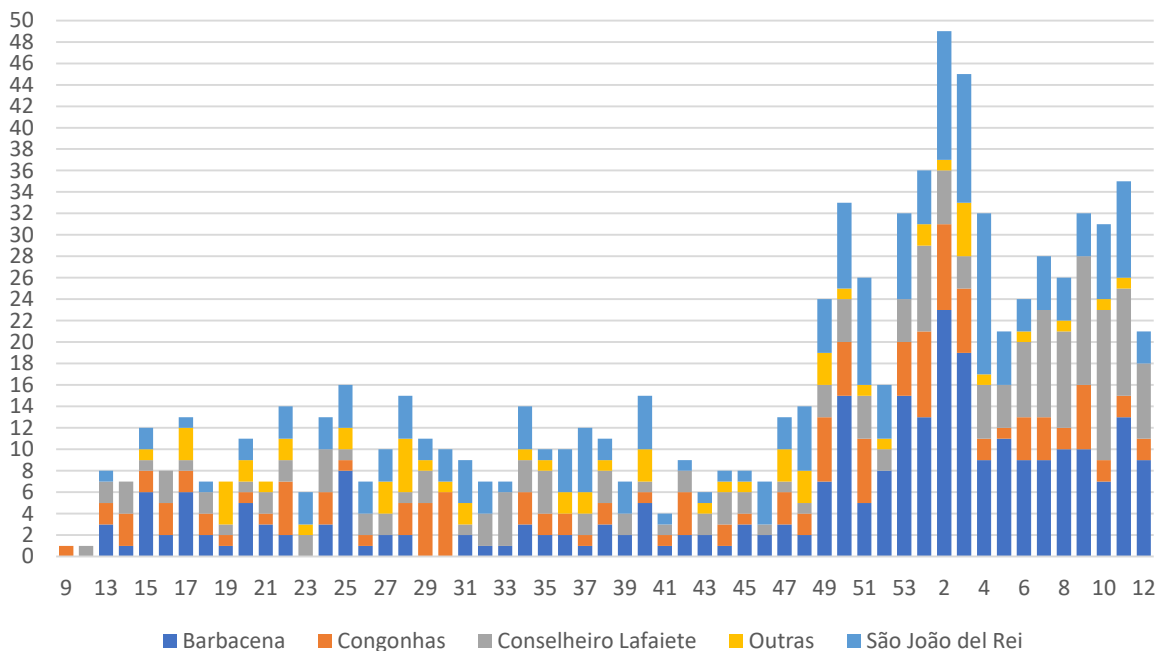

FONTE: SIVEP-Gripe 30/03/2021  
 Nota: Dados sujeitos à alteração.



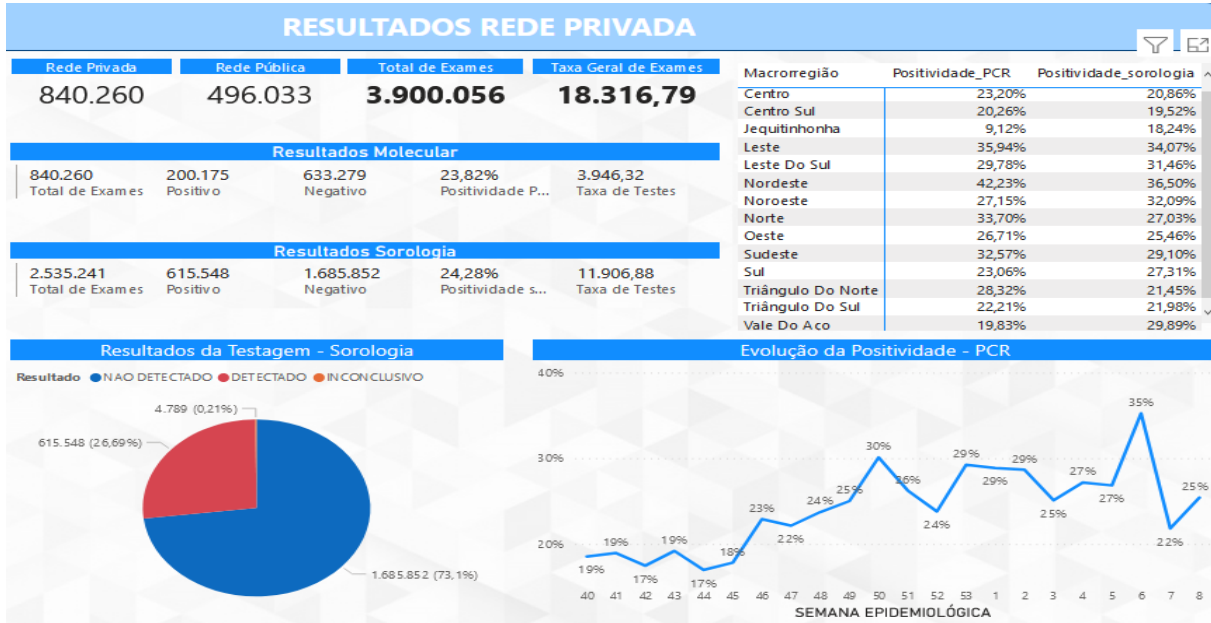
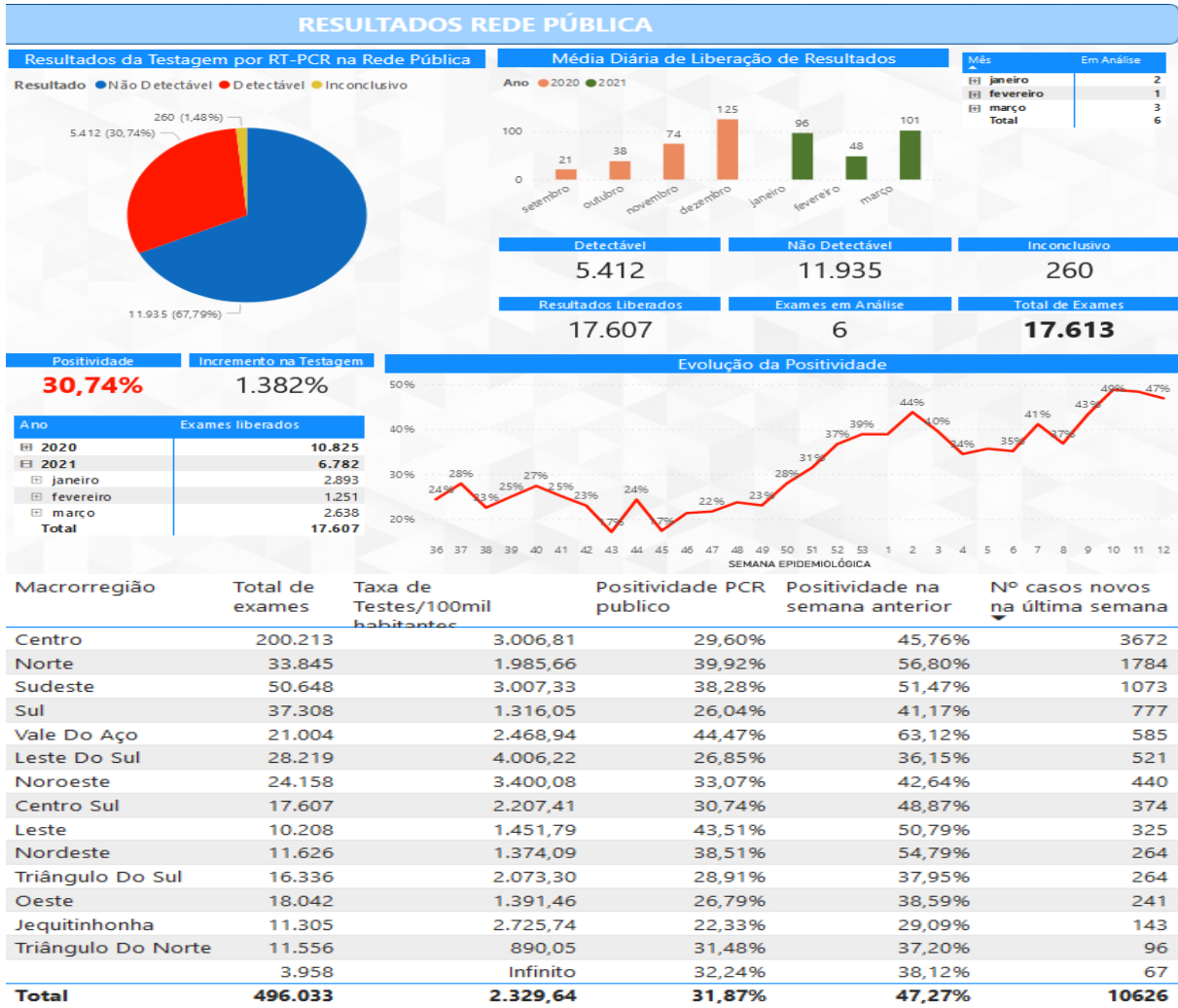

**7. RESULTADOS LABORATORIAIS - RT-PCR - MACRORREG. CENTRO SUL 2020/21**

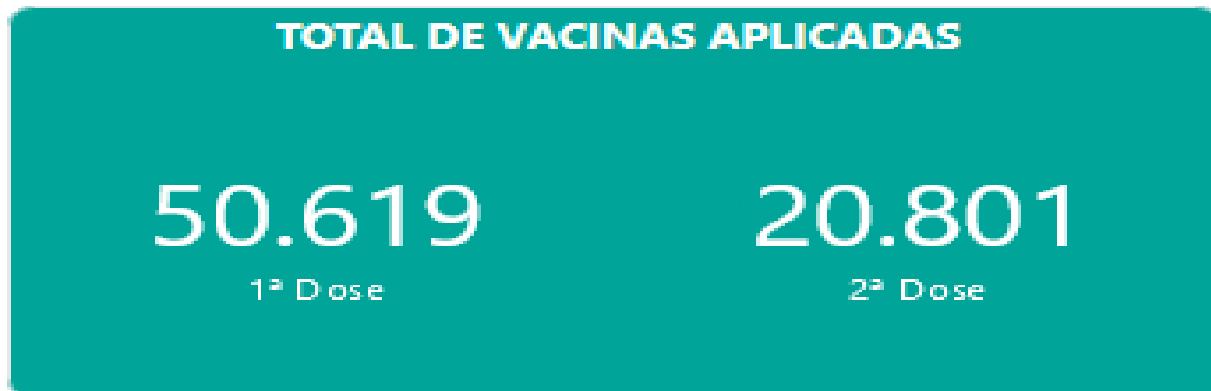

FONTE: SES MG 29/03/2021  
Nota: Dados sujeitos à alteração.

**8. SITUAÇÃO VACINAL MACRORREGIÃO CENTRO SUL-MG, 2021.****GRUPOS VACINADOS**

Trabalhadores de Saúde		Idosos	
	22.893 1ª Dose	13.925 2ª Dose	Residentes em Instituições de Longa Permanência
			1.187 1ª Dose
			1.098 2ª Dose
Pessoas com Deficiência em Residências Inclusivas		90 anos ou mais	
	509 1ª Dose	435 2ª Dose	2.902 1ª Dose
			2.794 2ª Dose
População Indígena Residente em Terras Indígenas		Entre 85 e 89 anos	
	0 1ª Dose	0 2ª Dose	5.677 1ª Dose
			1.038 2ª Dose
			Entre 80 e 84 anos
			8.266 1ª Dose
			1.500 2ª Dose
			Entre 75 e 79 anos
			9.185 1ª Dose
			11 2ª Dose
			Entre 70 e 74 anos
			2.323 1ª Dose
			1 2ª Dose
			Entre 65 e 69 anos
			20 1ª Dose
			0 2ª Dose

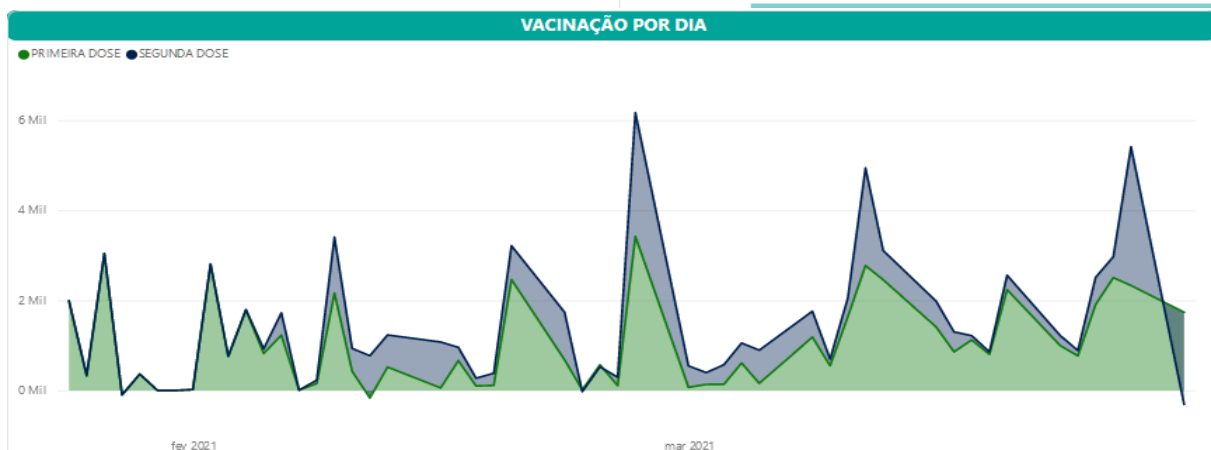

FONTE: SES MG 30/03/2021  
Nota: Dados sujeitos à alteração