

BOLETIM

ESPECIAL

Macrorregião

Centro Sul

SRS Barbacena

GRS São João del Rei

Número 16

Governador do Estado de Minas Gerais
Romeu Zema Neto

Secretário de Estado de Saúde de Minas Gerais
Carlos Eduardo Amaral Pereira da Silva

Secretário de Estado Adjunto
Luiz Marcelo Cabral Tavares

Chefia de Gabinete
João Márcio Silva de Pinho

Assessora de Comunicação Social
Virgínia Cornélio da Silva

Subsecretaria de Políticas e Ações de Saúde
Marcilio Dias Magalhães

Subsecretaria de Regulação do Acesso a Serviços e Insumos de Saúde
Juliana Ávila Teixeira

Subsecretaria de Inovação e Logística em Saúde
André de Andrade Ranieri

Subsecretaria de Gestão Regional
Darlan Venâncio Thomaz Pereira

Subsecretaria de Vigilância em Saúde
Dario Brock Ramalho

Dirigentes das Regionais de Saúde
Hérica Vieira Santos
Edwalda Maria Carvalho de Assumpção

Equipe das Regionais de Saúde
Fabíola Anklin Ribas, Angélica Atala Lombelo Campos, Márcio Heitor Stelmo da Silva, Flávio Raimundo Soares, Silvania de Roman Carvalho, Ana Cristina dos Santos, Elisiane Rodrigues dos Santos, Fernando José da Silva, Renato Soares dos Reis, Tatiana Resende Carvalho, Tatiana de Matos Corrêa Canêdo, Ângela Maria Goulart Baptista, Edna Lúcia Cardozo Martin, Jaqueline das Mercês Teixeira, Jefferson Rodrigo Silveira

Apresentação

Este boletim tem como objetivo descrever os aspectos epidemiológicos e assistenciais relacionados aos casos de COVID-19 na macrorregião de saúde Centro Sul de Minas Gerais que compreende a Superintendência Regional de Saúde de Barbacena e Gerência Regional de Saúde de São João del Rei e orientar as ações de vigilância, prevenção e controle.

1. SITUAÇÃO DA COVID-19 NO MUNDO, BRASIL E MINAS GERAIS

1.1 Situação no Mundo: Total de casos e óbitos distribuídos por semana epidemiológica.

147,377,159
confirmed cases

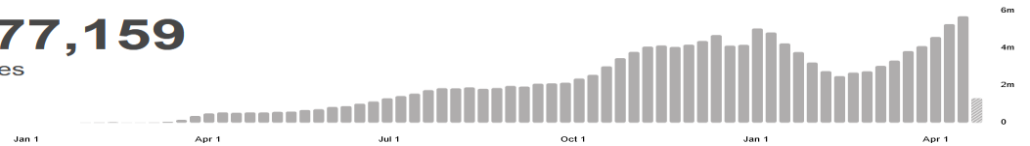

3,112,041
deaths

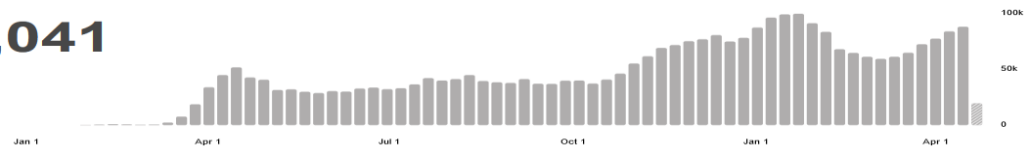

Source: World Health Organization
Data may be incomplete for the current day or week.

Region	Confirmed Cases
Americas	61,284,892
Europe	50,849,952
South-East Asia	20,669,435
Eastern Mediterranean	8,918,834
Africa	3,280,160
Western Pacific	2,373,140

Source: World Health Organization
Data may be incomplete for the current day or week.

Region	Deaths
Americas	1,490,187
Europe	1,063,374
South-East Asia	261,068
Eastern Mediterranean	178,896
Africa	81,966
Western Pacific	36,537

Source: World Health Organization
Data may be incomplete for the current day or week.

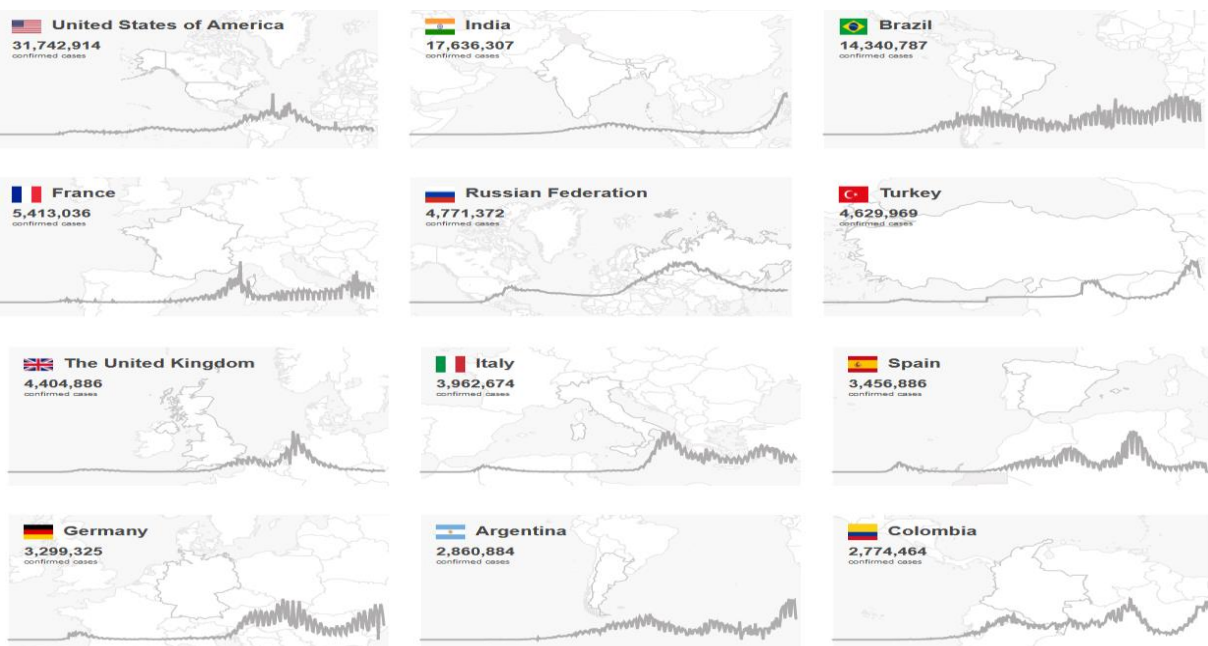

Fonte: <https://covid19.who.int/> consultado em 27/04/2021

1.2 Situação no Brasil: Casos confirmados, óbitos e SRAG segundo semana epidemiológica.

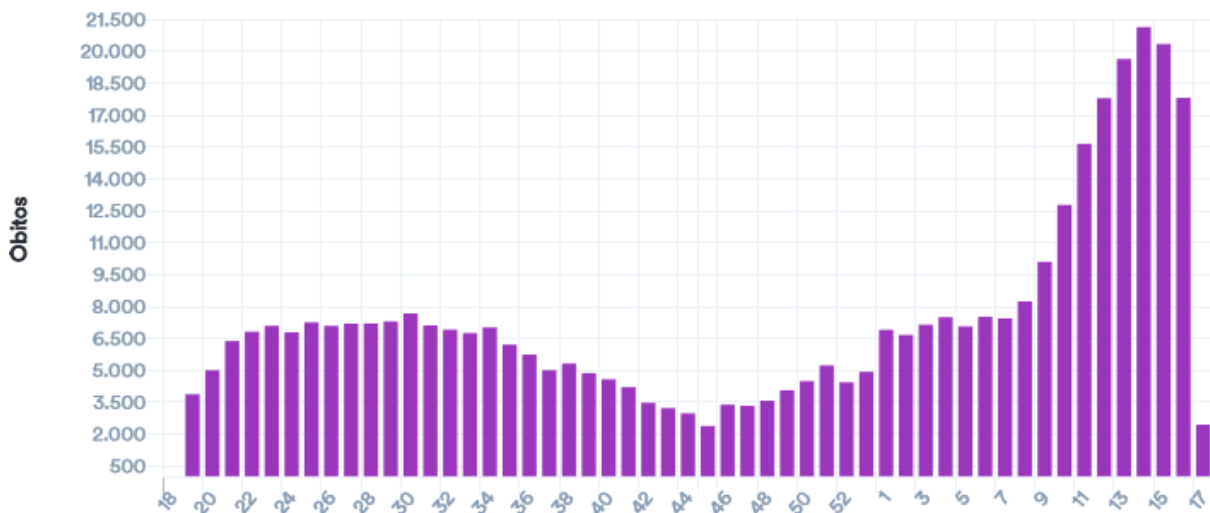
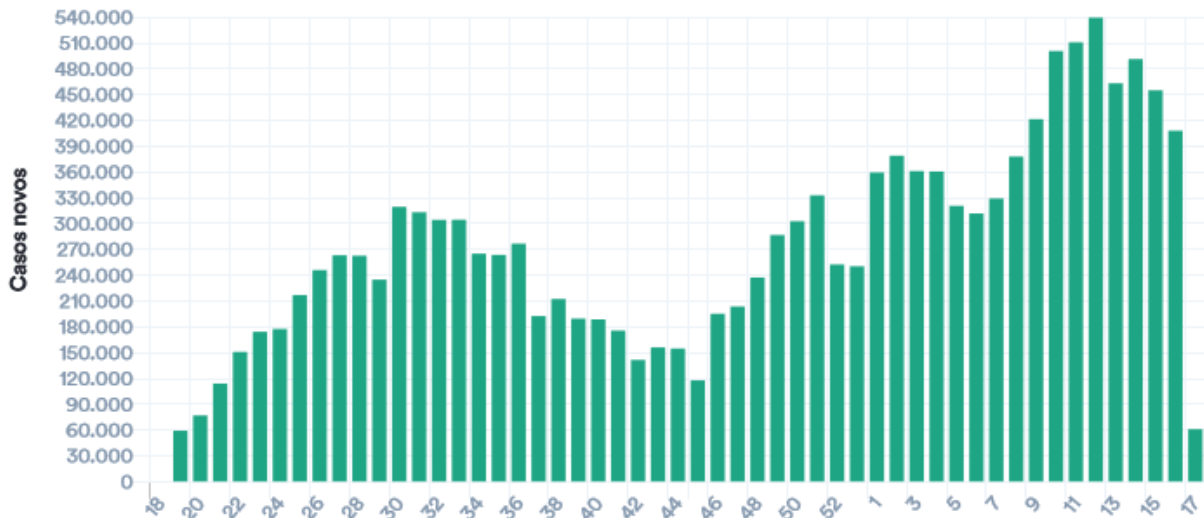

SRAG hospitalizado por semana epidemiológica de início dos sintomas

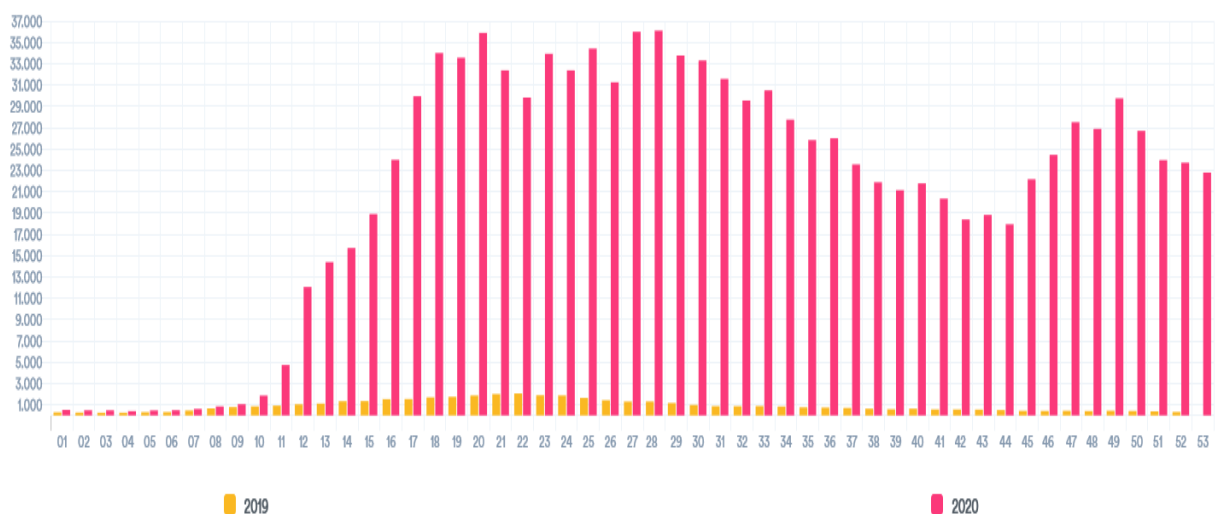

Fonte: <https://covid.saude.gov.br/atualizado em 27/04/2021> 14:00

1.3 Situação Comparada Estados Brasileiros. Casos e óbitos por dia no Brasil.

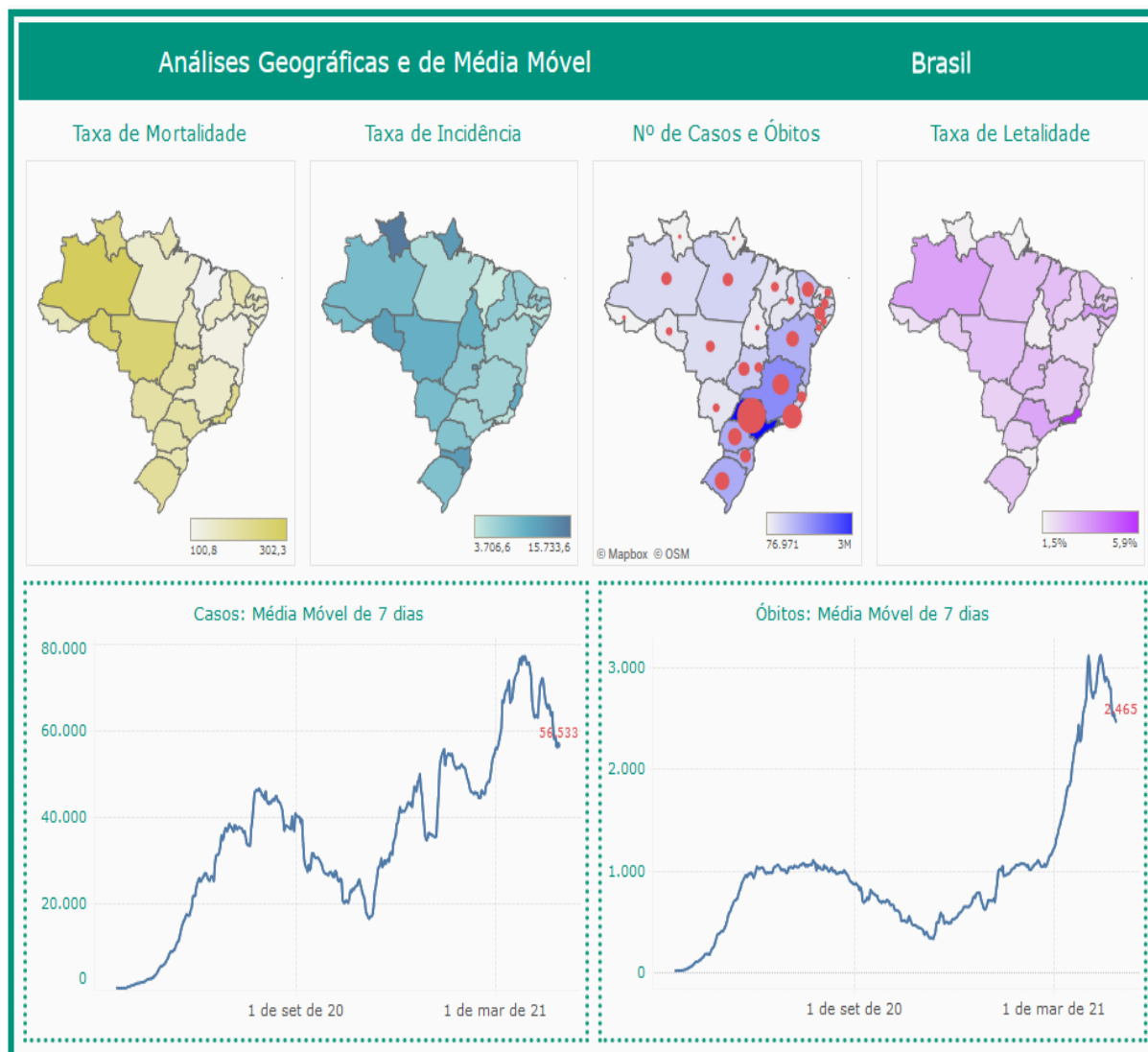

Fonte: <https://www.conass.org.br/painelconasscovid19/atualizado-em-27/04/2021-14:00>

Tabela - Indicadores COVID em diversas abrangências geográficas, 2020/2021.

Local	Casos	Óbitos	Letalidade	Incidência /100mil hab.	Mortalidade /100mil hab.
Mundo	147.377.159	3.112.041	2,13%	1.815,50	38,8
Brasil	14.369.423	391.936	2,68%	6.649,50	178,3
Região Sudeste	5.316.930	177.374	3,28%	5.832,70	191,4
Minas Gerais	1.325.022	32.414	2,37%	6.053,30	143,6
M. Centro Sul	40.642	851	2,03%	4.870,20	99

Fonte: OMS, MS, SES-MG, consulta em 27/04/2021 15:00

2. CENÁRIO DA MACRORREGIÃO

2.1 Distribuição dos casos e óbitos por COVID-19 por microrregião integrante.

Distribuição de população, casos, óbitos, incidência, mortalidade e letalidade por COVID-19 na Macrorregião Centro Sul, 2020/2021.

Microrregião / município	População	Casos	Óbitos	Incidência	Mortalidade	Letalidade
Microrregião BARBACENA	238.637	8501	266	3562,3	111,5	3,13%
ALFREDO VASCONCELOS	6.907	262	8	3793,3	115,8	3,05%
ALTO RIO DOCE	11.000	282	22	2563,6	200,0	7,80%
ANTONIO CARLOS	11.445	435	8	3800,8	69,9	1,84%
BARBACENA	137.313	5302	164	3861,3	119,4	3,09%
CAPELA NOVA	4.653	99	3	2127,7	64,5	3,03%
CARANDAI	25.501	1137	27	4458,6	105,9	2,37%
CIPOTANEA	6.787	286	15	4213,9	221,0	5,24%
DESTERRO DO MELO	2.901	87	1	2999,0	34,5	1,15%
IBERTIOGA	5.021	66	2	1314,5	39,8	3,03%
PAIVA	1.529	38	2	2485,3	130,8	5,26%
RESSAQUINHA	4.808	161	1	3348,6	20,8	0,62%
SANTA BARBARA DO TUGURIO	4.430	105	0	2370,2	0,0	0,00%
SANTA RITA DE IBITIPOCA	3.425	27	1	788,3	29,2	3,70%
SANTANA DO GARAMBEU	2.458	20	2	813,7	81,4	10,00%
SENHORA DOS REMEDIOS	10.459	194	10	1854,9	95,6	5,15%
Microrregião CONGONHAS	125.453	10175	120	8110,6	95,7	1,18%
CONGONHAS	54.762	5902	66	10777,5	120,5	1,12%
DESTERRO DE ENTRE RIOS	7.243	235	7	3244,5	96,6	2,98%
ENTRE RIOS DE MINAS	15.298	479	12	3131,1	78,4	2,51%
JECEABA	4.912	189	4	3847,7	81,4	2,12%
OURO BRANCO	39.500	3160	27	8000,0	68,4	0,85%
SAO BRAS DO SUACUI	3.738	210	4	5618,0	107,0	1,90%
Microrregião CONSELHEIRO LAFAIETE	186.232	11291	233	6062,9	125,1	2,06%
CARANAIBA	3.183	89	4	2796,1	125,7	4,49%
CASA GRANDE	2.257	53	2	2348,2	88,6	3,77%
CATAS ALTAS DA NORUEGA	3.641	63	3	1730,3	82,4	4,76%
CONSELHEIRO LAFAIETE	128.589	9852	171	7661,6	133,0	1,74%
CRISTIANO OTONI	5.150	329	11	6388,3	213,6	3,34%
ITAVERAVA	5.419	61	3	1125,7	55,4	4,92%
LAMIM	3.391	49	2	1445,0	59,0	4,08%
PIRANGA	17.626	289	20	1639,6	113,5	6,92%
QUELUZITO	1.939	81	4	4177,4	206,3	4,94%
RIO ESPERA	5.474	171	8	3123,9	146,1	4,68%
SANTANA DOS MONTES	3.777	88	0	2329,9	0,0	0,00%
SENHORA DE OLIVEIRA	5.786	166	5	2869,0	86,4	3,01%
Microrregião SAO JOAO DEL REI	240.651	10675	232	4435,9	96,4	2,17%
BARROSO	20.810	886	16	4257,6	76,9	1,81%
BOM SUCESSO	17.603	468	4	2658,6	22,7	0,85%
CONCEICAO DA BARRA DE MINAS	3.954	120	2	3034,9	50,6	1,67%
CORONEL XAVIER CHAVES	3.434	156	4	4542,8	116,5	2,56%
DORES DE CAMPOS	10.153	822	16	8096,1	157,6	1,95%
IBITURUNA	2.989	171	1	5721,0	33,5	0,58%
LAGOA DOURADA	13.009	557	9	4281,7	69,2	1,62%
MADRE DE DEUS DE MINAS	5.098	247	3	4845,0	58,8	1,21%
NAZARENO	8.608	221	5	2567,4	58,1	2,26%
PIEIDADE DO RIO GRANDE	4.497	182	7	4047,1	155,7	3,85%
PRADOS	9.031	477	12	5281,8	132,9	2,52%
RESENDE COSTA	11.500	253	3	2200,0	26,1	1,19%
RITAPOLIS	4.604	149	7	3236,3	152,0	4,70%
SANTA CRUZ DE MINAS	8.604	467	12	5427,7	139,5	2,57%
SAO JOAO DEL REI	90.082	4826	109	5357,3	121,0	2,26%
SAO TIAGO	10.941	260	7	2376,4	64,0	2,69%
SAO VICENTE DE MINAS	7.753	127	4	1638,1	51,6	3,15%
TIRADENTES	7.981	286	11	3583,5	137,8	3,85%
Macrorregião Centro sul	790.973	40642	851	5138,2	107,6	2,09%

Fonte: SES-MG Painel, consulta em 27/04/2021.

Nº 16 Semana Epidemiológica 16

Data da atualização: 27/04/2021

Distribuição dos casos de COVID-19 segundo mês e município na Macrorregião Centro Sul, 2020/2021.

Microrregião /município	Maio	Jun.	Jul.	Ago.	Set.	Out.	Nov.	Dez.	Jan.	Fev.	Mar.	Abr.	Total
Microrregião BARBACENA	270	204	242	265	287	200	296	1162	1756	857	1265	1692	8501
ALFREDO VASCONCELOS	2	1	9	4	1	0	5	59	41	20	51	69	262
ALTO RIO DOCE	2	52	3	3	10	4	11	61	27	25	47	37	282
ANTONIO CARLOS		12	8	25	23	7	3	71	134	45	45	62	435
BARBACENA	261	85	160	167	229	164	228	727	1102	540	624	1010	5302
CAPELA NOVA		1	1	0	3	9	1	6	24	12	31	11	99
CARANDAI	5	31	44	40	15	10	15	94	224	145	256	258	1137
CIPOTANEA		10	8	2	1	0	6	9	34	56	140	20	286
DESTERRO DO MELO		2	2	4	1	0	0	16	32	2	7	21	87
IBERTIOGA			0	1	0	0	1	11	26	0	2	25	66
PAIVA		2	0	0	0	0	4	16	4	0	6	6	38
RESSAQUINHA			1	4	0	0	3	14	27	2	20	90	161
SANTA BARBARA DO TUGURIO		5	0	0	0	0	1	30	25	1	13	30	105
SANTA RITA DE IBITIPOCA			1	0	0	0	1	13	5	0	5	2	27
SANTANA DO GARAMBEU			0	0	4	1	0	0	13	2	0	0	20
SENHORA DOS REMEDIOS		3	5	15	0	5	17	35	38	7	18	51	194
Microrregião CONGONHAS	37	120	313	523	596	471	514	1077	2099	1112	1919	1391	10175
CONGONHAS	21	56	164	355	487	331	292	706	1234	512	967	777	5902
DESTERRO DE ENTRE RIOS		3	21	17	2	4	0	23	114	16	35	0	235
ENTRE RIOS DE MINAS		4	14	13	22	4	19	34	93	89	86	101	479
JECEABA	2	4	6	8	6	4	4	2	42	20	45	45	189
OURO BRANCO	14	52	106	123	75	126	182	292	583	454	724	429	3160
SAO BRAS DO SUACUI		1	2	7	4	2	17	20	33	21	62	39	210
Microrregião CONSELHEIRO LAFAIETE	31	145	237	245	289	404	547	995	1821	1361	3179	2024	11291
CARANAIBA	2	1	3	1	0	0	1	0	10	8	56	7	89
CASA GRANDE			0	1	1	0	4	12	5	7	16	7	53
CATAS ALTAS DA NORUEGA	1	12	4	0	1	0	0	4	8	5	13	15	63
CONSELHEIRO LAFAIETE	16	86	218	205	247	357	530	904	1643	1214	2656	1763	9852
CRISTIANO OTONI			2	8	19	15	5	11	20	44	137	68	329
ITAVERAVA		3	2	4	1	0	0	14	15	7	5	10	61
LAMIM		1	1	4	0	0	0	3	11	7	16	6	49
PIRANGA	11	35	0	10	11	19	6	25	60	16	36	60	289
QUELUZITO			0	0	0	10	1	7	13	23	20	7	81
RIO ESPERA	1	2	7	5	7	2	0	0	7	12	92	36	171
SANTANA DOS MONTES			0	7	1	0	0	5	7	4	36	28	88
SENHORA DE OLIVEIRA		5	0	0	1	1	0	10	22	14	96	17	166
Microrregião SÃO JOÃO DEL REI	38	246	439	257	421	219	386	1766	2033	754	1548	2560	10675
BARROSO	2	11	85	24	40	28	20	95	130	43	104	304	886
BOM SUCESSO		6	14	8	9	4	21	34	73	52	93	154	468
CONCEICAO DA BARRA DE MINAS		2	6	12	34	0	2	12	34	10	2	6	120
CORONEL XAVIER CHAVES		8	2	2	3	2	5	70	20	12	26	6	156
DORES DE CAMPOS		1	5	9	68	3	7	233	177	15	48	256	822
IBITURUNA		1	1	0	0	0	4	2	9	0	126	28	171
LAGOA DOURADA		7	15	7	20	7	12	34	124	91	155	85	557
MADRE DE DEUS DE MINAS	1	1	41	6	1	1	1	28	72	22	8	65	247
NAZARENO			3	4	7	1	5	0	18	3	34	49	221
PIEIDADE DO RIO GRANDE		2	16	11	0	0	1	11	11	2	25	103	182
PRADOS		4	1	11	8	2	1	57	62	34	89	208	477
RESENDE COSTA		7	6	15	11	33	4	12	76	29	16	44	253
RITAPOLIS			7	0	1	0	6	8	66	28	15	18	149
SANTA CRUZ DE MINAS	4	12	26	15	8	8	0	111	65	28	41	149	467
SAO JOAO DEL REI	28	170	198	116	194	114	278	897	841	333	645	1005	4826
SAO TIAGO		5	3	1	13	5	1	29	66	29	44	64	260
SAO VICENTE DE MINAS	3	2	2	9	0	0	12	11	37	9	26	16	127
TIRADENTES		4	7	4	10	7	11	104	74	14	51	0	286
Macrorregião Centro Sul	376	715	1231	1290	1593	1294	1743	5000	7709	4084	7911	7667	40642

Fonte: SES-MG Painel, consulta em 27/04/2021. Valores negativos são correções de meses anteriores. Os valores totais incluem notificações desde março/2020.

Nº 16 Semana Epidemiológica 16

Data da atualização: 27/04/2021

Incidência de casos de COVID-19 por 100.000 habitantes segundo mês e município na Macrorregião Centro Sul, 2020/2021

Microrregião /município	Maio	Jun.	Jul.	Ago.	Set.	Out.	Nov.	Dez.	Jan.	Fev.	Mar.	Abr.	Total
Microrregião BARBACENA	113,1	85,5	101,4	111,0	120,3	83,8	124,0	486,9	735,8	359,1	530,1	709,0	3562,3
ALFREDO VASCONCELOS	29,0	14,5	130,3	57,9	14,5	0,0	72,4	854,2	593,6	289,6	738,4	999,0	3793,3
ALTO RIO DOCE	18,2	472,7	27,3	27,3	90,9	36,4	100,0	554,5	245,5	227,3	427,3	336,4	2563,6
ANTONIO CARLOS	0,0	104,8	69,9	218,4	201,0	61,2	26,2	620,4	1170,8	393,2	393,2	541,7	3800,8
BARBACENA	190,1	61,9	116,5	121,6	166,8	119,4	166,0	529,4	802,5	393,3	454,4	735,5	3861,3
CAPELA NOVA	0,0	21,5	21,5	0,0	64,5	193,4	21,5	128,9	515,8	257,9	666,2	236,4	2127,7
CARANDAI	19,6	121,6	172,5	156,9	58,8	39,2	58,8	368,6	878,4	568,6	1003,9	1011,7	4458,6
CIPOTANEA	0,0	147,3	117,9	29,5	14,7	0,0	88,4	132,6	501,0	825,1	2062,8	294,7	4213,9
DESTERRO DO MELO	0,0	68,9	68,9	137,9	34,5	0,0	0,0	551,5	1103,1	68,9	241,3	723,9	2999,0
IBERTIOGA	0,0	0,0	0,0	19,9	0,0	0,0	19,9	219,1	517,8	0,0	39,8	497,9	1314,5
PAIVA	0,0	130,8	0,0	0,0	0,0	0,0	261,6	1046,4	261,6	0,0	392,4	392,4	2485,3
RESSAQUINHA	0,0	0,0	20,8	83,2	0,0	0,0	62,4	291,2	561,6	41,6	416,0	1871,9	3348,6
SANTA BARBARA DO TUGURIO	0,0	112,9	0,0	0,0	0,0	0,0	22,6	677,2	564,3	22,6	293,5	677,2	2370,2
SANTA RITA DE IBITIPOCA	0,0	0,0	29,2	0,0	0,0	0,0	29,2	379,6	146,0	0,0	146,0	58,4	788,3
SANTANA DO GARAMBEU	0,0	0,0	0,0	0,0	162,7	40,7	0,0	0,0	528,9	81,4	0,0	0,0	813,7
SENHORA DOS REMEDIOS	0,0	28,7	47,8	143,4	0,0	47,8	162,5	334,6	363,3	66,9	172,1	487,6	1854,9
Microrregião CONGONHAS	29,5	95,7	249,5	416,9	475,1	375,4	409,7	858,5	1673,1	886,4	1529,7	1108,8	8110,6
CONGONHAS	38,3	102,3	299,5	648,3	889,3	604,4	533,2	1289,2	2253,4	935,0	1765,8	1418,9	10778
DESTERRO DE ENTRE RIOS	0,0	41,4	289,9	234,7	27,6	55,2	0,0	317,5	1573,9	220,9	483,2	0,0	3244,5
ENTRE RIOS DE MINAS	0,0	26,1	91,5	85,0	143,8	26,1	124,2	222,3	607,9	581,8	562,2	660,2	3131,1
JECEABA	40,7	81,4	122,1	162,9	122,1	81,4	81,4	40,7	855,0	407,2	916,1	916,1	3847,7
OURO BRANCO	35,4	131,6	268,4	311,4	189,9	319,0	460,8	739,2	1475,9	1149,4	1832,9	1086,1	8000,0
SAO BRAS DO SUACUI	0,0	26,8	53,5	187,3	107,0	53,5	454,8	535,0	882,8	561,8	1658,6	1043,3	5618,0
Microrregião CONSELHEIRO LAFAIETE	16,6	77,9	127,3	131,6	155,2	216,9	293,7	534,3	977,8	730,8	1707,0	1086,8	6062,9
CARANAIBA	62,8	31,4	94,3	31,4	0,0	0,0	31,4	0,0	314,2	251,3	1759,3	219,9	2796,1
CASA GRANDE	0,0	0,0	0,0	44,3	44,3	0,0	177,2	531,7	221,5	310,1	708,9	310,1	2348,2
CATAS ALTAS DA NORUEGA	27,5	329,6	109,9	0,0	27,5	0,0	0,0	109,9	219,7	137,3	357,0	412,0	1730,3
CONSELHEIRO LAFAIETE	12,4	66,9	169,5	159,4	192,1	277,6	412,2	703,0	1277,7	944,1	2065,5	1371,0	7661,6
CRISTIANO OTONI	0,0	0,0	38,8	155,3	368,9	291,3	97,1	213,6	388,3	854,4	2660,2	1320,4	6388,3
ITAVERAVA	0,0	55,4	36,9	73,8	18,5	0,0	0,0	258,4	276,8	129,2	92,3	184,5	1125,7
LAMIM	0,0	29,5	29,5	118,0	0,0	0,0	0,0	88,5	324,4	206,4	471,8	176,9	1445,0
PIRANGA	62,4	198,6	0,0	56,7	62,4	107,8	34,0	141,8	340,4	90,8	204,2	340,4	1639,6
QUELUZITO	0,0	0,0	0,0	0,0	0,0	515,7	51,6	361,0	670,4	1186,2	1031,5	361,0	4177,4
RIO ESPERA	18,3	36,5	127,9	91,3	127,9	36,5	0,0	0,0	127,9	219,2	1680,7	657,7	3123,9
SANTANA DOS MONTES	0,0	0,0	0,0	185,3	26,5	0,0	0,0	132,4	185,3	105,9	953,1	741,3	2329,9
SENHORA DE OLIVEIRA	0,0	86,4	0,0	0,0	17,3	17,3	0,0	172,8	380,2	242,0	1659,2	293,8	2869,0
Microrregião SÃO JOÃO DEL REI	15,8	102,2	182,4	106,8	174,9	91,0	160,4	733,8	844,8	313,3	643,3	1063,8	4435,9
BARROSO	9,6	52,9	408,5	115,3	192,2	134,6	96,1	456,5	624,7	206,6	499,8	1460,8	4257,6
BOM SUCESSO	0,0	34,1	79,5	45,4	51,1	22,7	119,3	193,1	414,7	295,4	528,3	874,9	2658,6
CONCEICAO DA BARRA DE MINAS	0,0	50,6	151,7	303,5	859,9	0,0	50,6	303,5	859,9	252,9	50,6	151,7	3034,9
CORONEL XAVIER CHAVES	0,0	233,0	58,2	58,2	87,4	58,2	145,6	2038,4	582,4	349,4	757,1	174,7	4542,8
DORES DE CAMPOS	0,0	9,8	49,2	88,6	669,8	29,5	68,9	2294,9	1743,3	147,7	472,8	2521,4	8096,1
IBITURUNA	0,0	33,5	33,5	0,0	0,0	0,0	133,8	66,9	301,1	0,0	4215,5	936,8	5721,0
LAGOA DOURADA	0,0	53,8	115,3	53,8	153,7	53,8	92,2	261,4	953,2	699,5	1191,5	653,4	4281,7
MADRE DE DEUS DE MINAS	19,6	19,6	804,2	117,7	19,6	19,6	19,6	549,2	1412,3	431,5	156,9	1275,0	4845,0
NAZARENO	0,0	34,9	46,5	81,3	11,6	58,1	0,0	209,1	1115,2	34,9	395,0	569,2	2567,4
PIEDADE DO RIO GRANDE	0,0	44,5	355,8	244,6	0,0	0,0	22,2	244,6	244,6	44,5	555,9	2290,4	4047,1
PRADOS	0,0	44,3	11,1	121,8	88,6	22,1	11,1	631,2	686,5	376,5	985,5	2303,2	5281,8
RESENDE COSTA	0,0	60,9	52,2	130,4	95,7	287,0	34,8	104,3	660,9	252,2	139,1	382,6	2200,0
RITAPOLIS	0,0	0,0	152,0	0,0	21,7	0,0	130,3	173,8	1433,5	608,2	325,8	391,0	3236,3
SANTA CRUZ DE MINAS	46,5	139,5	302,2	174,3	93,0	93,0	0,0	1290,1	755,5	325,4	476,5	1731,8	5427,7
SAO JOAO DEL REI	31,1	188,7	219,8	128,8	215,4	126,6	308,6	995,8	933,6	369,7	716,0	1115,7	5357,3
SAO TIAGO	0,0	45,7	27,4	9,1	118,8	45,7	9,1	265,1	603,2	265,1	402,2	585,0	2376,4
SAO VICENTE DE MINAS	38,7	25,8	25,8	116,1	0,0	0,0	154,8	141,9	477,2	116,1	335,4	206,4	1638,1
TIRADENTES	0,0	50,1	87,7	50,1	125,3	87,7	137,8	1303,1	927,2	175,4	639,0	0,0	3583,5
Macrorregião Centro Sul	47,5	90,4	155,6	163,1	201,4	163,6	220,4	632,1	974,6	516,3	1000,2	969,3	5138,2

Fonte: SES-MG Painel, consulta em 27/04/2021. Valores negativos são correções de meses anteriores. Os valores totais incluem notificações desde março/2020.

Nº 16 Semana Epidemiológica 16

Data da atualização: 27/04/2021

Distribuição dos casos de COVID-19 segundo semana epidemiológica e município na Macrorregião Centro Sul, 2021.

Microrregião /município	3	4	5	6	7	8	9	10	11	12	13	14	15	16
Microrregião BARBACENA	436	242	286	296	137	161	250	303	291	332	382	439	362	566
ALFREDO VASCONCELOS	10	5	14	5	1	0	3	2	17	12	17	30	15	24
ALTO RIO DOCE	13	5	3	9	3	9	19	8	14	7	15	11	4	6
ANTONIO CARLOS	37	34	15	14	5	11	11	5	9	2	19	7	24	21
BARBACENA	246	118	205	216	97	46	138	199	108	206	177	297	169	361
CAPELA NOVA	5	1	1	3	0	8	5	4	16	6	0	9	1	1
CARANDAI	65	50	41	43	9	56	26	33	75	59	109	37	80	78
CIPOTANEA	9	3	4	4	17	27	40	43	39	17	11	7	3	5
DESTERRO DO MELO	17	10	0	0	0	2	0	0	0	4	2	2	9	7
IBERTIOGA	5	1	0	0	0	0	0	0	0	2	1	3	6	9
PAIVA	0	0	0	0	0	0	2	0	4	0	0	0	0	6
RESSAQUINHA	10	3	0	0	1	1	3	3	5	3	12	12	39	29
SANTA BARBARA DO TUGURIO	8	2	0	0	0	1	3	2	3	5	10	8	4	4
SANTA RITA DE IBITIPOCA	3	2	0	0	0	0	0	0	0	1	4	0	0	2
SANTANA DO GARAMBEU	1	0	0	0	2	0	0	0	0	0	0	0	0	0
SENHORA DOS REMEDIOS	7	8	3	2	2	0	0	4	1	8	5	16	8	13
Microrregião CONGONHAS	508	496	269	318	236	288	338	356	362	638	397	570	341	270
CONGONHAS	311	304	166	139	111	120	136	200	236	267	242	259	202	164
DESTERRO DE ENTRE RIOS	19	20	7	6	1	2	10	11	12	2	0	0	0	0
ENTRE RIOS DE MINAS	11	27	13	37	18	22	8	12	28	16	34	34	23	28
JECEABA	10	6	8	4	6	5	8	9	8	13	14	10	9	13
OURO BRANCO	147	133	72	127	92	135	174	113	64	313	89	252	102	55
SAO BRAS DO SUACUI	10	6	3	5	8	4	2	11	14	27	18	15	5	10
Microrregião CONSELHEIRO LAFAIETE	559	462	309	331	349	377	418	581	824	920	884	680	529	350
CARANAIBA	1	1	1	1	0	5	7	15	13	12	12	2	1	2
CASA GRANDE	1	2	1	0	0	6	3	3	7	3	2	1	3	1
CATAS ALTAS DA NORUEGA	2	1	2	1	2	0	1	1	6	5	0	5	2	8
CONSELHEIRO LAFAIETE	502	423	281	275	325	338	368	514	618	803	761	584	460	298
CRISTIANO OTONI	7	2	8	13	11	11	5	36	46	11	60	36	5	7
ITAVERAVA	0	2	1	1	4	1	0	0	2	2	1	3	2	5
LAMIM	1	0	1	6	0	0	0	0	2	6	7	6	1	0
PIRANGA	25	15	7	5	1	5	2	2	13	12	17	8	15	25
QUELUZITO	3	10	0	20	0	3	5	2	1	12	1	2	0	1
RIO ESPERA	4	2	0	6	5	1	5	0	71	5	11	-5	26	14
SANTANA DOS MONTES	5	1	3	0	0	1	0	0	20	16	0	13	14	1
SENHORA DE OLIVEIRA	8	3	4	3	1	6	22	8	25	33	12	25	0	-12
Microrregião SÃO JOÃO DEL REI	449	475	255	197	163	169	163	262	392	486	563	521	576	907
BARROSO	32	17	20	9	11	8	9	7	28	42	45	36	94	103
BOM SUCESSO	24	20	20	12	12	8	8	21	18	13	51	48	0	88
CONCEICAO DA BARRA DE MINAS	9	5	7	2	2	2	1	1	0	0	1	2	2	1
CORONEL XAVIER CHAVES	7	6	1	0	8	2	2	3	12	5	11	0	0	0
DORES DE CAMPOS	56	18	3	11	0	1	0	0	9	27	12	0	0	217
IBITURUNA	3	1	0	0	0	0	1	26	50	25	26	12	6	6
LAGOA DOURADA	27	49	21	32	13	27	38	35	18	58	37	18	13	9
MADRE DE DEUS DE MINAS	19	19	6	4	9	3	1	4	2	0	6	3	21	36
NAZARENO	17	7	2	1	0	0	1	3	6	13	13	21	16	9
PIEDADE DO RIO GRANDE	6	5	1	1	0	0	0	3	12	5	7	5	30	58
PRADOS	18	7	7	8	2	15	6	8	11	49	37	53	35	74
RESENDE COSTA	26	21	17	7	3	4	1	1	7	1	8	5	24	12
RITAPOLIS	20	10	17	8	8	3	2	1	4	5	7	2	3	5
SANTA CRUZ DE MINAS	12	10	10	8	2	8	4	2	5	17	24	40	65	27
SAO JOAO DEL REI	140	254	111	73	88	74	78	126	147	203	263	251	248	247
SAO TIAGO	9	11	4	14	3	8	1	13	15	14	12	22	16	12
SAO VICENTE DE MINAS	16	9	4	2	1	2	9	5	8	2	3	3	3	3
TIRADENTES	8	6	4	5	1	4	1	3	40	7	0	0	0	0
Macrorregião Centro Sul	1952	1675	1119	1142	885	995	1169	1502	1869	2376	2226	2210	1808	2093

Fonte: SES-MG Painel, consulta em 27/04/2021 Nota: Valores negativos são correções de semanas anteriores.

Nº 16 Semana Epidemiológica 16

Data da atualização: 27/04/2021

Incidência dos casos de COVID-19 segundo semana epidemiológica e município na Macrorregião Centro Sul, 2021.

Microrregião /município	3	4	5	6	7	8	9	10	11	12	13	14	15	16
Microrregião BARBACENA	182,7	101,4	119,8	124,0	57,4	67,5	104,8	127,0	121,9	139,1	160,1	184,0	151,7	237,2
ALFREDO VASCONCELOS	144,8	72,4	202,7	72,4	14,5	0,0	43,4	29,0	246,1	173,7	246,1	434,3	217,2	347,5
ALTO RIO DOCE	118,2	45,5	27,3	81,8	27,3	81,8	172,7	72,7	127,3	63,6	136,4	100,0	36,4	54,5
ANTONIO CARLOS	323,3	297,1	131,1	122,3	43,7	96,1	96,1	43,7	78,6	17,5	166,0	61,2	209,7	183,5
BARBACENA	179,2	85,9	149,3	157,3	70,6	33,5	100,5	144,9	78,7	150,0	128,9	216,3	123,1	262,9
CAPELA NOVA	107,5	21,5	21,5	64,5	0,0	171,9	107,5	86,0	343,9	128,9	0,0	193,4	21,5	21,5
CARANDAI	254,9	196,1	160,8	168,6	35,3	219,6	102,0	129,4	294,1	231,4	427,4	145,1	313,7	305,9
CIPOTANEA	132,6	44,2	58,9	58,9	250,5	397,8	589,4	633,6	574,6	250,5	162,1	103,1	44,2	73,7
DESTERRO DO MELO	586,0	344,7	0,0	0,0	0,0	68,9	0,0	0,0	0,0	137,9	68,9	68,9	310,2	241,3
IBERTIOGA	99,6	19,9	0,0	0,0	0,0	0,0	0,0	0,0	0,0	39,8	19,9	59,7	119,5	179,2
PAIVA	0,0	0,0	0,0	0,0	0,0	0,0	130,8	0,0	261,6	0,0	0,0	0,0	0,0	392,4
RESSAQUINHA	208,0	62,4	0,0	0,0	20,8	20,8	62,4	62,4	104,0	62,4	249,6	249,6	811,1	603,2
SANTA BARBARA DO TUGURIO	180,6	45,1	0,0	0,0	0,0	22,6	67,7	45,1	67,7	112,9	225,7	180,6	90,3	90,3
SANTA RITA DE IBITIOCA	87,6	58,4	0,0	0,0	0,0	0,0	0,0	0,0	0,0	29,2	116,8	0,0	0,0	58,4
SANTANA DO GARAMBEU	40,7	0,0	0,0	0,0	81,4	0,0	0,0	0,0	0,0	0,0	0,0	0,0	0,0	0,0
SENHORA DOS REMEDIOS	66,9	76,5	28,7	19,1	19,1	0,0	0,0	38,2	9,6	76,5	47,8	153,0	76,5	124,3
Microrregião CONGONHAS	404,9	395,4	214,4	253,5	188,1	229,6	269,4	283,8	288,6	508,6	316,5	454,4	271,8	215,2
CONGONHAS	567,9	555,1	303,1	253,8	202,7	219,1	248,3	365,2	431,0	487,6	441,9	473,0	368,9	299,5
DESTERRO DE ENTRE RIOS	262,3	276,1	96,6	82,8	13,8	27,6	138,1	151,9	165,7	27,6	0,0	0,0	0,0	0,0
ENTRE RIOS DE MINAS	71,9	176,5	85,0	241,9	117,7	143,8	52,3	78,4	183,0	104,6	222,3	222,3	150,3	183,0
JECEABA	203,6	122,1	162,9	81,4	122,1	101,8	162,9	183,2	162,9	264,7	285,0	203,6	183,2	264,7
OURO BRANCO	372,2	336,7	182,3	321,5	232,9	341,8	440,5	286,1	162,0	792,4	225,3	638,0	258,2	139,2
SAO BRAS DO SUACUI	267,5	160,5	80,3	133,8	214,0	107,0	53,5	294,3	374,5	722,3	481,5	401,3	133,8	267,5
Microrregião CONSELHEIRO LAFAIETE	300,2	248,1	165,9	177,7	187,4	202,4	224,5	312,0	442,5	494,0	474,7	365,1	284,1	187,9
CARANAIBA	31,4	31,4	31,4	31,4	0,0	157,1	219,9	471,3	408,4	377,0	377,0	62,8	31,4	62,8
CASA GRANDE	44,3	88,6	44,3	0,0	0,0	265,8	132,9	132,9	310,1	132,9	88,6	44,3	132,9	44,3
CATAS ALTAS DA NORUEGA	54,9	27,5	54,9	27,5	54,9	0,0	27,5	27,5	164,8	137,3	0,0	137,3	54,9	219,7
CONSELHEIRO LAFAIETE	390,4	329,0	218,5	213,9	252,7	262,9	286,2	399,7	480,6	624,5	591,8	454,2	357,7	231,7
CRISTIANO OTONI	135,9	38,8	155,3	252,4	213,6	213,6	97,1	699,0	893,2	213,6	1165	699,0	97,1	135,9
ITAVERAVA	0,0	36,9	18,5	18,5	73,8	18,5	0,0	0,0	36,9	36,9	18,5	55,4	36,9	92,3
LAMIM	29,5	0,0	29,5	176,9	0,0	0,0	0,0	0,0	59,0	176,9	206,4	176,9	29,5	0,0
PIRANGA	141,8	85,1	39,7	28,4	5,7	28,4	11,3	11,3	73,8	68,1	96,4	45,4	85,1	141,8
QUELUZITO	154,7	515,7	0,0	1032	0,0	154,7	257,9	103,1	51,6	618,9	51,6	103,1	0,0	51,6
RIO ESPERA	73,1	36,5	0,0	109,6	91,3	18,3	91,3	0,0	1297	91,3	200,9	-91,3	475,0	255,8
SANTANA DOS MONTES	132,4	26,5	79,4	0,0	0,0	26,5	0,0	0,0	529,5	423,6	0,0	344,2	370,7	26,5
SENHORA DE OLIVEIRA	138,3	51,8	69,1	51,8	17,3	103,7	380,2	138,3	432,1	570,3	207,4	432,1	0,0	-207
Microrregião SÃO JOÃO DEL REI	186,6	197,4	106,0	81,9	67,7	70,2	67,7	108,9	162,9	202,0	233,9	216,5	239,4	376,9
BARROSO	153,8	81,7	96,1	43,2	52,9	38,4	43,2	33,6	134,6	201,8	216,2	173,0	451,7	495,0
BOM SUCESSO	136,3	113,6	113,6	68,2	68,2	45,4	45,4	119,3	102,3	73,9	289,7	272,7	0,0	499,9
CONCEICAO DA BARRA DE MINAS	227,6	126,5	177,0	50,6	50,6	50,6	25,3	25,3	0,0	0,0	25,3	50,6	50,6	25,3
CORONEL XAVIER CHAVES	203,8	174,7	29,1	0,0	233,0	58,2	58,2	87,4	349,4	145,6	320,3	0,0	0,0	0,0
DORES DE CAMPOS	551,6	177,3	29,5	108,3	0,0	9,8	0,0	0,0	88,6	265,9	118,2	0,0	0,0	2138
IBITURUNA	100,4	33,5	0,0	0,0	0,0	0,0	33,5	869,9	1673	836,4	869,9	401,5	200,7	200,7
LAGOA DOURADA	207,5	376,7	161,4	246,0	99,9	207,5	292,1	269,0	138,4	445,8	284,4	138,4	99,9	69,2
MADRE DE DEUS DE MINAS	372,7	372,7	117,7	78,5	176,5	58,8	19,6	78,5	39,2	0,0	117,7	58,8	411,9	706,2
NAZARENO	197,5	81,3	23,2	11,6	0,0	0,0	11,6	34,9	69,7	151,0	151,0	244,0	185,9	104,6
PIEDADE DO RIO GRANDE	133,4	111,2	22,2	22,2	0,0	0,0	0,0	66,7	266,8	111,2	155,7	111,2	667,1	1290
PRADOS	199,3	77,5	77,5	88,6	22,1	166,1	66,4	88,6	121,8	542,6	409,7	586,9	387,6	819,4
RESENDE COSTA	226,1	182,6	147,8	60,9	26,1	34,8	8,7	8,7	60,9	8,7	69,6	43,5	208,7	104,3
RITAPOLIS	434,4	217,2	369,2	173,8	173,8	65,2	43,4	21,7	86,9	108,6	152,0	43,4	65,2	108,6
SANTA CRUZ DE MINAS	139,5	116,2	116,2	93,0	23,2	93,0	46,5	23,2	58,1	197,6	278,9	464,9	755,5	313,8
SAO JOAO DEL REI	155,4	282,0	123,2	81,0	97,7	82,1	86,6	139,9	163,2	225,4	292,0	278,6	275,3	274,2
SAO TIAGO	82,3	100,5	36,6	128,0	27,4	73,1	9,1	118,8	137,1	128,0	109,7	201,1	146,2	109,7
SAO VICENTE DE MINAS	206,4	116,1	51,6	25,8	12,9	25,8	116,1	64,5	103,2	25,8	38,7	38,7	38,7	38,7
TIRADENTES	100,2	75,2	50,1	62,6	12,5	50,1	12,5	37,6	501,2	87,7	0,0	0,0	0,0	0,0
Macrorregião Centro Sul	246,8	211,8	141,5	144,4	111,9	125,8	147,8	189,9	236,3	300,4	281,4	279,4	228,6	264,6

Fonte: SES-MG Painel, consulta em 27/04/2021. Nota: Valores negativos são correções de semanas anteriores.

2.2 Evolução do número casos confirmados e de notificados

Casos notificados no ESUS VE com presença de ao menos um dos sintomas dentre febre, dor de garganta, tosse, dispneia, coriza, alteração gustativa ou alteração olfativa segundo semana de notificação; Macrorregião Centro Sul - MG. 2020/2021.

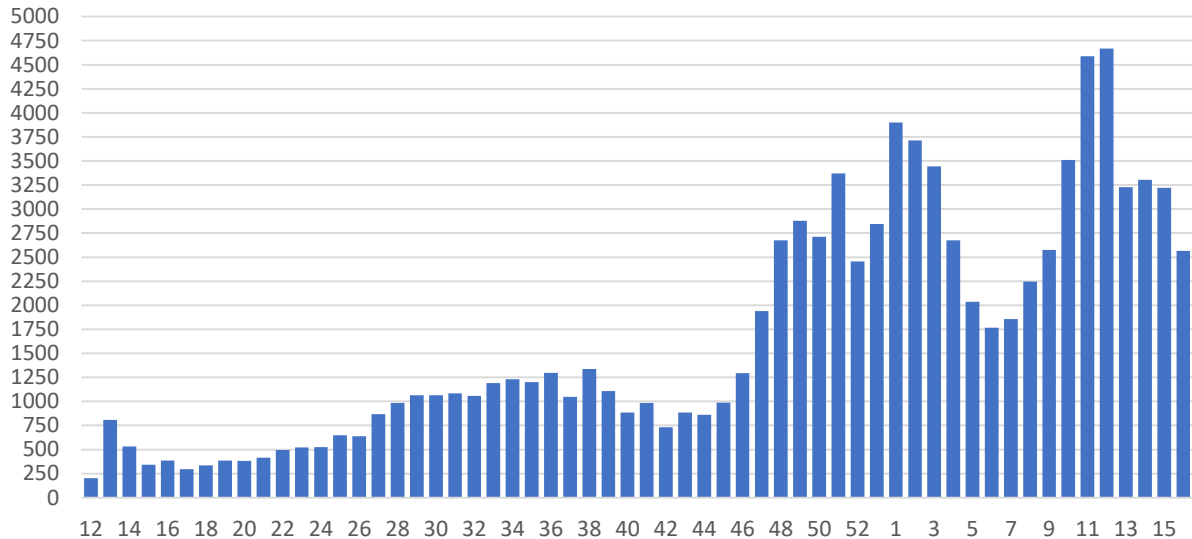

Fonte: ESUS-VE, consulta em 26/04/2021.

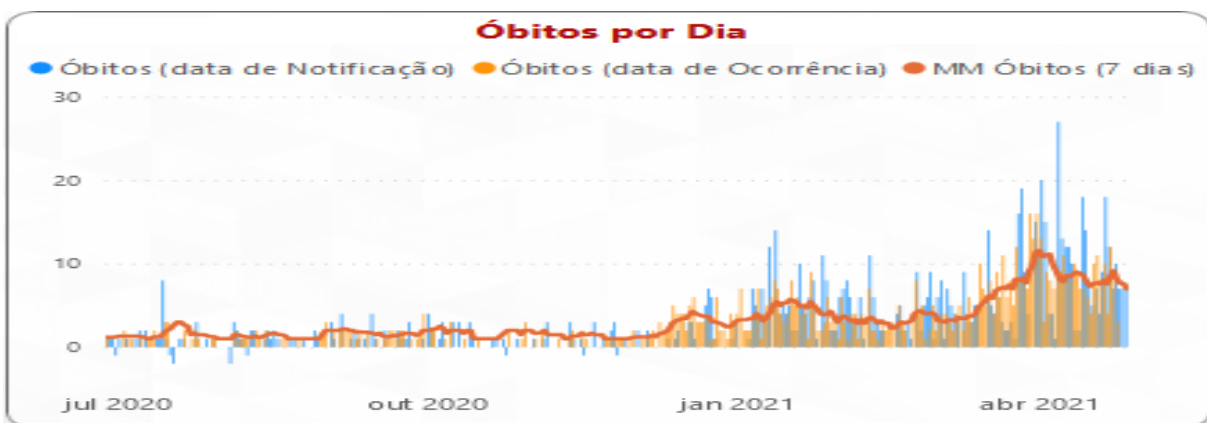
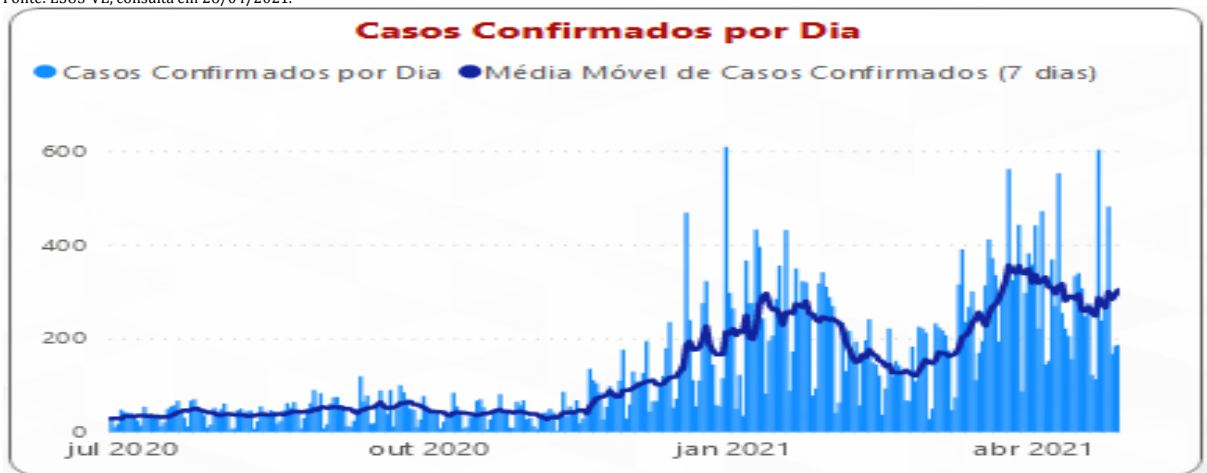

Fonte: SES-MG Painel, consulta em 27/04/2021. Óbitos e casos confirmados por dia. Valores negativos são correções de datas anteriores.

3. SITUAÇÃO ASSISTENCIAL

3.1 Distribuição de leitos COVID adulto SUS segundo microrregião.

Microrregião	Enfermaria	UTI	Suporte Ventilatório
Barbacena	52	30	15
Congonhas	26	10	-
Conselheiro Lafaiete	79	27	-
São João del Rei	41	42	9
Total	198	109	24

FONTE: SRS BRB, em 27/04/2021

3.2 Proporção de leitos ocupados em UTI

MACRORREGIÃO	% LEITOS UTI OCUPADOS	% LEITOS UTI COVID OCUPADOS	% OCUPADA POR COVID
⊕ LESTE DO SUL	93,62%	106,10%	61,70%
⊕ OESTE	92,55%	104,57%	73,05%
⊕ TRIÂNGULO DO SUL	88,80%	93,75%	60,00%
⊖ CENTRO SUL	93,06%	92,66%	58,38%
⊕ CONGONHAS	100,00%	100,00%	100,00%
⊕ BARBACENA	96,92%	96,67%	44,62%
⊕ CONSELHEIRO LAFAIETE	80,56%	96,30%	72,22%
⊕ SÃO JOÃO DEL REI	95,16%	85,71%	58,06%
⊕ CENTRO	89,49%	91,61%	58,08%
⊕ LESTE	85,42%	87,84%	67,71%
⊕ SUL	87,39%	86,93%	56,91%
⊕ NORDESTE	80,43%	86,57%	63,04%
⊕ SUDESTE	79,69%	84,52%	52,30%
⊕ VALE DO AÇO	76,74%	77,21%	57,64%
⊕ NOROESTE	73,85%	75,90%	48,46%
⊕ TRIÂNGULO DO	83,67%	71,04%	53,64%
⊕ NORTE	60,47%	65,79%	41,53%
⊕ JEQUITINHONHA	52,86%	52,00%	37,14%
Total	84,28%	86,01%	56,66%

Fonte: Painel BI SES-MG, consulta em 27/04/2021. Macrorregião Centro Sul

3.3 Proporção de leitos ocupados de Enfermaria

MACRORREGIÃO	PROPORÇÃO OCUPADA LEITOS ENFERMARIA	PROPORÇÃO OCUPADA POR COVID
JEQUITINHONHA	44,03%	9,43%
NORDESTE	53,74%	12,86%
SUDESTE	53,66%	13,49%
CENTRO SUL	61,90%	13,65%
LESTE DO SUL	58,50%	15,58%
SUL	50,98%	16,17%
NOROESTE	65,50%	18,72%
TRIÂNGULO DO SUL	68,00%	19,22%
VALE DO AÇO	77,26%	22,54%
CENTRO	85,87%	25,55%
LESTE	100,00%	28,83%
NORTE	83,42%	32,64%
OESTE	77,25%	33,01%
TRIÂNGULO DO NORTE	117,44%	36,63%
Total	73,34%	22,19%

Evolução da taxa de ocupação e da participação relativa da COVID na ocupação dos leitos de UTI

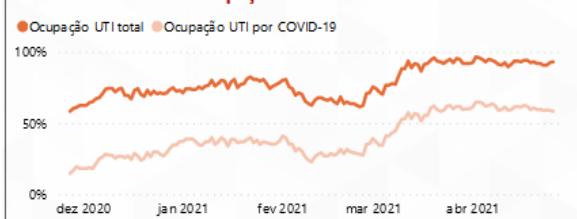

Evolução da taxa de ocupação e da participação relativa da COVID na ocupação dos leitos de Enfermaria



Evolução do número de Solicitações e Internações por suspeita de COVID-19

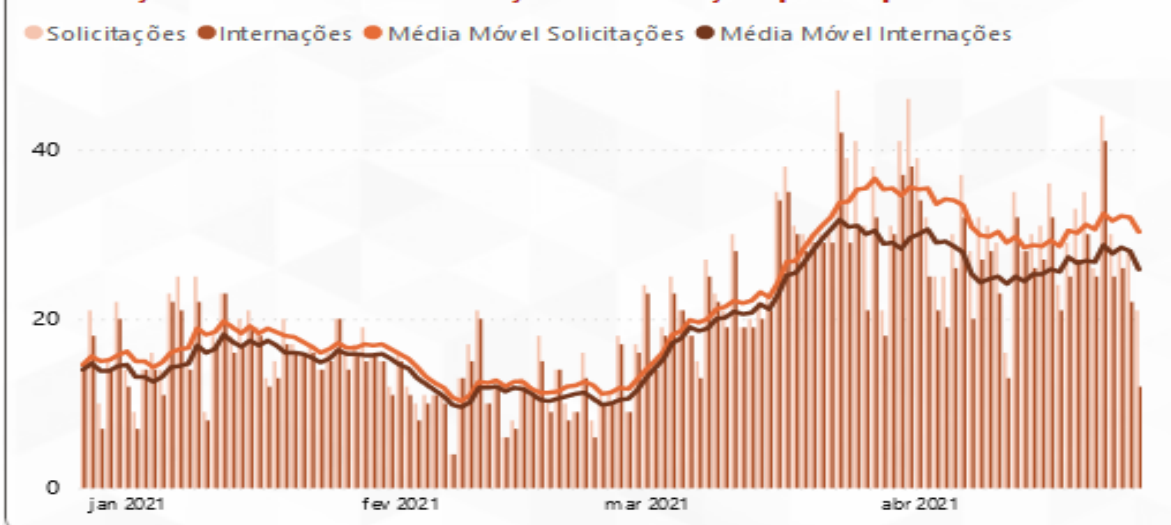

Fonte: Painel BI SES-MG, consulta em 27/04/2021. Macrorregião Centro Sul

4. PERFIL EPIDEMIOLÓGICO DOS CASOS CONFIRMADOS E ÓBITOS COVID-19

4.1 Casos confirmados por COVID-19 por sexo, idade, fator de risco e internação

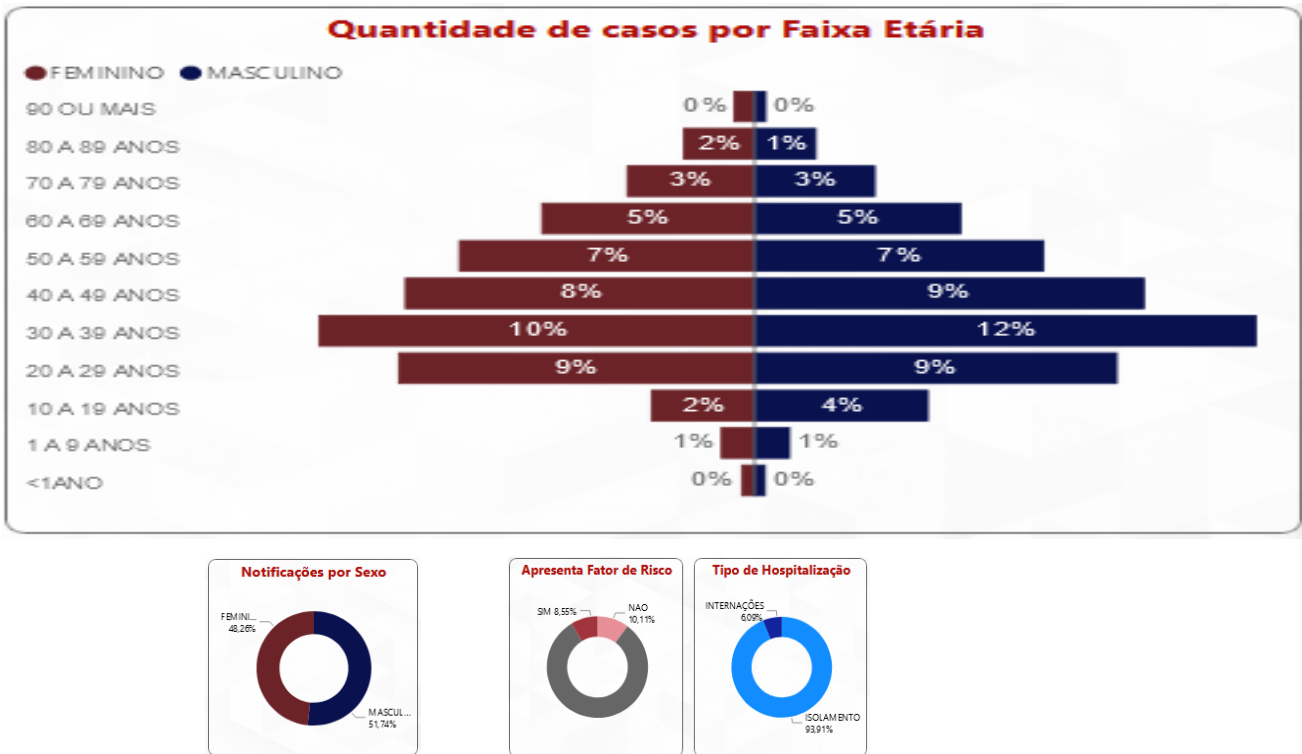

Fonte: Painel BI SES-MG, consulta em 27/04/2021.

4.2 Distribuição de e óbitos confirmados por COVID-19 por sexo, idade e fator de risco

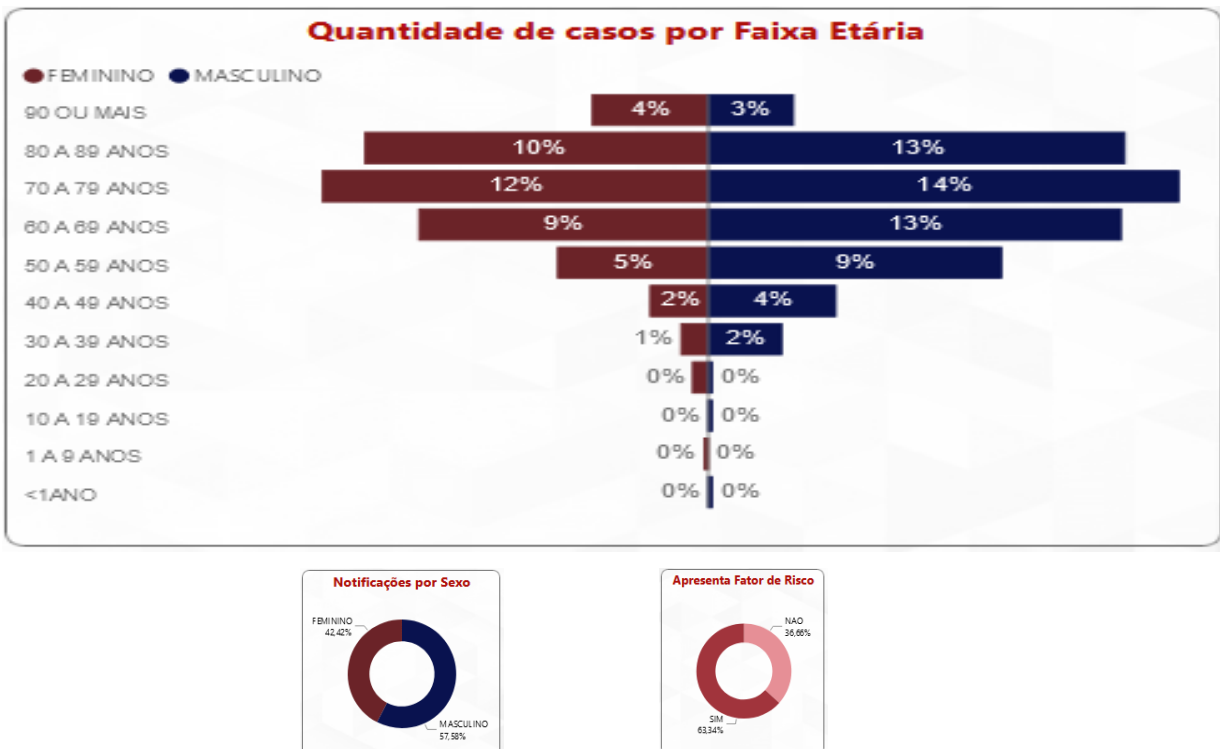

Fonte: Painel BI SES-MG, consulta em 27/04/2021

4.2 Distribuição de e óbitos confirmados por COVID-19 por sexo e idade

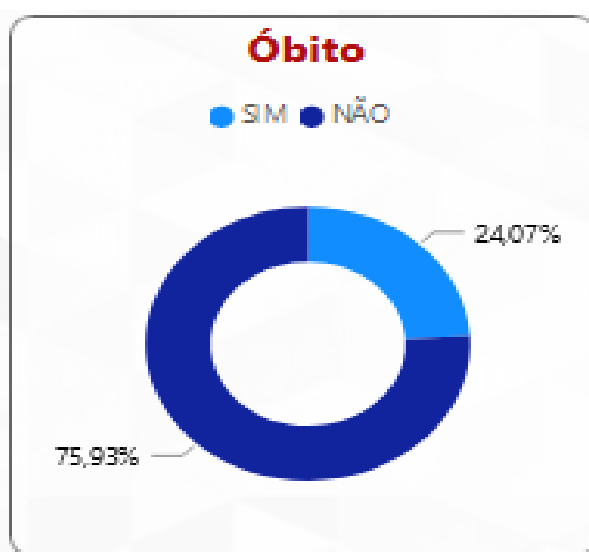
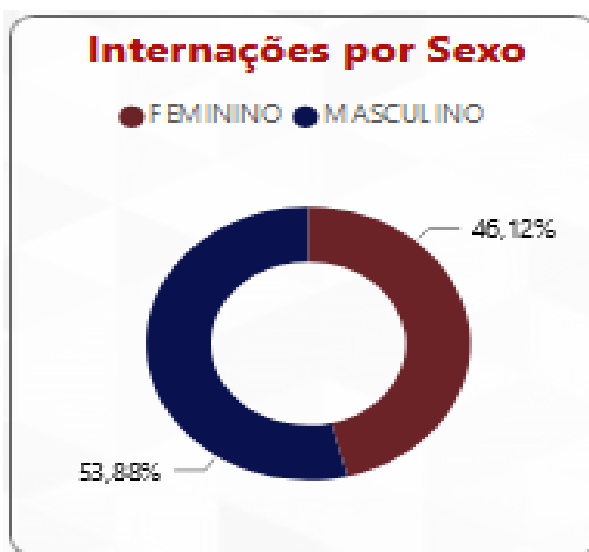
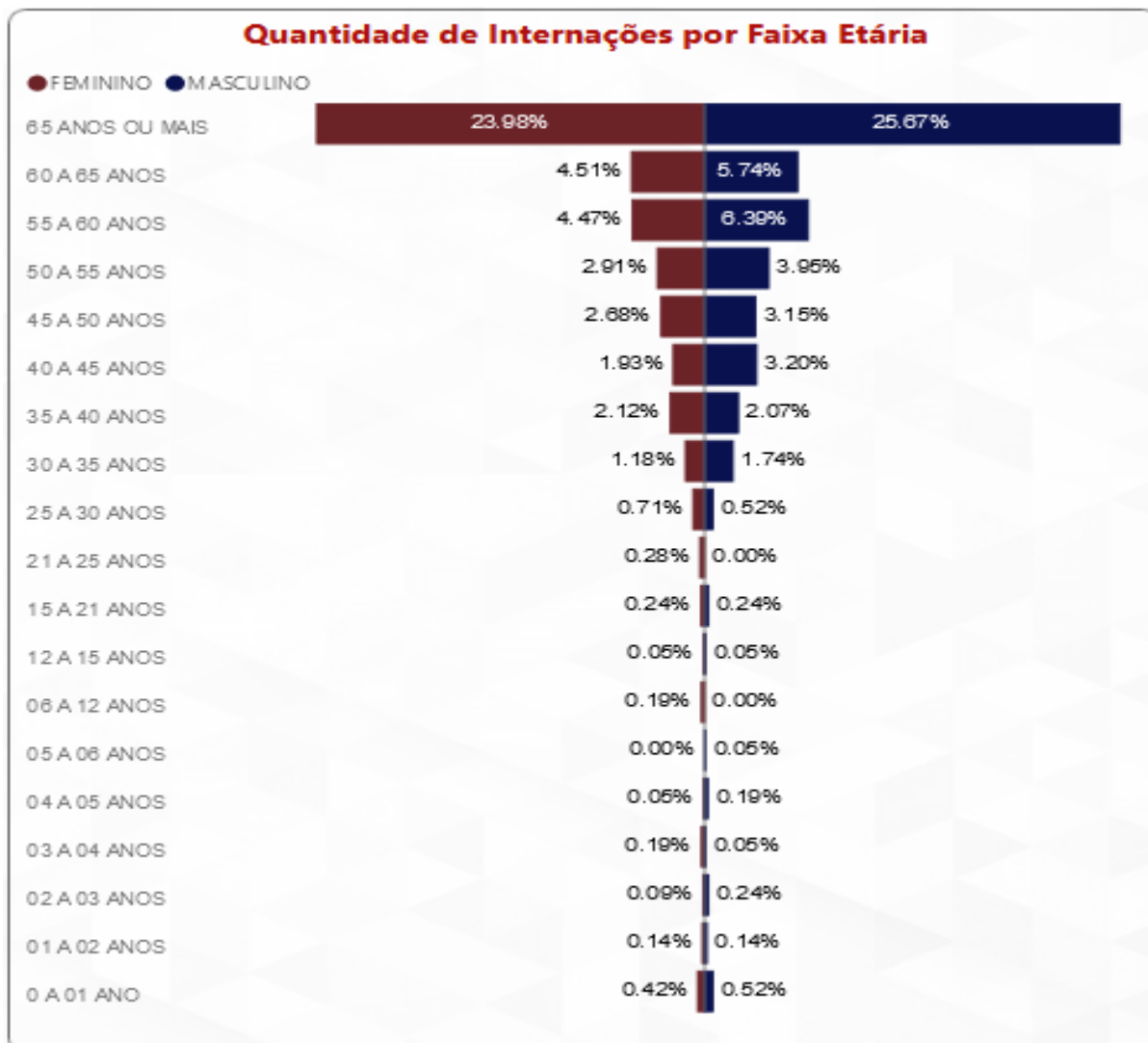

4.3 Evolução do Rt das solicitações de internação COVID na Macrorregião Centro Sul 26/3/2020 a 26/04/2021.

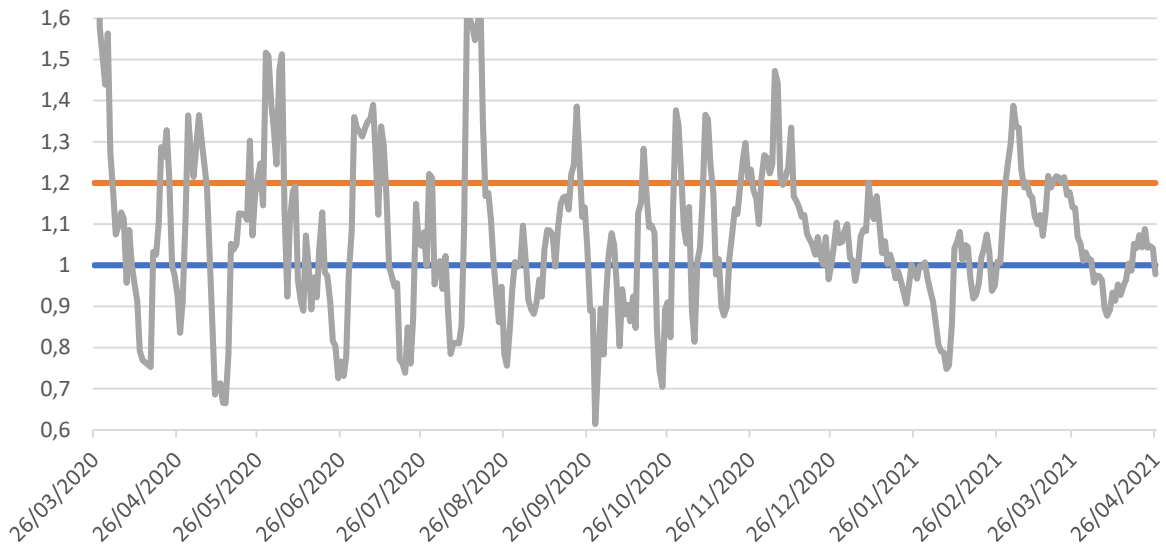

Fonte: SES-MG

5. SURTOS

5.1 Distribuição dos surtos de Síndrome Respiratória Aguda notificados e possivelmente associados ao Covid-19

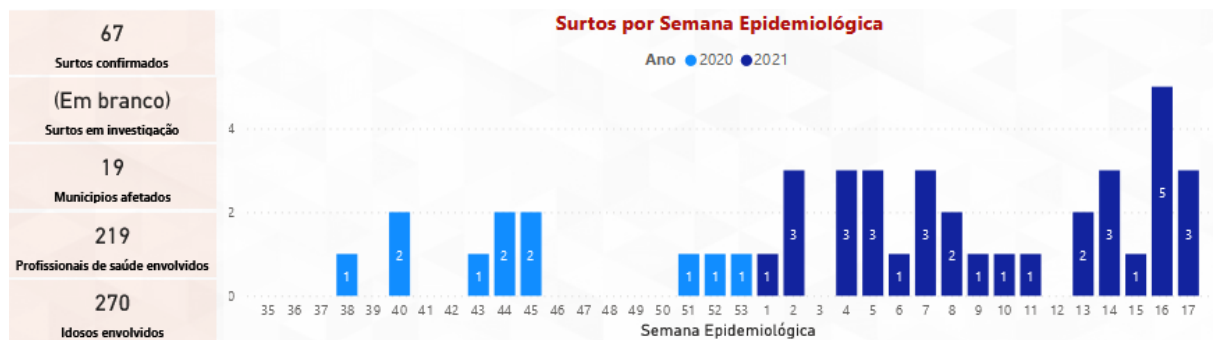

Tipo de Estabelecimento	Surtos	Casos Confirmados	Número de Expostos
SERVICO DE SAUDE	23	282	1.012
EMPRESA	21	267	642
ILPI	13	201	717
UNIDADE PRISIONAL	3	37	154
ESCOLA	2	244	1.304
SEGURANCA PUBLICA	2	18	204
APAC	1	20	210
NAO INFORMADO	1	4	20
SERVICOS PUBLICOS	1	3	15
Total	67	1.076	4.278

Fonte: SES-MG, consulta em 27/04/2021.

6. SINDROME RESPIRATÓRIA AGUDA GRAVE - SRAG

6.1 Casos notificados de SRAG em residentes por semana epidemiológica de 2020/2021 e microrregião de notificação.

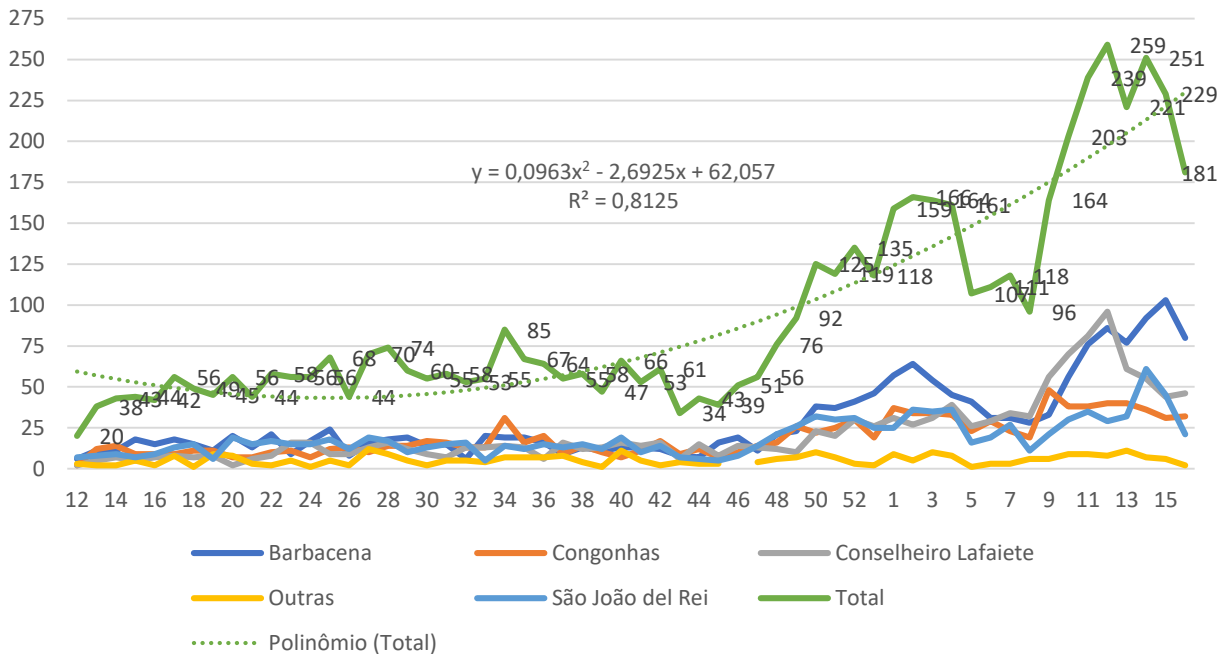

Fonte: SIVEP GRIPE. Consultado em 27/04/2021

Nota: Dados sujeitos à alteração.

6.2 Óbitos nos casos notificados de SRAG em residentes da macrorregião Centro Sul por semana epidemiológica e microrregião de notificação, 2020/2021.

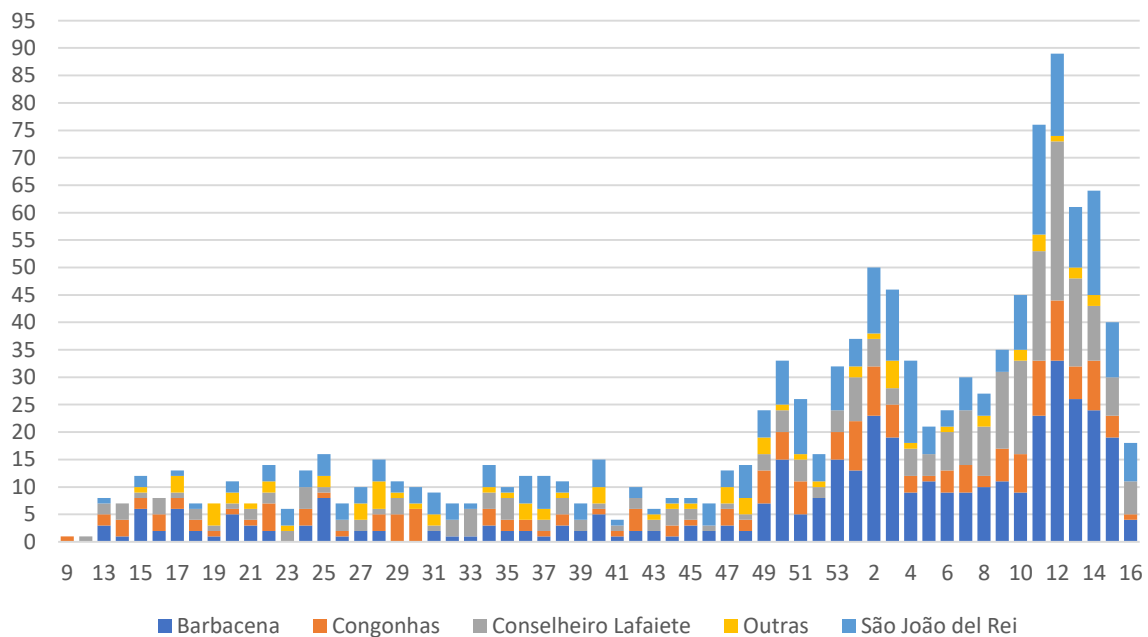

FONTES: SIVEP-Gripe 27/04/2021

Nota: Dados sujeitos à alteração.

7. RESULTADOS LABORATORIAIS - RT-PCR - MACRORREG. CENTRO SUL 2020/21

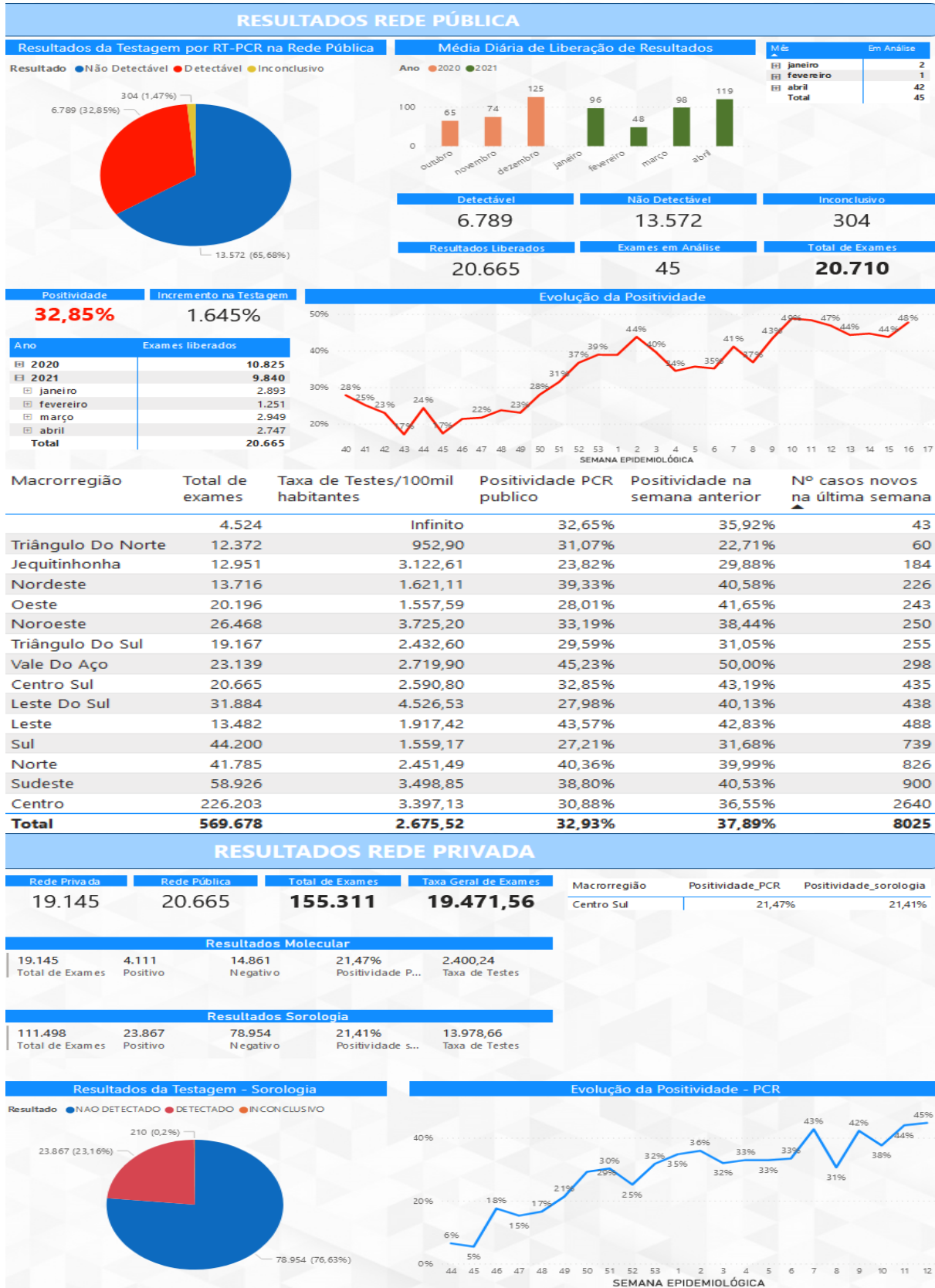

FONTE: SES MG 26/04/2021

Nota: Dados sujeitos à alteração.

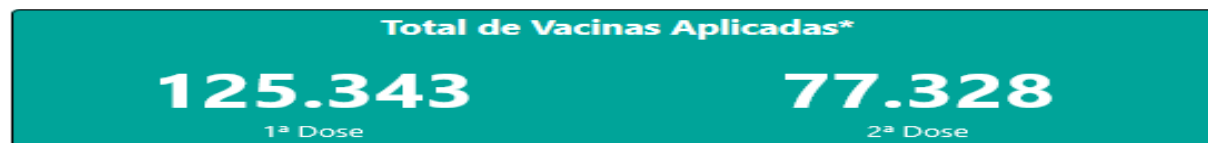
8. SITUAÇÃO VACINAL MACRORREGIÃO CENTRO SUL-MG, 2021.

*Dados informados diariamente pelos municípios

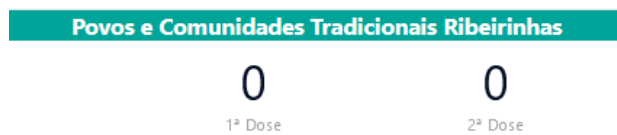
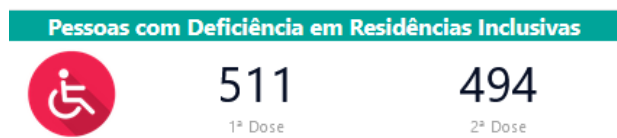
GRUPOS VACINADOS**VACINAÇÃO POR DIA**

● PRIMERA DOSE ● SEGUNDA DOSE

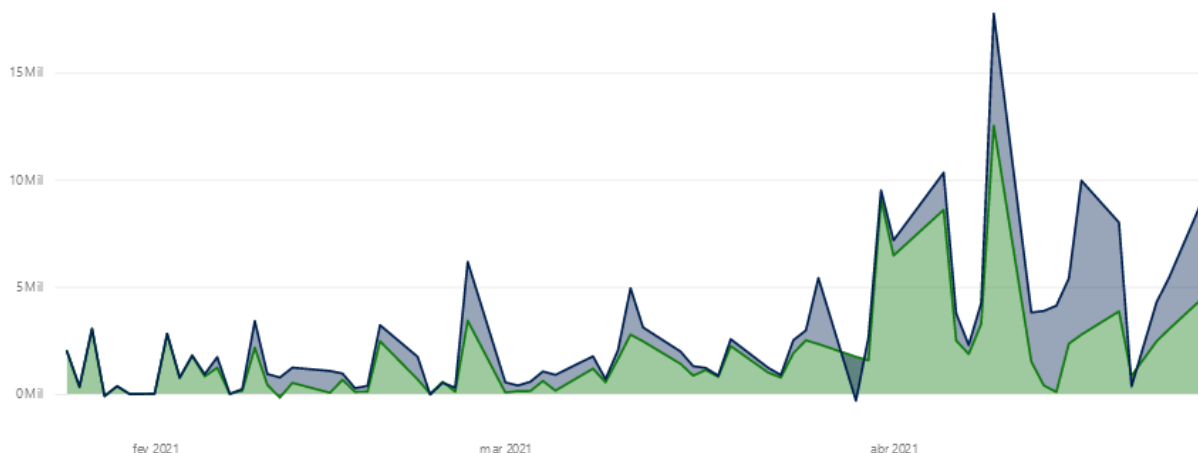

FONTE: SES MG 30/04/2021

Nota: Dados sujeitos à alteração