

BOLETIM

ESPECIAL

Macrorregião

Centro Sul

SRS Barbacena

GRS São João del Rei

Número 9

Governador do Estado de Minas Gerais
Romeu Zema Neto

Secretário de Estado de Saúde de Minas Gerais
Carlos Eduardo Amaral Pereira da Silva

Secretário de Estado Adjunto
Luiz Marcelo Cabral Tavares

Chefia de Gabinete
João Márcio Silva de Pinho

Assessora de Comunicação Social
Virgínia Cornélio da Silva

Subsecretaria de Políticas e Ações de Saúde
Marcilio Dias Magalhães

Subsecretaria de Regulação do Acesso a Serviços e Insumos de Saúde
Juliana Ávila Teixeira

Subsecretaria de Inovação e Logística em Saúde
André de Andrade Ranieri

Subsecretaria de Gestão Regional
Darlan Venâncio Thomaz Pereira

Subsecretaria de Vigilância em Saúde
Dario Brock Ramalho

Dirigentes das Regionais de Saúde
Hérica Vieira Santos
Edwalda Maria Carvalho de Assumpção

Equipe das Regionais de Saúde
Fabíola Anklin Ribas, Angélica Atala Lombelo Campos, Márcio Heitor Stelmo da Silva, Flávio Raimundo Soares, Silvania de Roman Carvalho, Ana Cristina dos Santos, Elisiane Rodrigues dos Santos, Fernando José da Silva, Renato Soares dos Reis, Tatiana Resende Carvalho, Tatiana de Matos Corrêa Canêdo, Ângela Maria Goulart Baptista, Edna Lúcia Cardozo Martin, Jaqueline das Mercês Teixeira, Jefferson Rodrigo Silveira

Apresentação

Este boletim tem como objetivo descrever os aspectos epidemiológicos e assistenciais relacionados aos casos de COVID-19 na macrorregião de saúde Centro Sul de Minas Gerais que compreende a Superintendência Regional de Saúde de Barbacena e Gerência Regional de Saúde de São João del Rei e orientar as ações de vigilância, prevenção e controle.

1. SITUAÇÃO DA COVID-19 NO MUNDO, BRASIL E MINAS GERAIS

1.1 Situação no Mundo: Total de casos e óbitos distribuídos por semana epidemiológica.

116,521,281

confirmed cases



2,589,548

deaths



Source: World Health Organization
Data may be incomplete for the current day or week.

Americas	51,694,320	confirmed
Europe	39,892,674	confirmed
South-East Asia	13,710,065	confirmed
Eastern Mediterranean	6,650,125	confirmed
Africa	2,904,561	confirmed
Western Pacific	1,668,791	confirmed

Source: World Health Organization
Data may be incomplete for the current day or week.

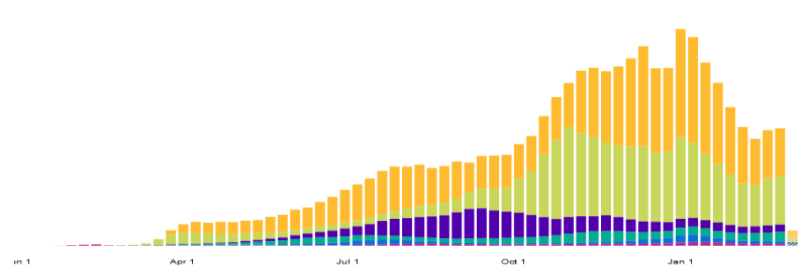

Americas	1,242,308	deaths
Europe	885,846	deaths
South-East Asia	210,443	deaths
Eastern Mediterranean	147,689	deaths
Africa	73,524	deaths
Western Pacific	29,725	deaths

Source: World Health Organization
Data may be incomplete for the current day or week.

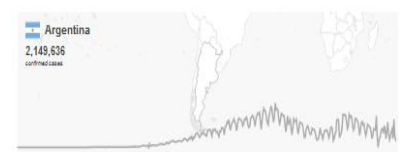
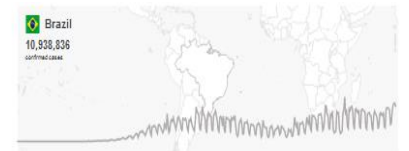
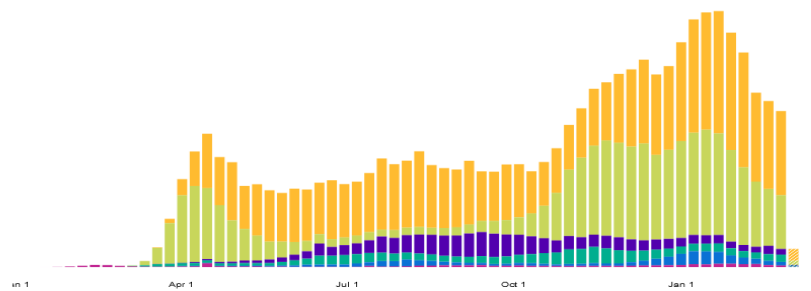

Fonte: <https://covid19.who.int/> consultado em 09/03/2021

Nº 09 Semana Epidemiológica 09

Data da atualização: 05/03/2021

1.2 Situação no Brasil: Casos confirmados, óbitos e SRAG segundo semana epidemiológica.

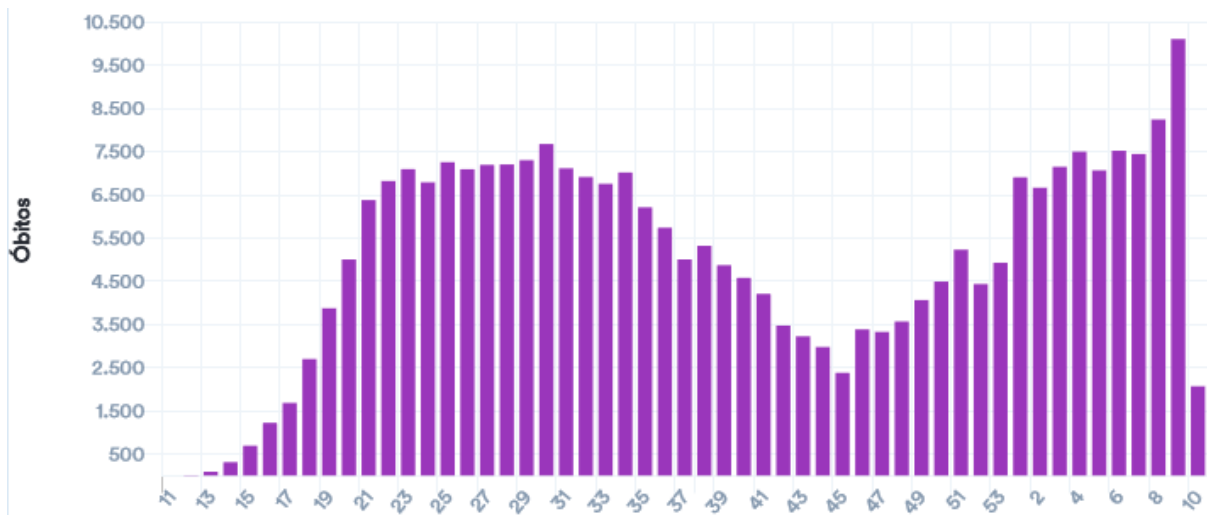
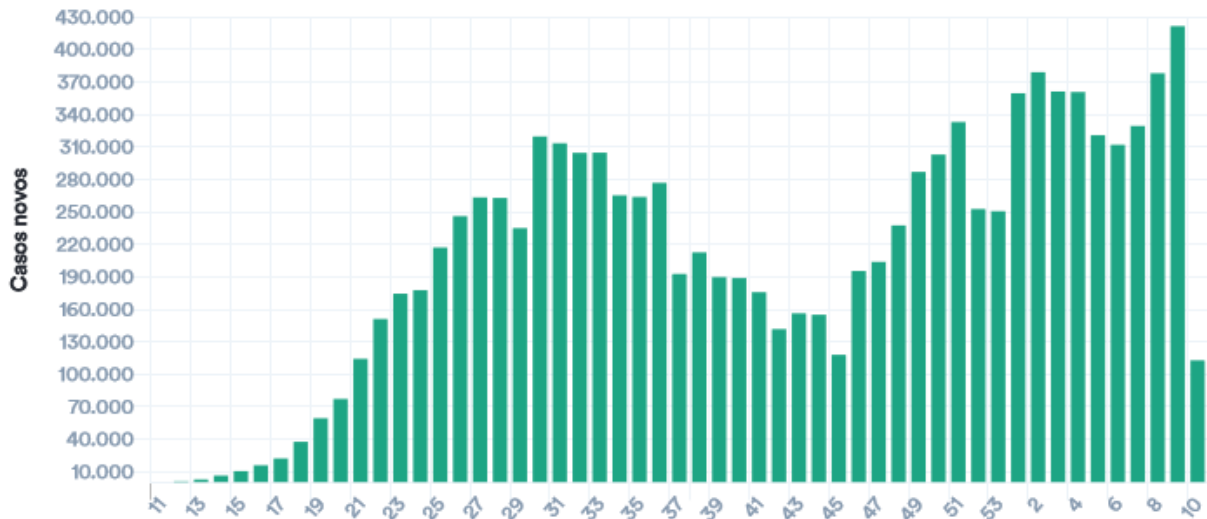

SRAG hospitalizado por semana epidemiológica de início dos sintomas

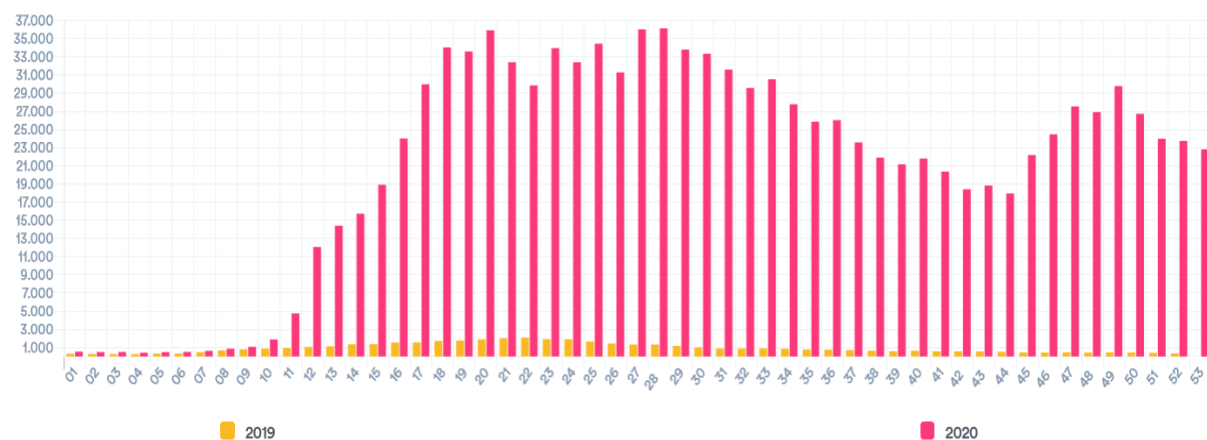
Fonte: <https://covid.saude.gov.br/atualizado-em-09/03/2021-14:00>

1.3 Situação Comparada Estados Brasileiros. Casos e óbitos por dia no Brasil.

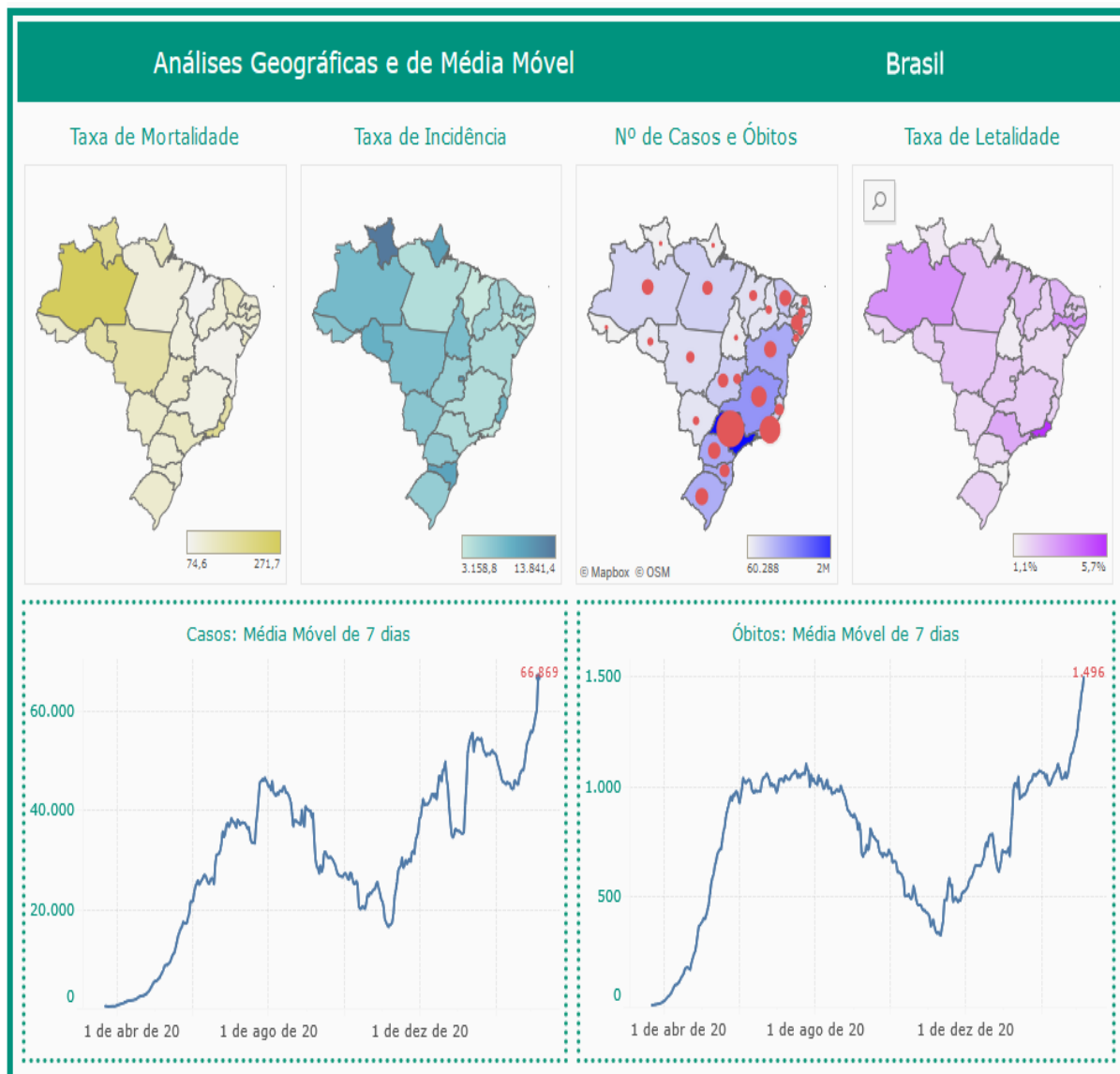

Fonte: <https://www.conass.org.br/painelconasscovid19/atualizado-em-09/03/2021> 14:00

Tabela - Indicadores COVID em diversas abrangências geográficas, 2020/2021.

Local	Casos	Óbitos	Letalidade	Incidência /100mil hab.	Mortalidade /100mil hab.
Mundo	116.521.281	2.589.548	2,22%	1.494,5	33,2
Brasil	11.051.665	266.398	2,41%	5.259,0	126,8
Região Sudeste	3.973.610	121.433	3,06%	4.496,5	137,4
Minas Gerais	924.572	19.548	2,11%	4.367,6	92,3
M. Centro Sul	26.316	458	1,74%	3.327,0	57,9

Fonte: OMS, MS, SES-MG, consulta em 09/03/2021 15:00

2. CENÁRIO DA MACRORREGIÃO

2.1 Distribuição dos casos e óbitos por COVID-19 por microrregião integrante.

Nº 09 Semana Epidemiológica 09

Data da atualização: 05/03/2021

Distribuição de população, casos, óbitos, incidência, mortalidade e letalidade por COVID-19 na Macrorregião Centro Sul, 2020/2021.

Microrregião / município	População	Casos	Óbitos	Incidência	Mortalidade	Letalidade
Microrregião BARBACENA	238.637	5742	148	2406,2	62,0	2,58%
ALFREDO VASCONCELOS	6.907	145	5	2099,3	72,4	3,45%
ALTO RIO DOCE	11.000	216	16	1963,6	145,5	7,41%
ANTONIO CARLOS	11.445	340	6	2970,7	52,4	1,76%
BARBACENA	137.313	3743	86	2725,9	62,6	2,30%
CAPELA NOVA	4.653	62	2	1332,5	43,0	3,23%
CARANDAI	25.501	657	11	2576,4	43,1	1,67%
CIPOTANEA	6.787	167	11	2460,6	162,1	6,59%
DESTERRO DO MELO	2.901	59	0	2033,8	0,0	0,00%
IBERTIOGA	5.021	39	1	776,7	19,9	2,56%
PAIVA	1.529	28	2	1831,3	130,8	7,14%
RESSAQUINHA	4.808	55	1	1143,9	20,8	1,82%
SANTA BARBARA DO TUGURIO	4.430	66	0	1489,8	0,0	0,00%
SANTA RITA DE IBITIPOCA	3.425	20	0	583,9	0,0	0,00%
SANTANA DO GARAMBEU	2.458	20	2	813,7	81,4	10,00%
SENHORA DOS REMEDIOS	10.459	125	5	1195,1	47,8	4,00%
Microrregião CONGONHAS	125.453	7218	67	5753,5	53,4	0,93%
CONGONHAS	54.762	4320	36	7888,7	65,7	0,83%
DESTERRO DE ENTRE RIOS	7.243	212	5	2927,0	69,0	2,36%
ENTRE RIOS DE MINAS	15.298	306	5	2000,3	32,7	1,63%
JECEABA	4.912	111	2	2259,8	40,7	1,80%
OURO BRANCO	39.500	2152	18	5448,1	45,6	0,84%
SAO BRAS DO SUACUI	3.738	117	1	3130,0	26,8	0,85%
Microrregião CONSELHEIRO LAFAIETE	186.232	6580	104	3533,2	55,8	1,58%
CARANAIBA	3.183	35	2	1099,6	62,8	5,71%
CASA GRANDE	2.257	33	1	1462,1	44,3	3,03%
CATAS ALTAS DA NORUEGA	3.641	36	2	988,7	54,9	5,56%
CONSELHEIRO LAFAIETE	128.589	5860	69	4557,2	53,7	1,18%
CRISTIANO OTONI	5.150	140	3	2718,4	58,3	2,14%
ITAVERAVA	5.419	46	3	848,9	55,4	6,52%
LAMIM	3.391	27	0	796,2	0,0	0,00%
PIRANGA	17.626	197	15	1117,7	85,1	7,61%
QUELUZITO	1.939	59	4	3042,8	206,3	6,78%
RIO ESPERA	5.474	48	2	876,9	36,5	4,17%
SANTANA DOS MONTES	3.777	24	0	635,4	0,0	0,00%
SENHORA DE OLIVEIRA	5.786	75	3	1296,2	51,8	4,00%
Microrregião SAO JOAO DEL REI	240.651	6776	139	2815,7	57,8	2,05%
BARROSO	20.810	488	9	2345,0	43,2	1,84%
BOM SUCESSO	17.603	229	4	1300,9	22,7	1,75%
CONCEICAO DA BARRA DE MINAS	3.954	113	2	2857,9	50,6	1,77%
CORONEL XAVIER CHAVES	3.434	125	2	3640,1	58,2	1,60%
DORES DE CAMPOS	10.153	518	11	5101,9	108,3	2,12%
IBITURUNA	2.989	19	0	635,7	0,0	0,00%
LAGOA DOURADA	13.009	358	6	2751,9	46,1	1,68%
MADRE DE DEUS DE MINAS	5.098	177	2	3471,9	39,2	1,13%
NAZARENO	8.608	138	3	1603,2	34,9	2,17%
PIEDADE DO RIO GRANDE	4.497	55	5	1223,0	111,2	9,09%
PRADOS	9.031	184	7	2037,4	77,5	3,80%
RESENDE COSTA	11.500	194	4	1687,0	34,8	2,06%
RITAPOLIS	4.604	118	6	2563,0	130,3	5,08%
SANTA CRUZ DE MINAS	8.604	283	6	3289,2	69,7	2,12%
SAO JOAO DEL REI	90.082	3288	59	3650,0	65,5	1,79%
SAO TIAGO	10.941	156	7	1425,8	64,0	4,49%
SAO VICENTE DE MINAS	7.753	97	3	1251,1	38,7	3,09%
TIRADENTES	7.981	236	3	2957,0	37,6	1,27%
Macrorregião Centro sul	790.973	26316	458	3327,0	57,9	1,74%

Fonte: SES-MG Painel, consulta em 09/03/2021.

Nº 09 Semana Epidemiológica 09

Data da atualização: 05/03/2021

Distribuição dos casos de COVID-19 segundo mês e município na Macrorregião Centro Sul, 2020/2021.

Microrregião /município	Abr.	Maio	Jun.	Jul.	Ago.	Set.	Out.	Nov.	Dez.	Jan.	Fev.	Mar.	Total
Microrregião BARBACENA	5	270	204	242	265	287	200	296	1162	1756	857	198	5742
ALFREDO VASCONCELOS		2	1	9	4	1	0	5	59	41	20	3	145
ALTO RIO DOCE		2	52	3	3	10	4	11	61	27	25	18	216
ANTONIO CARLOS			12	8	25	23	7	3	71	134	45	12	340
BARBACENA	5	261	85	160	167	229	164	228	727	1102	540	75	3743
CAPELA NOVA			1	1	0	3	9	1	6	24	12	5	62
CARANDAI		5	31	44	40	15	10	15	94	224	145	34	657
CIPOTANEA			10	8	2	1	0	6	9	34	56	41	167
DESTERRO DO MELO			2	2	4	1	0	0	16	32	2	0	59
IBERTIOGA				0	1	0	0	1	11	26	0	0	39
PAIVA			2	0	0	0	0	4	16	4	0	2	28
RESSAQUINHA				1	4	0	0	3	14	27	2	4	55
SANTA BARBARA DO TUGURIO			5	0	0	0	0	1	30	25	1	4	66
SANTA RITA DE IBITIOCA				1	0	0	0	1	13	5	0	0	20
SANTANA DO GARAMBEU				0	0	4	1	0	0	13	2	0	20
SENHORA DOS REMEDIOS			3	5	15	0	5	17	35	38	7	0	125
Microrregião CONGONHAS	3	37	120	313	523	596	471	514	1077	2099	1112	353	7218
CONGONHAS		21	56	164	355	487	331	292	706	1234	512	162	4320
DESTERRO DE ENTRE RIOS			3	21	17	2	4	0	23	114	16	12	212
ENTRE RIOS DE MINAS			4	14	13	22	4	19	34	93	89	14	306
JECEABA	1	2	4	6	8	6	4	4	2	42	20	12	111
OURO BRANCO		14	52	106	123	75	126	182	292	583	454	145	2152
SAO BRAS DO SUACUI	2		1	2	7	4	2	17	20	33	21	8	117
Microrregião CONSELHEIRO LAFAIETE	13	31	145	237	245	289	404	547	995	1821	1361	492	6580
CARANAIBA		2	1	3	1	0	0	1	0	10	8	9	35
CASA GRANDE				0	1	1	0	4	12	5	7	3	33
CATAS ALTAS DA NORUEGA		1	12	4	0	1	0	0	4	8	5	1	36
CONSELHEIRO LAFAIETE	13	16	86	218	205	247	357	530	904	1643	1214	427	5860
CRISTIANO OTONI				2	8	19	15	5	11	20	44	16	140
ITAVERAVA			3	2	4	1	0	0	14	15	7	0	46
LAMIM			1	1	4	0	0	0	3	11	7	0	27
PIRANGA		11	35	0	10	11	19	6	25	60	16	4	197
QUELUZITO				0	0	0	10	1	7	13	23	5	59
RIO ESPERA		1	2	7	5	7	2	0	0	7	12	5	48
SANTANA DOS MONTES				0	7	1	0	0	5	7	4	0	24
SENHORA DE OLIVEIRA			5	0	0	1	1	0	10	22	14	22	75
Microrregião SÃO JOÃO DEL REI	6	38	246	439	257	421	219	386	1766	2033	754	209	6776
BARROSO		2	11	85	24	40	28	20	95	130	43	10	488
BOM SUCESSO			6	14	8	9	4	21	34	73	52	8	229
CONCEICAO DA BARRA DE MINAS			2	6	12	34	0	2	12	34	10	1	113
CORONEL XAVIER CHAVES			8	2	2	3	2	5	70	20	12	1	125
DORES DE CAMPOS			1	5	9	68	3	7	233	177	15	0	518
IBITURUNA			1	1	0	0	0	4	2	9	0	2	19
LAGOA DOURADA			7	15	7	20	7	12	34	124	91	41	358
MADRE DE DEUS DE MINAS		1	1	41	6	1	1	1	28	72	22	3	177
NAZARENO	1		3	4	7	1	5	0	18	96	3	0	138
PIEIDADE DO RIO GRANDE			2	16	11	0	0	1	11	11	2	1	55
PRADOS			4	1	11	8	2	1	57	62	34	4	184
RESENDE COSTA			7	6	15	11	33	4	12	76	29	1	194
RITAPOLIS				7	0	1	0	6	8	66	28	2	118
SANTA CRUZ DE MINAS		4	12	26	15	8	8	0	111	65	28	6	283
SAO JOAO DEL REI	5	28	170	198	116	194	114	278	897	841	333	112	3288
SAO TIAGO			5	3	1	13	5	1	29	66	29	4	156
SAO VICENTE DE MINAS		3	2	2	9	0	0	12	11	37	9	12	97
TIRADENTES			4	7	4	10	7	11	104	74	14	1	236
Macrorregião Centro Sul	27	376	715	1231	1290	1593	1294	1743	5000	7709	4084	1252	26316

Fonte: SES-MG Painel, consulta em 09/03/2021. Valores negativos são correções de meses anteriores. Os valores totais incluem notificações desde março/2020.

Nº 09 Semana Epidemiológica 09

Data da atualização: 05/03/2021

Incidência de casos de COVID-19 por 100.000 habitantes segundo mês e município na Macrorregião Centro Sul, 2020/2021

Microrregião /município	Abr.	Mai	Jun.	Jul.	Ago.	Set.	Out.	Nov.	Dez.	Jan.	Fev.	Mar.	Total
Microrregião BARBACENA	2,1	113,1	85,5	101,4	111,0	120,3	83,8	124,0	486,9	735,8	359,1	83,0	2406,2
ALFREDO VASCONCELOS	0,0	29,0	14,5	130,3	57,9	14,5	0,0	72,4	854,2	593,6	289,6	43,4	2099,3
ALTO RIO DOCE	0,0	18,2	472,7	27,3	27,3	90,9	36,4	100,0	554,5	245,5	227,3	163,6	1963,6
ANTONIO CARLOS	0,0	0,0	104,8	69,9	218,4	201,0	61,2	26,2	620,4	1170,8	393,2	104,8	2970,7
BARBACENA	3,6	190,1	61,9	116,5	121,6	166,8	119,4	166,0	529,4	802,5	393,3	54,6	2725,9
CAPELA NOVA	0,0	0,0	21,5	21,5	0,0	64,5	193,4	21,5	128,9	515,8	257,9	107,5	1332,5
CARANDAI	0,0	19,6	121,6	172,5	156,9	58,8	39,2	58,8	368,6	878,4	568,6	133,3	2576,4
CIPOTANEA	0,0	0,0	147,3	117,9	29,5	14,7	0,0	88,4	132,6	501,0	825,1	604,1	2460,6
DESTERRO DO MELO	0,0	0,0	68,9	68,9	137,9	34,5	0,0	0,0	551,5	1103,1	68,9	0,0	2033,8
IBERTIOGA	0,0	0,0	0,0	0,0	19,9	0,0	0,0	19,9	219,1	517,8	0,0	0,0	776,7
PAIVA	0,0	0,0	130,8	0,0	0,0	0,0	0,0	261,6	1046,4	261,6	0,0	130,8	1831,3
RESSAQUINHA	0,0	0,0	0,0	20,8	83,2	0,0	0,0	62,4	291,2	561,6	41,6	83,2	1143,9
SANTA BARBARA DO TUGURIO	0,0	0,0	112,9	0,0	0,0	0,0	0,0	22,6	677,2	564,3	22,6	90,3	1489,8
SANTA RITA DE IBITIPOCA	0,0	0,0	0,0	29,2	0,0	0,0	0,0	29,2	379,6	146,0	0,0	0,0	583,9
SANTANA DO GARAMBEU	0,0	0,0	0,0	0,0	0,0	162,7	40,7	0,0	0,0	528,9	81,4	0,0	813,7
SENHORA DOS REMEDIOS	0,0	0,0	28,7	47,8	143,4	0,0	47,8	162,5	334,6	363,3	66,9	0,0	1195,1
Microrregião CONGONHAS	2,4	29,5	95,7	249,5	416,9	475,1	375,4	409,7	858,5	1673,1	886,4	281,4	5753,5
CONGONHAS	0,0	38,3	102,3	299,5	648,3	889,3	604,4	533,2	1289,2	2253,4	935,0	295,8	7888,7
DESTERRO DE ENTRE RIOS	0,0	0,0	41,4	289,9	234,7	27,6	55,2	0,0	317,5	1573,9	220,9	165,7	2927,0
ENTRE RIOS DE MINAS	0,0	0,0	26,1	91,5	85,0	143,8	26,1	124,2	222,3	607,9	581,8	91,5	2000,3
JECEABA	20,4	40,7	81,4	122,1	162,9	122,1	81,4	81,4	40,7	855,0	407,2	244,3	2259,8
OURO BRANCO	0,0	35,4	131,6	268,4	311,4	189,9	319,0	460,8	739,2	1475,9	1149,4	367,1	5448,1
SAO BRAS DO SUACUI	53,5	0,0	26,8	53,5	187,3	107,0	53,5	454,8	535,0	882,8	561,8	214,0	3130,0
Microrregião CONSELHEIRO LAFAIETE	7,0	16,6	77,9	127,3	131,6	155,2	216,9	293,7	534,3	977,8	730,8	264,2	3533,2
CARANAIBA	0,0	62,8	31,4	94,3	31,4	0,0	0,0	31,4	0,0	314,2	251,3	282,8	1099,6
CASA GRANDE	0,0	0,0	0,0	0,0	44,3	44,3	0,0	177,2	531,7	221,5	310,1	132,9	1462,1
CATAS ALTAS DA NORUEGA	0,0	27,5	329,6	109,9	0,0	27,5	0,0	0,0	109,9	219,7	137,3	27,5	988,7
CONSELHEIRO LAFAIETE	10,1	12,4	66,9	169,5	159,4	192,1	277,6	412,2	703,0	1277,7	944,1	332,1	4557,2
CRISTIANO OTONI	0,0	0,0	0,0	38,8	155,3	368,9	291,3	97,1	213,6	388,3	854,4	310,7	2718,4
ITAVERAVA	0,0	0,0	55,4	36,9	73,8	18,5	0,0	0,0	258,4	276,8	129,2	0,0	848,9
LAMIM	0,0	0,0	29,5	29,5	118,0	0,0	0,0	0,0	88,5	324,4	206,4	0,0	796,2
PIRANGA	0,0	62,4	198,6	0,0	56,7	62,4	107,8	34,0	141,8	340,4	90,8	22,7	1117,7
QUELUZITO	0,0	0,0	0,0	0,0	0,0	0,0	515,7	51,6	361,0	670,4	1186,2	257,9	3042,8
RIO ESPERA	0,0	18,3	36,5	127,9	91,3	127,9	36,5	0,0	0,0	127,9	219,2	91,3	876,9
SANTANA DOS MONTES	0,0	0,0	0,0	0,0	185,3	26,5	0,0	0,0	132,4	185,3	105,9	0,0	635,4
SENHORA DE OLIVEIRA	0,0	0,0	86,4	0,0	0,0	17,3	17,3	0,0	172,8	380,2	242,0	380,2	1296,2
Microrregião SÃO JOÃO DEL REI	2,5	15,8	102,2	182,4	106,8	174,9	91,0	160,4	733,8	844,8	313,3	86,8	2815,7
BARROSO	0,0	9,6	52,9	408,5	115,3	192,2	134,6	96,1	456,5	624,7	206,6	48,1	2345,0
BOM SUCESSO	0,0	0,0	34,1	79,5	45,4	51,1	22,7	119,3	193,1	414,7	295,4	45,4	1300,9
CONCEICAO DA BARRA DE MINAS	0,0	0,0	50,6	151,7	303,5	859,9	0,0	50,6	303,5	859,9	252,9	25,3	2857,9
CORONEL XAVIER CHAVES	0,0	0,0	233,0	58,2	58,2	87,4	58,2	145,6	2038,4	582,4	349,4	29,1	3640,1
DORES DE CAMPOS	0,0	0,0	9,8	49,2	88,6	669,8	29,5	68,9	2294,9	1743,3	147,7	0,0	5101,9
IBITURUNA	0,0	0,0	33,5	33,5	0,0	0,0	0,0	133,8	66,9	301,1	0,0	66,9	635,7
LAGOA DOURADA	0,0	0,0	53,8	115,3	53,8	153,7	53,8	92,2	261,4	953,2	699,5	315,2	2751,9
MADRE DE DEUS DE MINAS	0,0	19,6	19,6	804,2	117,7	19,6	19,6	19,6	549,2	1412,3	431,5	58,8	3471,9
NAZARENO	11,6	0,0	34,9	46,5	81,3	11,6	58,1	0,0	209,1	1115,2	34,9	0,0	1603,2
PIEDADE DO RIO GRANDE	0,0	0,0	44,5	355,8	244,6	0,0	0,0	22,2	244,6	244,6	44,5	22,2	1223,0
PRADOS	0,0	0,0	44,3	11,1	121,8	88,6	22,1	11,1	631,2	686,5	376,5	44,3	2037,4
RESENDE COSTA	0,0	0,0	60,9	52,2	130,4	95,7	287,0	34,8	104,3	660,9	252,2	8,7	1687,0
RITAPOLIS	0,0	0,0	0,0	152,0	0,0	21,7	0,0	130,3	173,8	1433,5	608,2	43,4	2563,0
SANTA CRUZ DE MINAS	0,0	46,5	139,5	302,2	174,3	93,0	93,0	0,0	1290,1	755,5	325,4	69,7	3289,2
SAO JOAO DEL REI	5,6	31,1	188,7	219,8	128,8	215,4	126,6	308,6	995,8	933,6	369,7	124,3	3650,0
SAO TIAGO	0,0	0,0	45,7	27,4	9,1	118,8	45,7	9,1	265,1	603,2	265,1	36,6	1425,8
SAO VICENTE DE MINAS	0,0	38,7	25,8	25,8	116,1	0,0	0,0	154,8	141,9	477,2	116,1	154,8	1251,1
TIRADENTES	0,0	0,0	50,1	87,7	50,1	125,3	87,7	137,8	1303,1	927,2	175,4	12,5	2957,0
Macrorregião Centro Sul	3,4	47,5	90,4	155,6	163,1	201,4	163,6	220,4	632,1	974,6	516,3	158,3	3327,0

Fonte: SES-MG Painel, consulta em 09/03/2021. Valores negativos são correções de meses anteriores. Os valores totais incluem notificações desde março/2020.

Nº 09 Semana Epidemiológica 09

Data da atualização: 05/03/2021

Distribuição dos casos de COVID-19 segundo semana epidemiológica e município na Macrorregião Centro Sul, 2020/2021.

Microrregião /município	49	50	51	52	53	1	2	3	4	5	6	7	8	9
Microrregião BARBACENA	104	186	284	200	482	580	344	436	242	286	296	137	161	250
ALFREDO VASCONCELOS	9	13	12	19	6	4	22	10	5	14	5	1	0	3
ALTO RIO DOCE	12	23	11	10	8	0	6	13	5	3	9	3	9	19
ANTONIO CARLOS	4	6	14	47	30	25	8	37	34	15	14	5	11	11
BARBACENA	48	101	193	52	369	439	203	246	118	205	216	97	46	138
CAPELA NOVA	0	4	2	0	0	13	5	5	1	1	3	0	8	5
CARANDAI	12	13	23	31	29	38	56	65	50	41	43	9	56	26
CIPOTANEA	0	5	4	0	0	15	6	9	3	4	4	17	27	40
DESTERRO DO MELO	0	0	4	5	7	3	2	17	10	0	0	0	2	0
IBERTIOGA	1	1	1	5	7	3	13	5	1	0	0	0	0	0
PAIVA	6	4	5	2	4	0	1	0	0	0	0	0	0	2
RESSAQUINHA	0	3	3	2	8	5	7	10	3	0	0	1	1	3
SANTA BARBARA DO TUGURIO	1	3	5	13	7	14	2	8	2	0	0	0	1	3
SANTA RITA DE IBITIPOCA	8	0	3	1	1	0	0	3	2	0	0	0	0	0
SANTANA DO GARAMBEU	0	0	0	0	0	8	4	1	0	0	0	2	0	0
SENHORA DOS REMEDIOS	3	10	4	13	6	13	9	7	8	3	2	2	0	0
Microrregião CONGONHAS	165	156	295	276	320	441	502	508	496	269	318	236	288	338
CONGONHAS	113	87	188	153	206	241	313	311	304	166	139	111	120	136
DESTERRO DE ENTRE RIOS	0	0	12	11	10	37	28	19	20	7	6	1	2	10
ENTRE RIOS DE MINAS	5	4	4	16	11	28	22	11	27	13	37	18	22	8
JECEABA	0	0	0	2	3	4	16	10	6	8	4	6	5	8
OURO BRANCO	41	64	89	87	85	123	114	147	133	72	127	92	135	174
SAO BRAS DO SUACUI	6	1	2	7	5	8	9	10	6	3	5	8	4	2
Microrregião CONSELHEIRO LAFAIETE	210	188	236	276	229	333	314	559	462	309	331	349	377	418
CARANAIBA	1	0	0	0	0	5	3	1	1	1	1	0	5	7
CASA GRANDE	3	8	1	0	1	1	1	1	2	1	0	0	6	3
CATAS ALTAS DA NORUEGA	3	0	1	0	0	0	5	2	1	2	1	2	0	1
CONSELHEIRO LAFAIETE	195	165	213	258	209	305	264	502	423	281	275	325	338	368
CRISTIANO OTONI	4	3	5	2	0	2	9	7	2	8	13	11	11	5
ITAVERAVA	0	11	1	1	2	4	8	0	2	1	1	4	1	0
LAMIM	0	0	0	3	0	0	10	1	0	1	6	0	0	0
PIRANGA	2	1	3	10	10	9	9	25	15	7	5	1	5	2
QUELUZITO	0	0	2	0	5	0	0	3	10	0	20	0	3	5
RIO ESPERA	0	0	0	0	0	0	1	4	2	0	6	5	1	5
SANTANA DOS MONTES	1	0	3	1	1	0	0	5	1	3	0	0	1	0
SENHORA DE OLIVEIRA	1	0	7	1	1	7	4	8	3	4	3	1	6	22
Microrregião SÃO JOÃO DEL REI	255	244	538	459	416	546	439	449	475	255	197	163	169	163
BARROSO	21	11	21	36	23	125	-60	32	17	20	9	11	8	9
BOM SUCESSO	5	3	4	9	15	11	16	24	20	20	12	12	8	8
CONCEICAO DA BARRA DE MINAS	5	2	1	0	7	6	10	9	5	7	2	2	2	1
CORONEL XAVIER CHAVES	7	11	30	16	7	4	2	7	6	1	0	8	2	2
DORES DE CAMPOS	0	0	117	34	93	47	45	56	18	3	11	0	1	0
IBITURUNA	1	0	0	1	0	1	4	3	1	0	0	0	0	1
LAGOA DOURADA	4	9	10	7	4	19	24	27	49	21	32	13	27	38
MADRE DE DEUS DE MINAS	4	1	10	2	11	0	34	19	19	6	4	9	3	1
NAZARENO	1	0	0	0	17	19	52	17	7	2	1	0	0	1
PIEDADE DO RIO GRANDE	0	2	1	1	7	0	0	6	5	1	1	0	0	0
PRADOS	7	11	15	20	4	14	23	18	7	7	8	2	15	6
RESENDE COSTA	1	1	1	10	2	5	20	26	21	17	7	3	4	1
RITAPOLIS	2	1	3	0	3	8	19	20	10	17	8	8	3	2
SANTA CRUZ DE MINAS	0	0	93	12	10	23	16	12	10	10	8	2	8	4
SAO JOAO DEL REI	182	172	202	270	171	203	181	140	254	111	73	88	74	78
SAO TIAGO	5	4	5	9	6	31	15	9	11	4	14	3	8	1
SAO VICENTE DE MINAS	2	2	1	2	4	5	7	16	9	4	2	1	2	9
TIRADENTES	8	14	24	30	32	25	31	8	6	4	5	1	4	1
Macrorregião Centro Sul	734	774	1353	1211	1447	1900	1599	1952	1675	1119	1142	885	995	1169

Fonte: SES-MG Painel, consulta em 09/03/2021 Nota: Valores negativos são correções de semanas anteriores.

Nº 09 Semana Epidemiológica 09

Data da atualização: 05/03/2021

Incidência dos casos de COVID-19 segundo semana epidemiológica e município na Macrorregião Centro Sul, 2020/2021.														
Microrregião /município	49	50	51	52	53	1	2	3	4	5	6	7	8	9
Microrregião BARBACENA	43,6	77,9	119,0	83,8	202,0	243,0	144,2	182,7	101,4	119,8	124,0	57,4	67,5	104,8
ALFREDO VASCONCELOS	130,3	188,2	173,7	275,1	86,9	57,9	318,5	144,8	72,4	202,7	72,4	14,5	0,0	43,4
ALTO RIO DOCE	109,1	209,1	100,0	90,9	72,7	0,0	54,5	118,2	45,5	27,3	81,8	27,3	81,8	172,7
ANTONIO CARLOS	34,9	52,4	122,3	410,7	262,1	218,4	69,9	323,3	297,1	131,1	122,3	43,7	96,1	96,1
BARBACENA	35,0	73,6	140,6	37,9	268,7	319,7	147,8	179,2	85,9	149,3	157,3	70,6	33,5	100,5
CAPELA NOVA	0,0	86,0	43,0	0,0	0,0	279,4	107,5	107,5	21,5	21,5	64,5	0,0	171,9	107,5
CARANDAI	47,1	51,0	90,2	121,6	113,7	149,0	219,6	254,9	196,1	160,8	168,6	35,3	219,6	102,0
CIPOTANEA	0,0	73,7	58,9	0,0	0,0	221,0	88,4	132,6	44,2	58,9	58,9	250,5	397,8	589,4
DESTERRO DO MELO	0,0	0,0	137,9	172,4	241,3	103,4	68,9	586,0	344,7	0,0	0,0	0,0	68,9	0,0
IBERTIOGA	19,9	19,9	19,9	99,6	139,4	59,7	258,9	99,6	19,9	0,0	0,0	0,0	0,0	0,0
PAIVA	392,4	261,6	327,0	130,8	261,6	0,0	65,4	0,0	0,0	0,0	0,0	0,0	0,0	130,8
RESSAQUINHA	0,0	62,4	62,4	41,6	166,4	104,0	145,6	208,0	62,4	0,0	0,0	20,8	20,8	62,4
SANTA BARBARA DO TUGURIO	22,6	67,7	112,9	293,5	158,0	316,0	45,1	180,6	45,1	0,0	0,0	0,0	22,6	67,7
SANTA RITA DE IBITIOCA	233,6	0,0	87,6	29,2	29,2	0,0	0,0	87,6	58,4	0,0	0,0	0,0	0,0	0,0
SANTANA DO GARAMBEU	0,0	0,0	0,0	0,0	0,0	325,5	162,7	40,7	0,0	0,0	0,0	81,4	0,0	0,0
SENHORA DOS REMEDIOS	28,7	95,6	38,2	124,3	57,4	124,3	86,1	66,9	76,5	28,7	19,1	19,1	0,0	0,0
Microrregião CONGONHAS	131,5	124,3	235,1	220,0	255,1	351,5	400,1	404,9	395,4	214,4	253,5	188,1	229,6	269,4
CONGONHAS	206,3	158,9	343,3	279,4	376,2	440,1	571,6	567,9	555,1	303,1	253,8	202,7	219,1	248,3
DESTERRO DE ENTRE RIOS	0,0	0,0	165,7	151,9	138,1	510,8	386,6	262,3	276,1	96,6	82,8	13,8	27,6	138,1
ENTRE RIOS DE MINAS	32,7	26,1	26,1	104,6	71,9	183,0	143,8	71,9	176,5	85,0	241,9	117,7	143,8	52,3
JECEABA	0,0	0,0	0,0	40,7	61,1	81,4	325,7	203,6	122,1	162,9	81,4	122,1	101,8	162,9
OURO BRANCO	103,8	162,0	225,3	220,3	215,2	311,4	288,6	372,2	336,7	182,3	321,5	232,9	341,8	440,5
SAO BRAS DO SUACUI	160,5	26,8	53,5	187,3	133,8	214,0	240,8	267,5	160,5	80,3	133,8	214,0	107,0	53,5
Microrregião CONSELHEIRO LAFAIETE	112,8	100,9	126,7	148,2	123,0	178,8	168,6	300,2	248,1	165,9	177,7	187,4	202,4	224,5
CARANAIBA	31,4	0,0	0,0	0,0	0,0	157,1	94,3	31,4	31,4	31,4	31,4	0,0	157,1	219,9
CASA GRANDE	132,9	354,5	44,3	0,0	44,3	44,3	44,3	44,3	88,6	44,3	0,0	0,0	265,8	132,9
CATAS ALTAS DA NORUEGA	82,4	0,0	27,5	0,0	0,0	0,0	137,3	54,9	27,5	54,9	27,5	54,9	0,0	27,5
CONSELHEIRO LAFAIETE	151,6	128,3	165,6	200,6	162,5	237,2	205,3	390,4	329,0	218,5	213,9	252,7	262,9	286,2
CRISTIANO OTONI	77,7	58,3	97,1	38,8	0,0	38,8	174,8	135,9	38,8	155,3	252,4	213,6	213,6	97,1
ITAVERAVA	0,0	203,0	18,5	18,5	36,9	73,8	147,6	0,0	36,9	18,5	18,5	73,8	18,5	0,0
LAMIM	0,0	0,0	0,0	88,5	0,0	0,0	294,9	29,5	0,0	29,5	176,9	0,0	0,0	0,0
PIRANGA	11,3	5,7	17,0	56,7	56,7	51,1	51,1	141,8	85,1	39,7	28,4	5,7	28,4	11,3
QUELUZITO	0,0	0,0	103,1	0,0	257,9	0,0	0,0	154,7	515,7	0,0	1032	0,0	154,7	257,9
RIO ESPERA	0,0	0,0	0,0	0,0	0,0	0,0	18,3	73,1	36,5	0,0	109,6	91,3	18,3	91,3
SANTANA DOS MONTES	26,5	0,0	79,4	26,5	26,5	0,0	0,0	132,4	26,5	79,4	0,0	0,0	26,5	0,0
SENHORA DE OLIVEIRA	17,3	0,0	121,0	17,3	17,3	121,0	69,1	138,3	51,8	69,1	51,8	17,3	103,7	380,2
Microrregião SÃO JOÃO DEL REI	106,0	101,4	223,6	190,7	172,9	226,9	182,4	186,6	197,4	106,0	81,9	67,7	70,2	67,7
BARROSO	100,9	52,9	100,9	173,0	110,5	600,7	-288	153,8	81,7	96,1	43,2	52,9	38,4	43,2
BOM SUCESSO	28,4	17,0	22,7	51,1	85,2	62,5	90,9	136,3	113,6	113,6	68,2	68,2	45,4	45,4
CONCEICAO DA BARRA DE MINAS	126,5	50,6	25,3	0,0	177,0	151,7	252,9	227,6	126,5	177,0	50,6	50,6	50,6	25,3
CORONEL XAVIER CHAVES	203,8	320,3	873,6	465,9	203,8	116,5	58,2	203,8	174,7	29,1	0,0	233,0	58,2	58,2
DORES DE CAMPOS	0,0	0,0	1152	334,9	916,0	462,9	443,2	551,6	177,3	29,5	108,3	0,0	9,8	0,0
IBITURUNA	33,5	0,0	0,0	33,5	0,0	33,5	133,8	100,4	33,5	0,0	0,0	0,0	0,0	33,5
LAGOA DOURADA	30,7	69,2	76,9	53,8	30,7	146,1	184,5	207,5	376,7	161,4	246,0	99,9	207,5	292,1
MADRE DE DEUS DE MINAS	78,5	19,6	196,2	39,2	215,8	0,0	666,9	372,7	372,7	117,7	78,5	176,5	58,8	19,6
NAZARENO	11,6	0,0	0,0	0,0	197,5	220,7	604,1	197,5	81,3	23,2	11,6	0,0	0,0	11,6
PIEDADE DO RIO GRANDE	0,0	44,5	22,2	22,2	155,7	0,0	0,0	133,4	111,2	22,2	22,2	0,0	0,0	0,0
PRADOS	77,5	121,8	166,1	221,5	44,3	155,0	254,7	199,3	77,5	77,5	88,6	22,1	166,1	66,4
RESENDE COSTA	8,7	8,7	8,7	87,0	17,4	43,5	173,9	226,1	182,6	147,8	60,9	26,1	34,8	8,7
RITAPOLIS	43,4	21,7	65,2	0,0	65,2	173,8	412,7	434,4	217,2	369,2	173,8	173,8	65,2	43,4
SANTA CRUZ DE MINAS	0,0	0,0	1081	139,5	116,2	267,3	186,0	139,5	116,2	116,2	93,0	23,2	93,0	46,5
SAO JOAO DEL REI	202,0	190,9	224,2	299,7	189,8	225,4	200,9	155,4	282,0	123,2	81,0	97,7	82,1	86,6
SAO TIAGO	45,7	36,6	45,7	82,3	54,8	283,3	137,1	82,3	100,5	36,6	128,0	27,4	73,1	9,1
SAO VICENTE DE MINAS	25,8	25,8	12,9	25,8	51,6	64,5	90,3	206,4	116,1	51,6	25,8	12,9	25,8	116,1
TIRADENTES	100,2	175,4	300,7	375,9	401,0	313,2	388,4	100,2	75,2	50,1	62,6	12,5	50,1	12,5
Macrorregião Centro Sul	92,8	97,9	171,1	153,1	182,9	240,2	202,2	246,8	211,8	141,5	144,4	111,9	125,8	147,8

Fonte: SES-MG Painel, consulta em 09/03/2021. Nota: Valores negativos são correções de semanas anteriores.

2.2 Evolução do número casos confirmados e de notificados

Casos notificados no ESUS VE com presença de ao menos um dos sintomas dentre febre, dor de garganta, tosse, dispneia, coriza, alteração gustativa ou alteração olfativa segundo semana de notificação; Macrorregião Centro Sul - MG. 2020/2021.

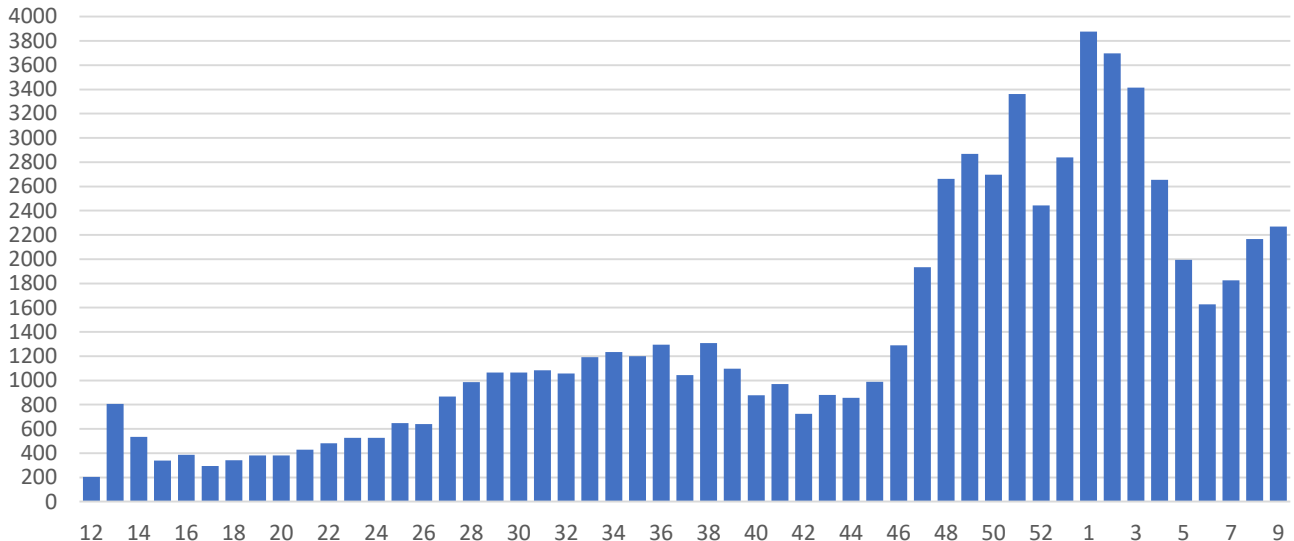

Fonte: ESUS-VE, consulta em 09/03/2021.

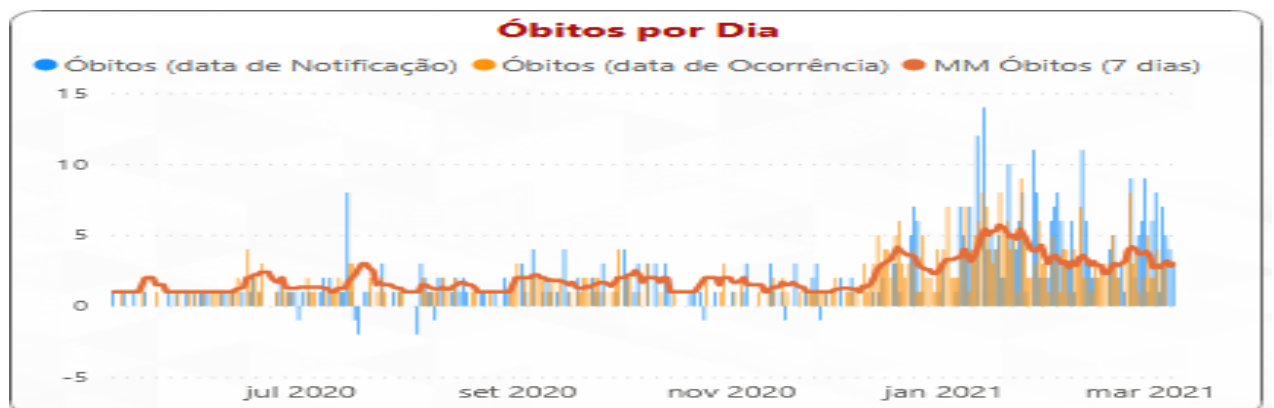

Fonte: SES-MG Painel, consulta em 02/03/2021. Óbitos e casos confirmados por dia. Valores negativos são correções de datas anteriores.

3. SITUAÇÃO ASSISTENCIAL

3.1 Distribuição de leitos COVID adulto SUS segundo microrregião.

Microrregião	Enfermaria	UTI	Suporte Ventilatório
Barbacena	61	30	15
Congonhas	37	10	-
Conselheiro Lafaiete	74	27	-
São João del Rei	27	40	-
Total	199	107	15

FONTE: SRS BRB, em 09/03/2021

3.2 Proporção de leitos ocupados em UTI

MACRORREGIÃO	% LEITOS UTI OCUPADOS	% LEITOS UTI COVID OCUPADOS	% OCUPADA POR COVID
+ CENTRO	83,35%	90,79%	47,33%
- CENTRO SUL	77,19%	71,03%	44,44%
+ BARBACENA	75,38%	60,00%	27,69%
+ CONGONHAS	100,00%	90,00%	90,00%
+ CONSELHEIRO LAFAIETE	77,78%	96,30%	72,22%
+ SÃO JOÃO DEL REI	75,00%	57,50%	38,33%
+ JEQUITINHONHA	58,33%	32,61%	25,00%
+ LESTE	67,39%	61,43%	46,74%
+ LESTE DO SUL	83,74%	98,44%	51,22%
+ NORDESTE	61,96%	52,24%	38,04%
+ NOROESTE	77,39%	102,94%	60,87%
+ NORTE	72,31%	70,47%	40,38%
+ OESTE	72,73%	68,92%	40,32%
+ SUDESTE	75,62%	72,98%	40,49%
+ SUL	71,78%	58,77%	34,82%
+ TRIÂNGULO DO NORTE	85,15%	96,20%	58,42%
+ TRIÂNGULO DO SUL	80,00%	70,00%	40,00%
+ VALE DO AÇO	87,16%	96,55%	64,22%
Total	78,12%	78,35%	45,24%

Fonte: Painel BI SES-MG, consulta em 09/03/2021. Macrorregião Centro Sul

3.3 Proporção de leitos ocupados de Enfermaria

MACRORREGIÃO	PROPORÇÃO OCUPADA LEITOS ENFERMARIA	PROPORÇÃO OCUPADA POR COVID
CENTRO	82,79%	18,06%
CENTRO SUL	50,11%	7,35%
+ BARBACENA	66,04%	3,43%
+ CONGONHAS	42,34%	21,17%
+ CONSELHEIRO LAFAIETE	46,02%	12,50%
+ SÃO JOÃO DEL REI	38,13%	1,80%
JEQUITINHONHA	42,24%	5,71%
LESTE	84,22%	10,63%
LESTE DO SUL	53,44%	13,47%
NORDESTE	61,94%	9,72%
NOROESTE	82,68%	35,09%
NORTE	71,98%	17,31%
OESTE	70,63%	23,28%
SUDESTE	52,46%	9,48%
SUL	47,56%	8,67%
TRIÂNGULO DO NORTE	99,08%	29,84%
TRIÂNGULO DO SUL	64,44%	12,65%
VALE DO AÇO	84,79%	20,83%
Total	69,15%	15,40%

Evolução da taxa de ocupação e da participação relativa da COVID na ocupação dos leitos de UTI

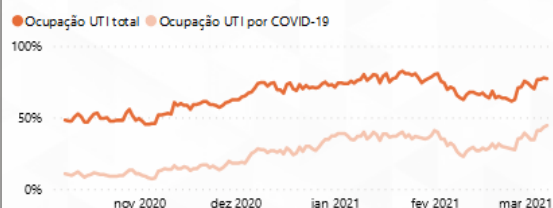

Evolução da taxa de ocupação e da participação relativa da COVID na ocupação dos leitos de Enfermaria

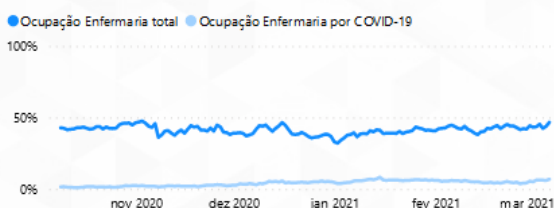

Evolução do número de Solicitações e Internações por suspeita de COVID-19

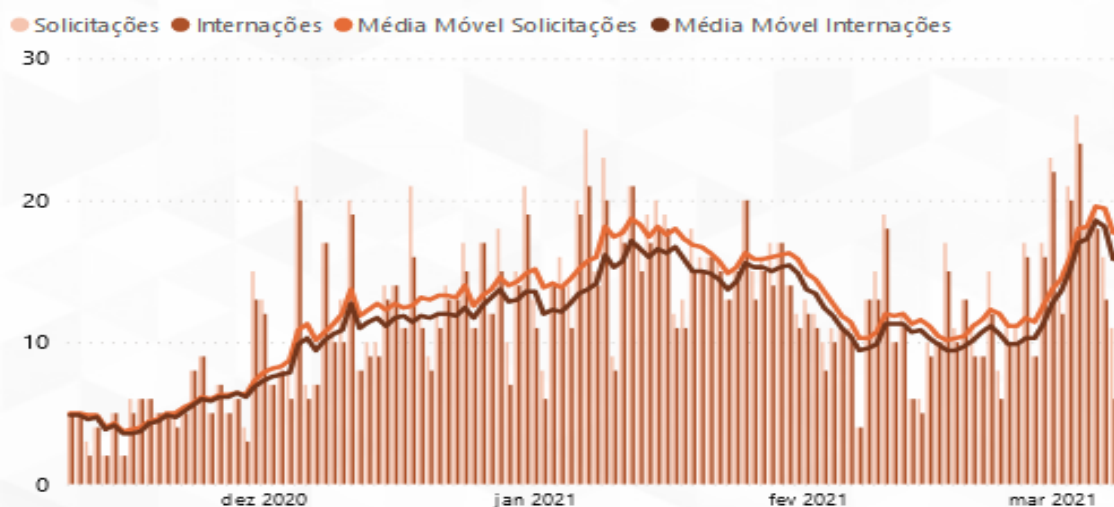

Fonte: Painel BI SES-MG, consulta em 09/03/2021. Macrorregião Centro Sul

4. PERFIL EPIDEMIOLÓGICO DOS CASOS CONFIRMADOS E ÓBITOS COVID-19

4.1 Casos confirmados por COVID-19 por sexo, idade, fator de risco e internação

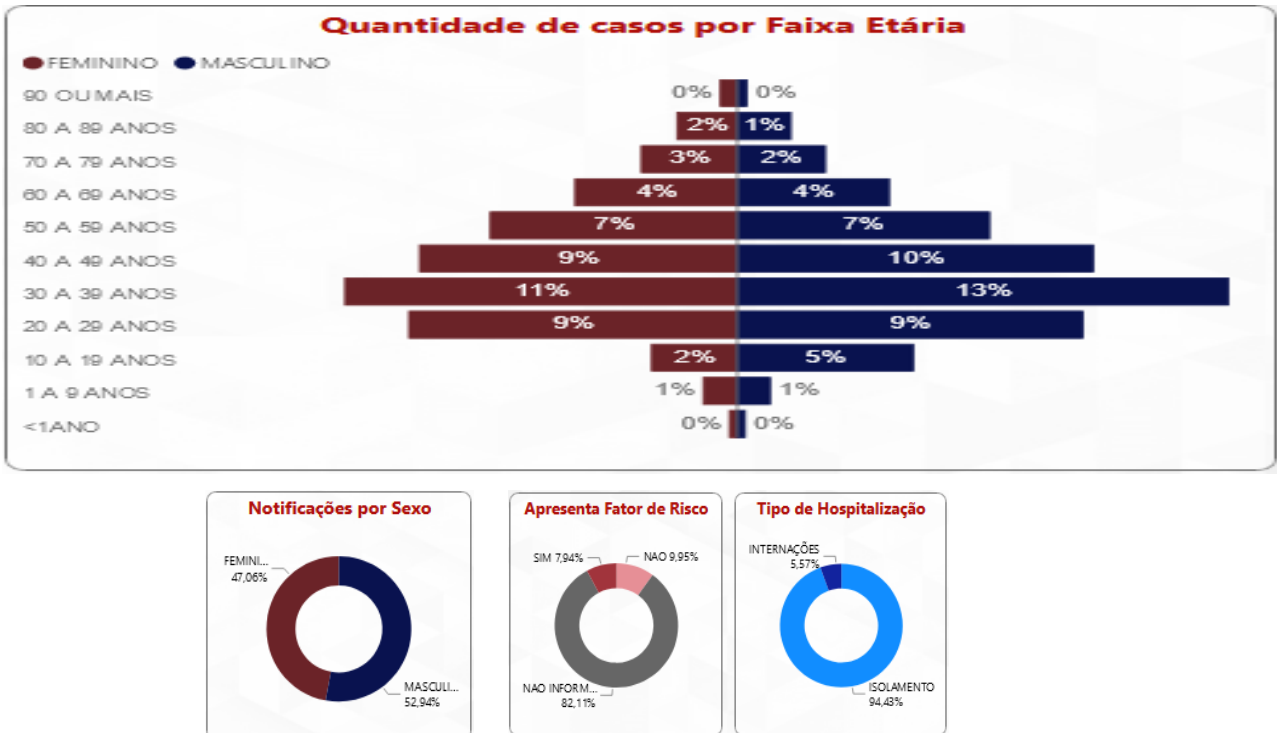

Fonte: Painel BI SES-MG, consulta em 09/03/2021.

4.2 Distribuição de e óbitos confirmados por COVID-19 por sexo, idade e fator de risco

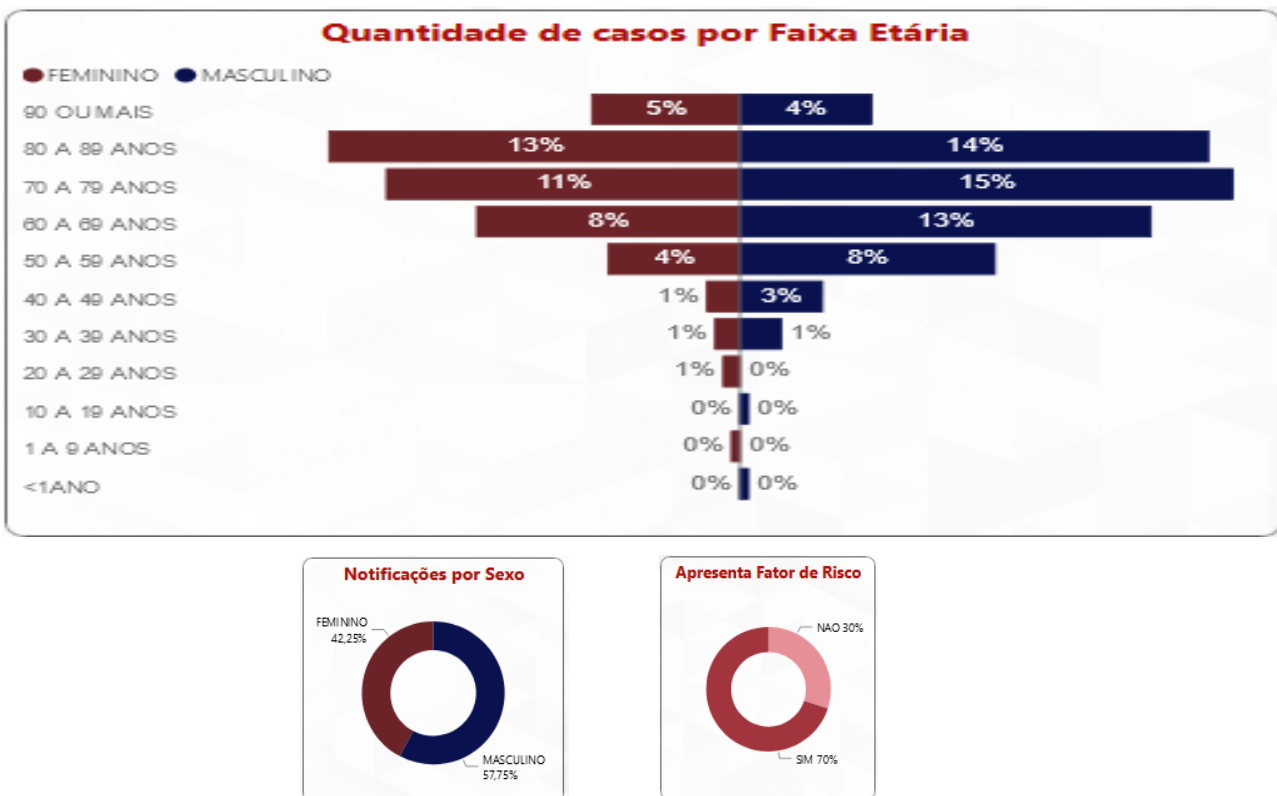

Fonte: Painel BI SES-MG, consulta em 09/03/2021

4.3 Evolução do Rt das internações na Macrorregião Centro Sul 26/3/2020 08/03/2021.

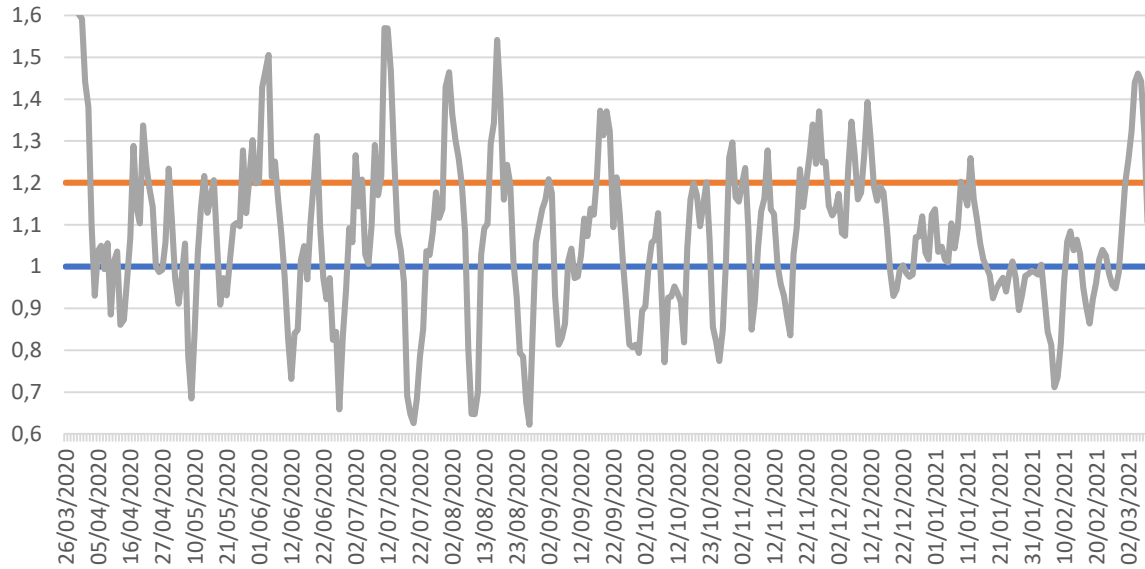

Fonte: SES-MG

5. SURTOS

5.1 Distribuição dos surtos de Síndrome Respiratória Aguda notificados e possivelmente associados ao Covid-19

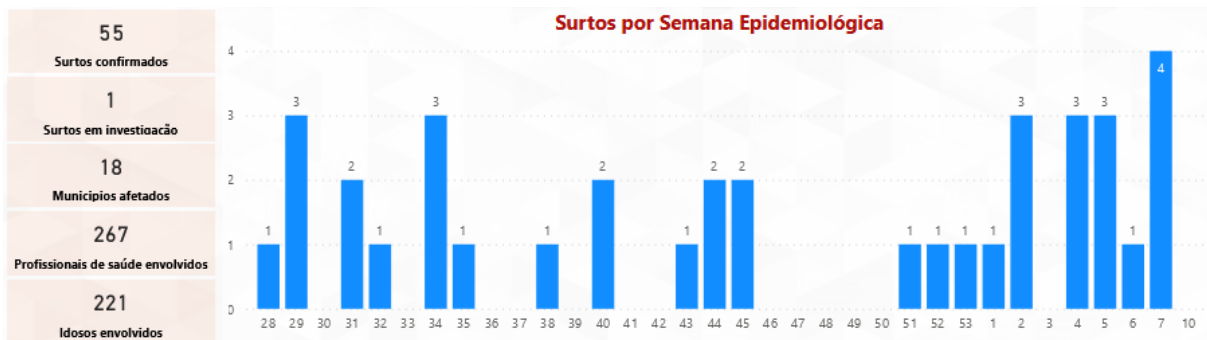

Tipo de Estabelecimento	Surtos	Casos Confirmados	Número de Expostos
SERVICO DE SAUDE	23	314	1.128
EMPRESA	12	171	517
ILPI	12	170	660
ESCOLA	2	31	280
UNIDADE PRISIONAL	2	244	1.304
NAO INFORMADO	1	28	232
SEGURANCA PUBLICA	1	4	20
SERVICO DE ACOLHIMENTO	1	9	12
Total	55	973	4.183

Fonte: SES-MG, consulta em 09/03/2021.

6. SINDROME RESPIRATÓRIA AGUDA GRAVE - SRAG

6.1 Casos notificados de SRAG em 2020 por semanas epidemiológica e microrregião.

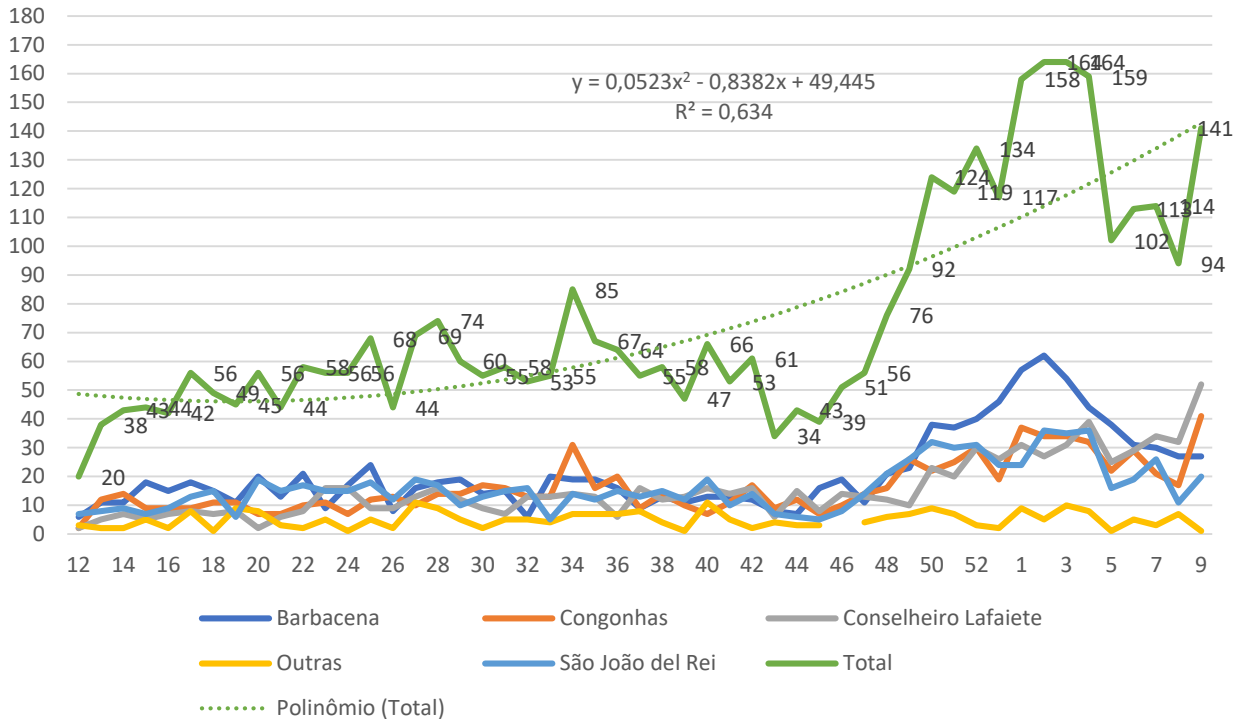

Fonte: SIVEP GRIPE. Consultado em 09/03/2021

Nota: Dados sujeitos à alteração.

6.2 Óbitos nos casos notificados de SRAG em residentes da macrorregião Centro Sul por semana epidemiológica e microrregião de notificação, 2020/2021.

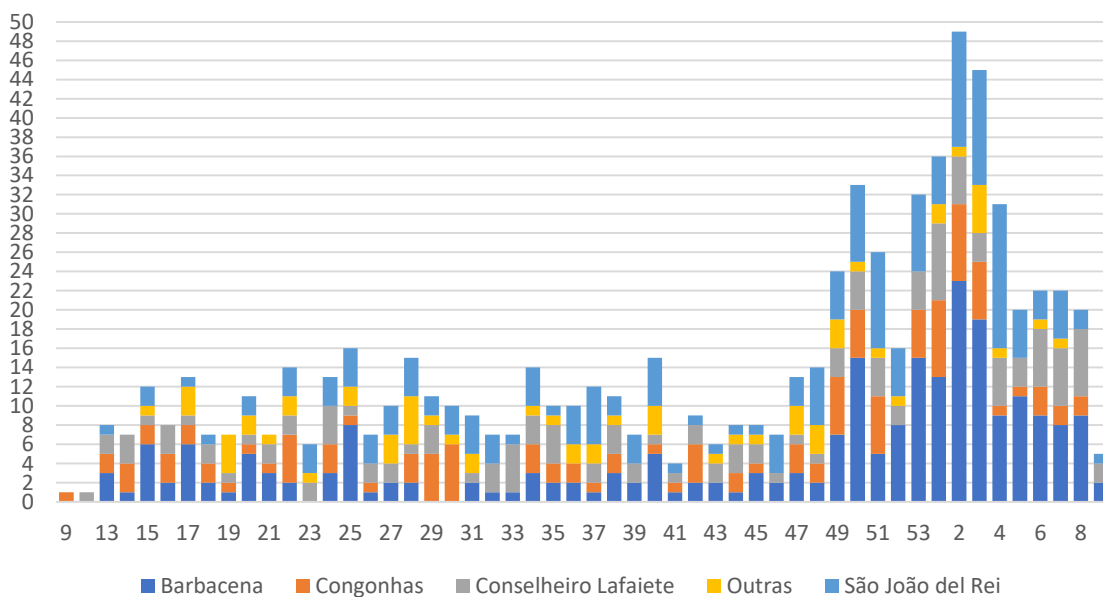

FONTES: SIVEP-Gripe 09/03/2021

Nota: Dados sujeitos à alteração.

7. RESULTADOS LABORATORIAIS - RT-PCR - MACRORREG. CENTRO SUL 2020/21

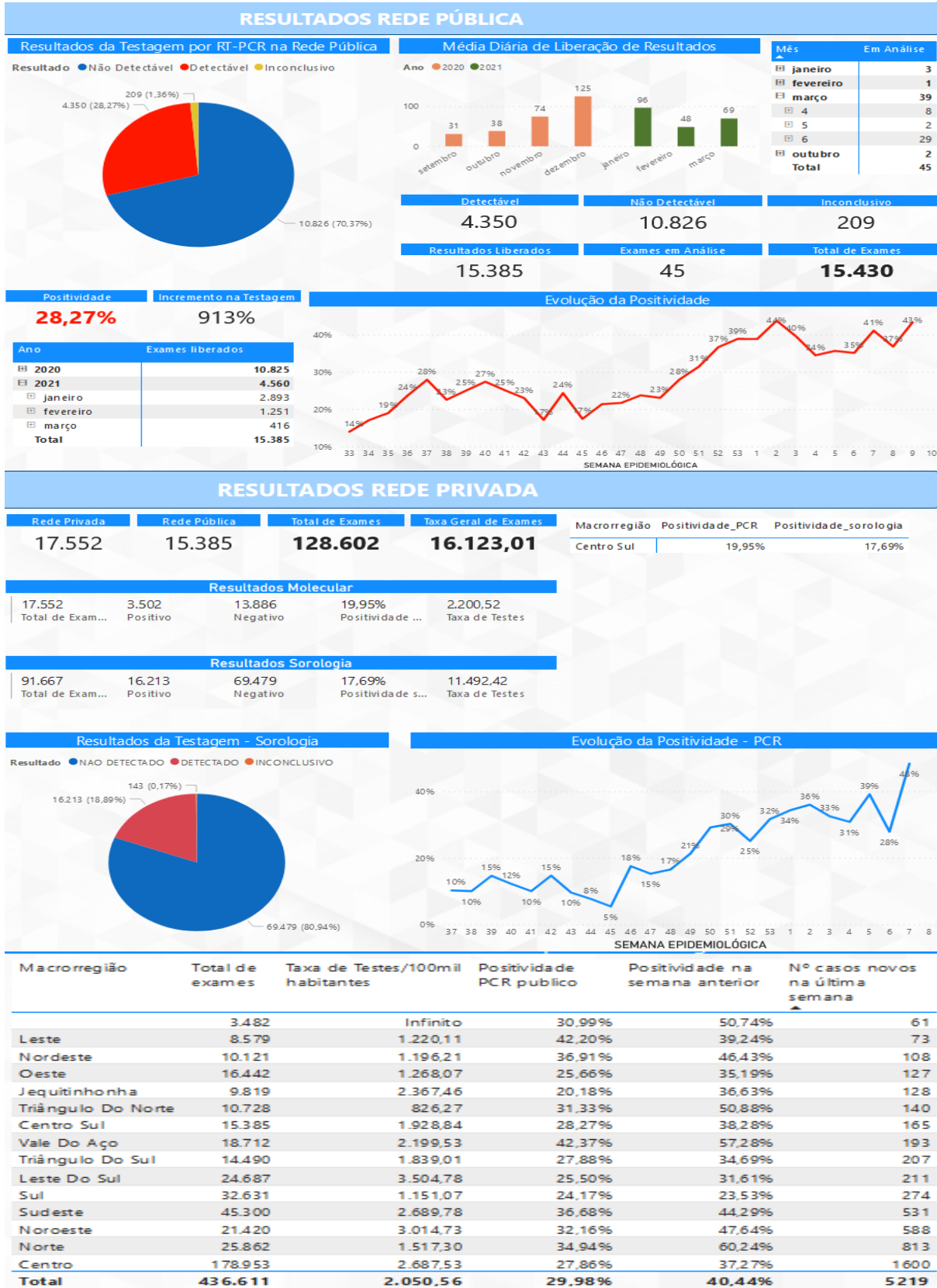

FONTE: SES MG 08/03/2021

Nota: Dados sujeitos à alteração.

8. SITUAÇÃO VACINAL MACRORREGIÃO CENTRO SUL-MG, 2021.

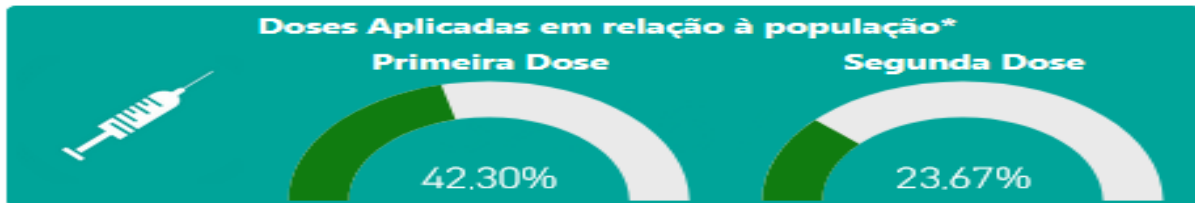

*População dos grupos prioritários informada pelos municípios

GRUPOS VACINADOS

Trabalhadores de Saúde		Idosos	
	19.201 1ª Dose	10.257 2ª Dose	Residentes em Instituições de Longa Permanência
			1.129 1ª Dose
			997 2ª Dose
Pessoas com Deficiência em Residências Inclusivas		90 anos ou mais	
	488 1ª Dose	395 2ª Dose	2.947 1ª Dose
			1.580 2ª Dose
População Indígena Residente em Terras Indígenas		Entre 85 e 89 anos	
	0 1ª Dose	0 2ª Dose	2.116 1ª Dose
			258 2ª Dose
ESTOQUE ATUAL		Entre 80 e 84 anos	
	49.940	673 1ª Dose	
			1 2ª Dose
EVENTOS ADVERSOS		Entre 75 e 79 anos	
	249	8 1ª Dose	
			0 2ª Dose
DOSES PERDIDAS		Entre 70 e 74 anos	
	46	1 1ª Dose	
			0 2ª Dose
		Entre 65 e 69 anos	
		0 1ª Dose	
		0 2ª Dose	
		Entre 60 e 64 anos	
		0 1ª Dose	
		0 2ª Dose	

* Eventos adversos identificados pós vacinação

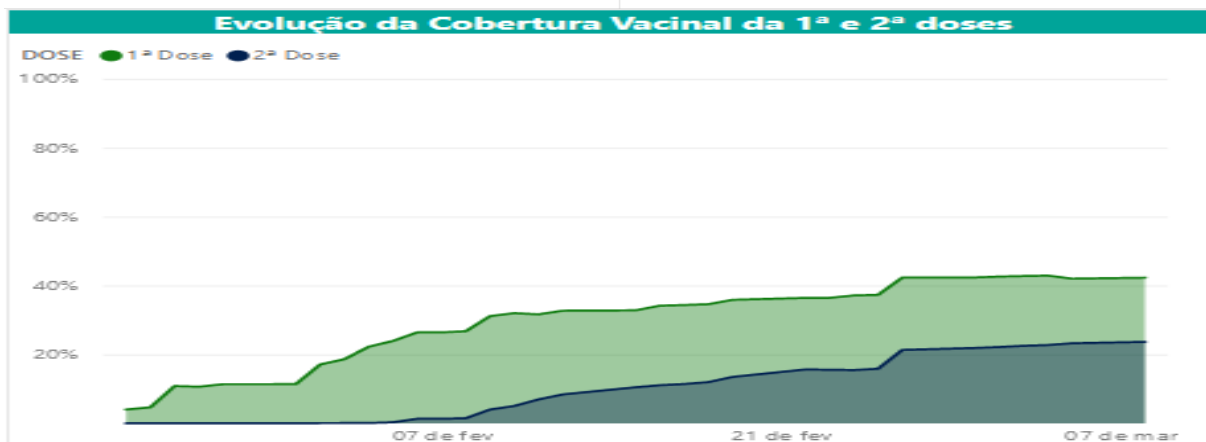

FONTE: SES MG 09/03/2021

Nota: Dados sujeitos à alteração